

SÉANCE DU 19 SEPTEMBRE 2022

Délibération mise en ligne le 27.09.2022 sur le site internet de la Ville de Libourne

22-09-137

Nombre de conseillers composant le Conseil Municipal : 35

Date de convocation : 13 septembre 2022

L'an deux mille vingt deux, le dix neuf septembre à 19 H 00, le conseil municipal s'est réuni, en la salle du Conseil, sous la présidence de Monsieur Philippe BUISSON

Présents :

Philippe BUISSON, Maire, Laurence ROUEDE, Adjointe, Jean-Philippe LE GAL, Adjoint, Agnès SEJOURNET, Adjointe, Jean-Louis ARCARAZ, Adjoint, Christophe-Luc ROBIN, Adjoint, Sandy CHAUVEAU, Adjointe, Thierry MARTY, Adjoint, Denis SIRDEY, Adjoint, Marie-Sophie BERNADEAU, Adjointe, Régis GRELOT, Adjoint, Julie DUMONT, Adjointe, Baptiste ROUSSEAU, Conseiller municipal délégué, Gabi HÖPER, Conseillère municipale déléguée, Laurent KERMABON, Conseiller municipal délégué, Marie-Noëlle LAVIE, Conseillère municipale déléguée, Monique JULIEN, Conseillère municipale déléguée, Jean-François LE STRAT, Conseiller municipal délégué, Esther SCHREIBER, Conseillère municipale déléguée, Michel GALAND, Conseiller municipal délégué, Karine BERRUEL, Conseillère municipale déléguée, Bilal HALHOUL, Conseiller municipal délégué, Sabine AGGOUN, Conseillère municipale déléguée, Bénédicte GUICHON, Conseillère municipale déléguée, Juliette HEURTEBIS, Conseillère municipale déléguée, Antoine LE NY, Conseiller municipal délégué, Christophe DARDENNE, Conseiller municipal, Marie-Antoinette DALLAIS, Conseillère municipale, Christophe GIGOT, Conseiller municipal, Laurence GARREAU, Conseillère municipale déléguée, Pierre PRUNIS, Conseiller municipal délégué

Absente :

Emmanuelle MERIT

Absents excusés ayant donné pouvoir de vote:

Daniel BEAUFILS pouvoir à Jean-Louis ARCARAZ, Edwige NOMDEDEU pouvoir à Christophe DARDENNE, Gonzague MALHERBE pouvoir à Marie-Antoinette DALLAIS

Monsieur Antoine LE NY a été nommé secrétaire de séance

SERVICES PUBLICS LOCAUX

CCSPL - COMMISSION CONSULTATIVE DES SERVICES PUBLICS LOCAUX : ÉTAT DES TRAVAUX DE LA COMMISSION AU TITRE DE L'ANNÉE 2021

Vu le Code général des collectivités territoriales et notamment l'article L.1411-3 qui prévoit que le président de la commission consultative des services publics locaux présente à son assemblée délibérante chaque année, un état des travaux réalisés par cette commission au cours de l'année précédente,

Considérant que la commission consultative des services publics locaux s'est réunie le 21 juin 2021 pour émettre un avis sur :

- l'examen du rapport d'activités 2019/2020 du poney club et centre équestre (Les écuries de l'Isle) ;
- l'examen du rapport d'activités 2021 du SDEEG (Syndicat départemental d'énergie électrique de la Gironde) ;
- l'examen du rapport d'activités 2021 de GRDF (distribution de gaz) ;
- l'examen du rapport d'activités 2021 de PPP Energie (Aximum) ;
- l'examen du rapport d'activités 2021 du parc de stationnement souterrain (Effia) ;
- l'examen du rapport d'activités 2021 du mobilier urbain (Clear Channel) ;
- le choix du mode de gestion de l'aire de camping-car ;

Après en avoir délibéré,

Et à l'unanimité (34 conseillers présents ou ayant donné pouvoir)

Le Conseil Municipal :

- prend acte de la présente communication de l'état des travaux réalisés par la commission consultative des services publics locaux au cours de l'année 2021

Certifié exécutoire compte tenu de la transmission en sous-Préfecture le 26.09.2022 et de la publication, le 27.09.2022
Fait à Libourne

Le Maire,
Philippe BUISSON



Pour expédition conforme
Philippe BUISSON, Maire
de la Ville de Libourne

SÉANCE DU 19 SEPTEMBRE 2022

Délibération mise en ligne le 27.09.2022 sur le site internet de la Ville de Libourne

22-09-138

Nombre de conseillers composant le Conseil Municipal : 35

Date de convocation : 13 septembre 2022

L'an deux mille vingt deux, le dix neuf septembre à 19 H 00, le conseil municipal s'est réuni, en la salle du Conseil, sous la présidence de Monsieur Philippe BUISSON

Présents :

Philippe BUISSON, Maire, Laurence ROUEDE, Adjointe, Jean-Philippe LE GAL, Adjoint, Agnès SEJOURNET, Adjointe, Jean-Louis ARCARAZ, Adjoint, Christophe-Luc ROBIN, Adjoint, Sandy CHAUVEAU, Adjointe, Thierry MARTY, Adjoint, Denis SIRDEY, Adjoint, Marie-Sophie BERNADEAU, Adjointe, Régis GRELOT, Adjoint, Julie DUMONT, Adjointe, Baptiste ROUSSEAU, Conseiller municipal délégué, Gabi HÖPER, Conseillère municipale déléguée, Laurent KERMABON, Conseiller municipal délégué, Marie-Noëlle LAVIE, Conseillère municipale déléguée, Monique JULIEN, Conseillère municipale déléguée, Jean-François LE STRAT, Conseiller municipal délégué, Esther SCHREIBER, Conseillère municipale déléguée, Michel GALAND, Conseiller municipal délégué, Karine BERRUEL, Conseillère municipale déléguée, Bilal HALHOUL, Conseiller municipal délégué, Sabine AGGOUN, Conseillère municipale déléguée, Bénédicte GUICHON, Conseillère municipale déléguée, Juliette HEURTEBIS, Conseillère municipale déléguée, Antoine LE NY, Conseiller municipal délégué, Christophe DARDENNE, Conseiller municipal, Marie-Antoinette DALLAIS, Conseillère municipale, Christophe GIGOT, Conseiller municipal, Laurence GARREAU, Conseillère municipale déléguée, Pierre PRUNIS, Conseiller municipal délégué

Absente :

Emmanuelle MERIT

Absents excusés ayant donné pouvoir de vote:

Daniel BEAUFILS pouvoir à Jean-Louis ARCARAZ, Edwige NOMDEDEU pouvoir à Christophe DARDENNE, Gonzague MALHERBE pouvoir à Marie-Antoinette DALLAIS

Monsieur Antoine LE NY a été nommé secrétaire de séance

SERVICES PUBLICS LOCAUX

COMMUNICATION DES RAPPORTS DES DÉLÉGATAIRES DES SERVICES PUBLICS LOCAUX AU TITRE DE L'ANNÉE 2021

Vu la troisième partie du Code de la commande publique relative aux concessions et notamment son article L.3131-5, qui prévoit que le concessionnaire produit chaque année un rapport comportant notamment les comptes retraçant la totalité des opérations afférentes à l'exécution du contrat de concession et une analyse de la qualité des ouvrages ou des services, que ce rapport permet en outre aux autorités concédantes d'apprécier les conditions d'exécution du service public ;

Vu les articles R.3131-2, R.3131-3 et R.3131-4 du Code de la commande publique relatifs au rapport annuel du délégataire ;

Vu le Code général des collectivités territoriales et notamment l'article L.1411-3 qui dispose que dès la communication du rapport mentionné à l'article L.3131-5 du Code de la commande publique, son examen est mis à l'ordre du jour de la plus proche réunion de l'assemblée délibérante qui en prend acte ;

Vu l'article L.1413-1 du Code général des collectivités territoriales consultative des services publics locaux examine chaque année le rapport, mentionné à l'article L. 411-3, établi par le délégataire

qui prévoit que la commission SLO sur le rapport de son président

Vu la présentation lors de la réunion de la commission consultative des services publics locaux (CCSPL) en date du 29 juin 2022 des rapports annuels produits par :

- la société Effia pour la gestion du parc de stationnement souterrain,
- GRDF pour la gestion du réseau de gaz,
- la société Aximum pour la gestion de l'éclairage public et des feux de signalisation,
- le SDEEG pour la distribution d'électricité,
- les écuries de l'Isle pour la gestion du poney club et du centre équestre,
- la société Clear Channel pour la gestion du mobilier urbain,
- La casse auto Coutras pour la gestion de la fourrière municipale,

Après en avoir délibéré,

Et à l'unanimité (**34** conseillers présents ou ayant donné pouvoir),

Le Conseil Municipal :

- prend acte de la communication des rapports annuels des délégataires de service public pour l'exercice 2021

Certifié exécutoire compte tenu de la transmission en Sous-Préfecture le 26.09.2022 et de la publication, le 27.09.2022
Fait à Libourne

Le Maire,
Philippe BUISSON



Pour expédition conforme
Philippe BUISSON, Maire
de la Ville de Libourne

Partenariat Public Privé

Rapport Annuel

8 JUIN 2022

14^{ème} Période 1^{er} mars 2021 au 28
février 2022



Ce présent rapport a pour objet de mesurer le degré de réalisation des engagements du contractant STTP Trafilumière dans le cadre du Partenariat Public Privé signé avec la ville de Libourne le 28 février 2008 pour une durée de 15 années.

Pour rappel :

Ce contrat de partenariat prévoit la construction, la maintenance, l'entretien, le financement et l'exploitation des équipements d'éclairage public et de signalisation lumineuse tricolore.

- Un premier avenant dont l'objet été de modifier les montants des loyers, à la marge, à l'issue de la mise en place du financement ainsi que du recalage des dates de démarrage du Contrat a été approuvé en date du 26 mai 2008.
- Le 26 mai 2010, un deuxième avenant a formalisé cette fois la modification d'indice ainsi que les conséquences sur la mise en œuvre du Contrat suite à la suppression par l'INSEE de l'indice ICHTTS1 utilisé pour la révision de la rémunération du Loyer Maintenance.
- Le troisième avenant, en date du 17 février 2014 visait à modifier l'article VI.1 concernant la production d'un rapport annuel.
- Le 11 mai 2015, la prise en compte des évolutions de la base index TP utilisée pour la révision de prix a été formalisée à travers le quatrième avenant.
- Enfin le 12 décembre 2019 a été signé le cinquième avenant intégrant au Contrat les dispositions de la réforme de la réglementation anti-endommagement du Code de l'Environnement résultant du décret N° 2011-1241.

La S.A.R.L STTP Trafilumière, dédiée à l'exécution du contrat avait établi une convention de groupement avec les sociétés ETDE (contrat conception-construction) et EL-SI (contrat de maintenance).

A l'issue de la fusion absorption des sociétés au profit d'Aximum, cette dernière reste à ce jour la seule associée de STTP Trafilumière.



ORGANIGRAMME



Sandra Chabrier-Breil: Présidente



Bertrand CHATRY: Fondateur de pouvoir Bancaire



Thomas ROBERT: « Donneur d'Ordre »



ORGANIGRAMME PPP

EQUIPE EP



Pierre RODRIGUEZ (planning, suivis Travaux et dépannages, facturation, ...)



Cédric BARBIER



Loïc HEE



Ulric CHEVALIER



Laurent MOREAU



Rémy VEYSSIERE

EQUIPE SLT



Oliver LOVAT

dépanneur de jour
garde légère...



Selon planning Agence

EQUIPE SUPPORT



Isabelle MARGO



Mathieu JOGUET

Enfin, l'exercice allant du 1^{er} mars 2021 – 28 février 2022 correspond à la 14^{ème} période du Contrat.

SOMMAIRE

I) COMPTE RENDU TECHNIQUE :

A) Recensements des Biens :

- 1) Recensement EP.
- 2) Inventaire Carrefours à feux.

B) Etat d'avancement des travaux :

- 1) Eclairage Publique.
- 2) SLT

C) Maintenance : Synthèse incidents et réparations :

- 1) Accidents:
 - a- Eclairage Public
 - b- SLT
- 2) Analyses via l'outil collaboratif : Tell My City.
- 3) Tournées de nuit.
- 4) Taux de disponibilité.
- 5) Systematique.

D) Performance et Bilan Energétique :

- 1) Analyse des consommations.
- 2) Energie verte : Green Access.

II) ENGAGEMENTS FINANCIERS :

Préambule :

- c- Besoin en financement pour les travaux initiaux :
- d- Cession de creance:
- e- Financement en période de construction :
- f- Financement en période d'exploitation:

A) Inventaire des Biens mise à jour :

B) Etat de suivi du Programme contractuel de gros entretien renouvellement :

- 1) Rappel du Programme du Gros entretien Renouvellement :
- 2) Réalisé du Programme du Gros entretien Renouvellement :

C) Informations Financières et Comptables aux provisions du Gros entretien Renouvellement :

- 1) Provision de GER et Maintenance –Exploitation:
 - a- Sinistres intervenus sur l'exercice 2020:
 - b- Fonds de réserve Aériens et souterrains :
- 2) Engagements à incidences financières, liés à l'exécution du contrat:

D) Les Recettes Annexes :

E) Tableau d'amortissement du Patrimoine :

F) Rations de rentabilité :

G) Répartition des coûts de financement des Biens :

ANNEXES

I) COMPTE RENDU TECHNIQUE

A) Recensements des Biens :

1) Recensement EP :

Le parc comprend en moyenne 4170 points lumineux.

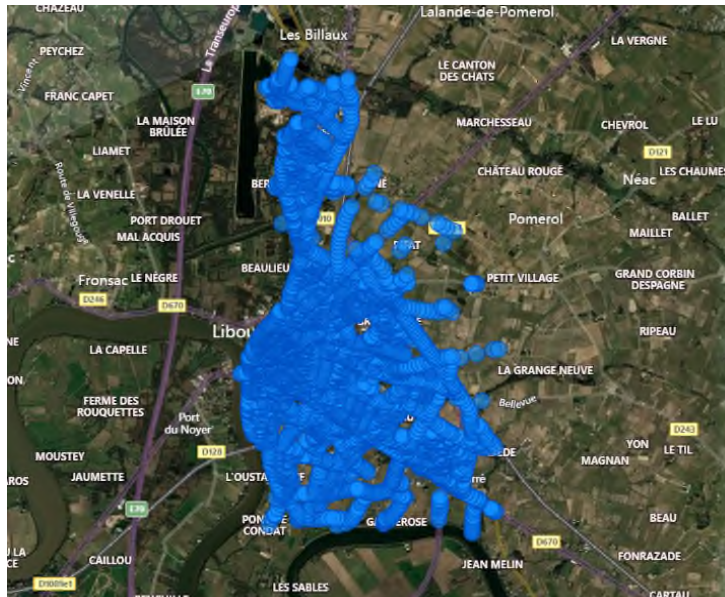

Sur la 14^{ème} période, il s'est enrichi d'éclairage passage piétons sur le rond-point du Leclerc Drive, de la mise en lumière du cimetière Quinaut ainsi que de la place Princeteau.



*Place Princeteau
(ajout de 2 projecteur type Gobo)*



*Cimetière Quinaut (4 réglettes sur monument
et 4 lampadaires sur le parking)*

2) Inventaire carrefours à feux :

Le nombre de carrefour à feux reste inchangé sur cet exercice.

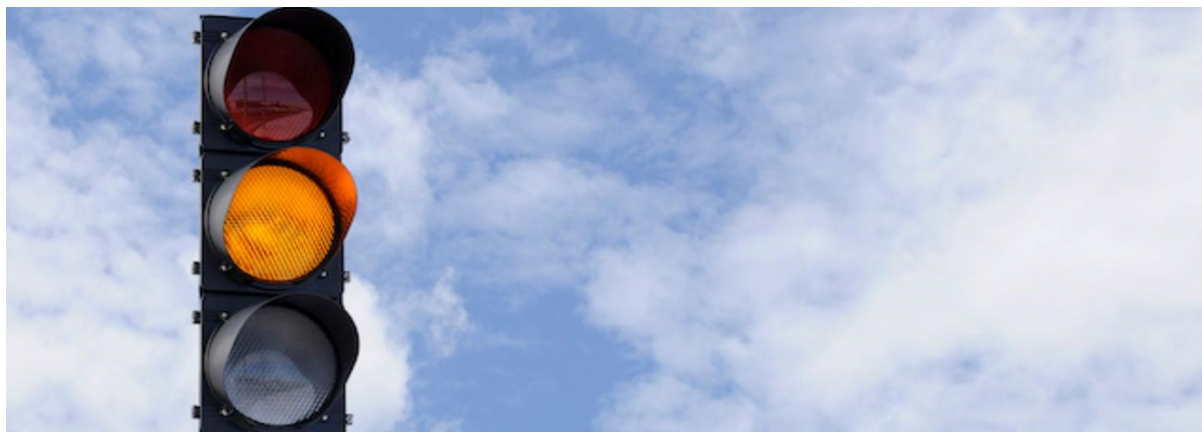

Carte des carrefours :

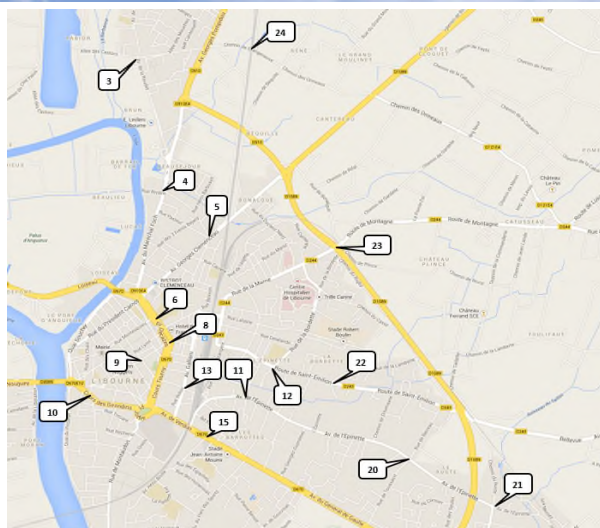

°	Coordonnées GPS	Intersections
3	N44.934811, W0.242217	Allée des Castors / Avenue de la Roudet
4	N44.925858, W0.239983	Avenue du Maréchal Foch / Boulevard Beauséjour / Rue Rivière
5	N44.922743, W0.235857	Boulevard Beauséjour / Avenue Georges Clémenceau
6	N44.916829, W0.240213	Allée Robert Boulin / Lycée MAX LINDER
8	N44.915549, W0.239704	Cours Tourny / Rue Etienne Sabatié / Place Decazes
9	N44.914434, W0.241895	Rue Etienne Sabatié / Rue Jean Jacques Rousseau
10	N44.912023, W0.246559	Cours de Girondins / Rue Jules Simon
11	N44.911928, W0.232631	Avenue de L'Épinette / Boulevard Anatole France / Hameau de la Grange
12	N44.913989, W0.230238	Route de Saint-Emilion / Rue de la Bordette / Rue Abbé Lewden
13	N44.912521, W0.238148	Avenue Gallieni / Rue Pistouley
20	N44.907734, W0.218123	Avenue de l'Épinette / Rue de Barreau / Rue de Toussaint
21	N44.904558, W0.21073	Avenue de l'Épinette / Chemin de Ruste / Chemin de Verdet
22	N44.912912, W0.225021	Route de Saint Emilion / Rue de la Lamberte
23	N44.921981, W0.224528	D1089 / Rue de la Marne
24	N44.935365, W0.23232	Chemin de Grangeneuve / Passage inférieur SNCF

B) Etat d'avancement des travaux :

1) Eclairage Public :

- Travaux d'enfouissement de réseaux rue Steeg :

Enfouissement d'un premier tronçon de la rue Steeg de la rue Pline Parmentier à la place Gadet soit 250m de réseaux entérés.

- Rue Gambetta, mise en place de points d'encrage afin de fixer les décorations lumineuses de fin d'années.

2) SLT :

Pas de travaux sur l'exercice.

C) Maintenance : Synthèse incidents et réparations :

1) Accidents :

a- Eclairage Public :

3 accidents ont été recensés sur l'exercice :

- Mai 2021 : Avenue Gallieni.
- Décembre 2021 : Rue Vidal
- Janvier 2022 : rue Longrono

b- SLT :

9 accidents sur feux tricolores ont été traités sur cet exercice :

- Avril 2021 : Carrefour Epinette/Toussaint.
- Mai 2021 : Carrefour de la Marne/ Rocade.
- Juin 2021 : Carrefour Beauséjour/Clemenceau.
- Juillet 2021 : Carrefour de la Marne/ Rocade.
- Octobre 2021 : Carrefour Castor/Roudet et Epinette/Barraud
- Novembre 2021 : Carrefour de la Marne/ Rocade x2 et Place Decaze.

2) Analyses via l'outil collaboratif : Tell My City.

Depuis la mise en place de l'outil collaboratif Tell My City en mars 2017, 1446 signalements ont été relayés par cette plateforme.

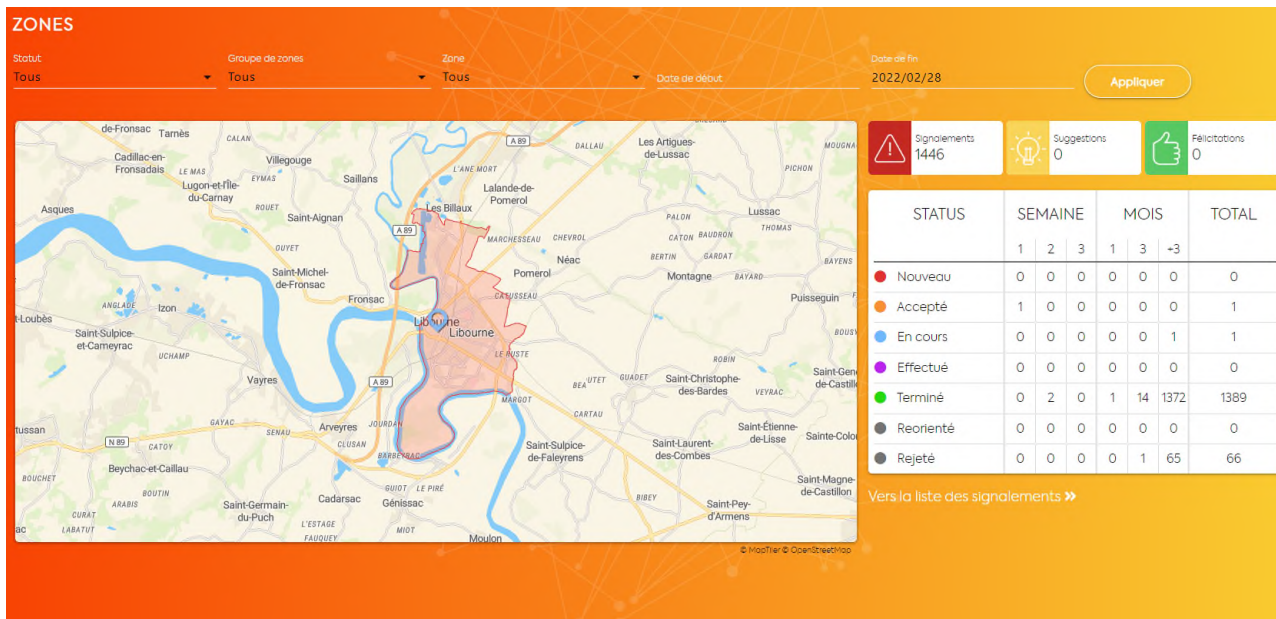

Sur la 14^{ème} période 193 signalements ont été enregistrés soit une **baisse de 10%** par rapport à l'exercice précédent.
17 ont été rejetés car ne relevant pas de notre compétence.

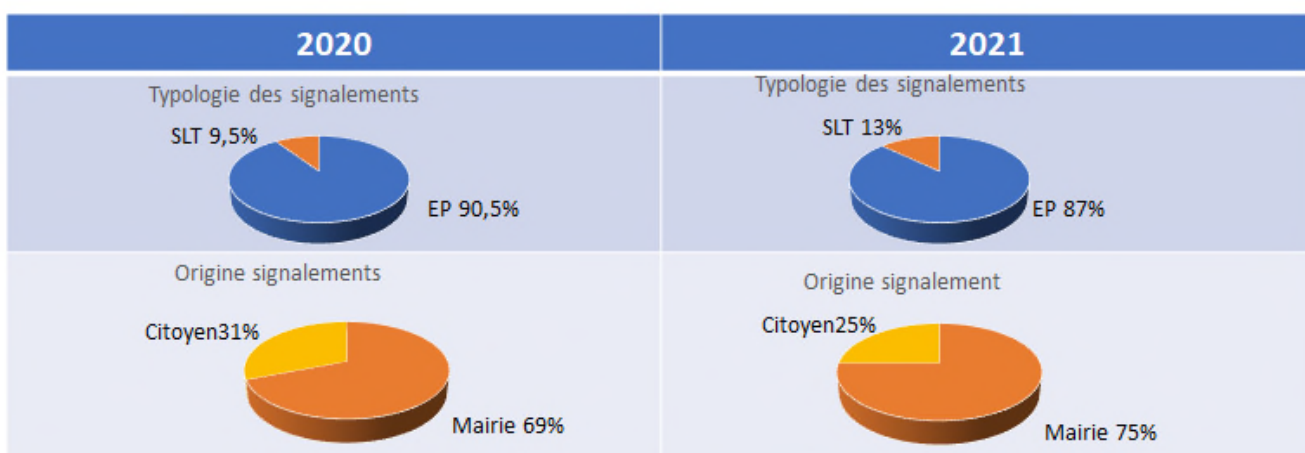

- ↪ La répartition des pannes entre EP et SLT est sensiblement la même quelle que soit l'année (*la variation se résume souvent à 1 accident de feu tricolore sur l'année*).
- ↪ Les signalements sont majoritairement relayés par le service technique de la Mairie.
- ↪ Remarque : aucune récurrence de signalements ou pannes n'est répertoriée via le site

Depuis la mise en place de cet outil en mars 2017 le nombre de signalements a régulièrement diminué.

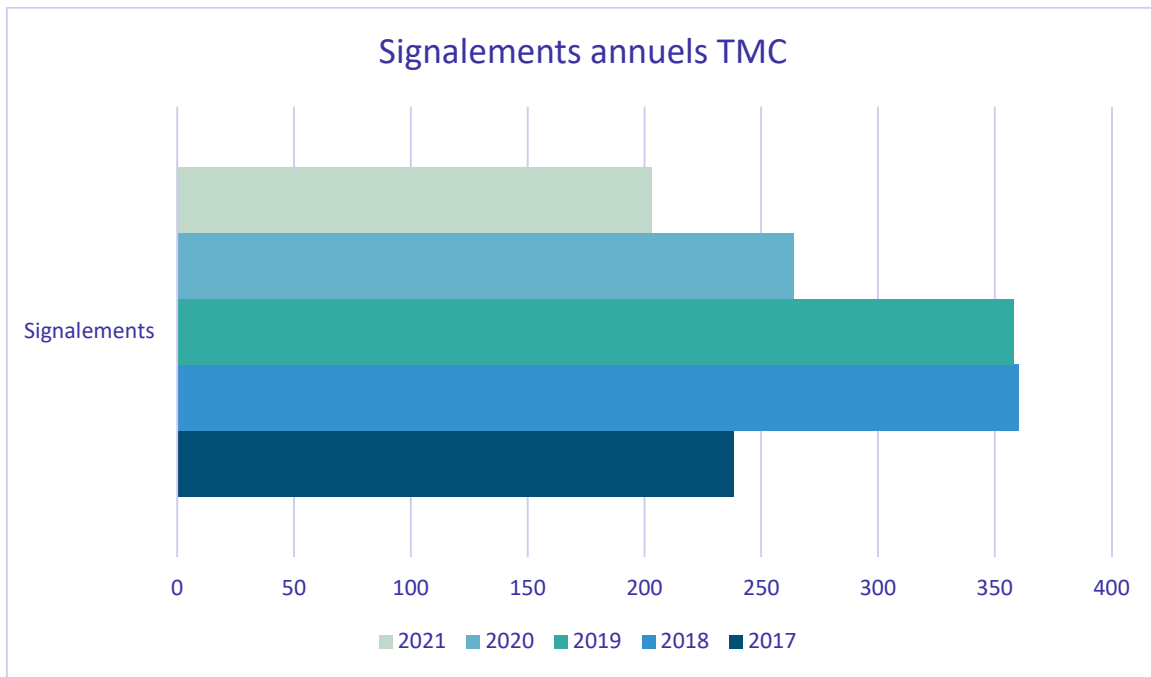

△2017 n'est pas une année complète.

Le listing des signalements sur la période est annexé au document (annexe 1)

3) Les Tournées de nuit:

Contractuellement **une tournée de nuit est à planifier mensuellement afin d'identifier les pannes EP et de programmer leur réparation les jours suivants.**

Un compte rendu des pannes réparées est adressé à la Mairie après chaque tournée.

Tournée de nuit

PPP Libourne

Nuit du 26-27 -28 janvier 2022

Tournée mensuelle de nuit
Tournée réalisée par l'équipe Hlé/Cherollet.



ROND POINT POMPIDOU/SAVIGNAC	1 LAMPE 100WATT
CHEMIN DE LA BEQUILLE	1 LAMPE 70WATT + APPAREILLAGE
RUE VIDAL	POSTE DISJONCTE
ALLEE ROBERT BOULIN	1 CONTACTEUR 40A
1 RUE VIDAL	EN COURS D'INTERVENTION
RUE DES SAULES	2 LAMPES 70 WATT + 1 APPAREILLAGE
RUE DE TOUSSAINT	1 LAMPE 100WATT
RUE DES ANCIENS COMBATTANTS ...	1 LAMPE 100WATT
RUE DE LA MARNE	1 LAMPE 100WATT
RUE VICTOR SCHELCHER	1 LAMPE 100WATT
RUE MARTRINCHARD	1 LAMPE 70WATT
CHEMIN DU RUSTRE	5 LAMPES 100WATT + 1 APPAREILLAGE
RUE DES LILAS	1 LAMPE 100WATT + 1 APPAREILLAGE
RESIDENCE RIBEYROL	1 LAMPE 100WATT
RUE DE LA CORBIERE	2 LAMPES 100WATT

Afin de réduire le temps d'intervention et de diminuer la sensation de dysfonctionnement de l'éclairage public ressentie par les citoyens, nous avons proposé à la Mairie et mis en place une deuxième tournée.

Les premières conclusions :

Sur la tournée de janvier 2022 nous avons noté 29 pannes soit une augmentation de 48% par rapport à la moyenne mensuelle observée sur l'année précédente (15 pannes relevées par tournée en moyenne sur 2021).

Cela s'explique sans doute par le recul de 46% des signalements Tell my City sur le mois de janvier 2022.

Nous avons donc eu un transfert : les pannes signalées jusqu'alors via la plateforme Tell My City sont traitées en amont par la deuxième tournée de nuit.

4)Taux de disponibilité.

Pour rappel :

Le taux de panne correspond au rapport entre le nombre de points lumineux défaillants par nuits de l'exercice sur le nombre total de points lumineux sur le même exercice.

Le taux de disponibilité a été maintenu au-dessus du taux contractuel qui est de 99.5%

	Mars-Mai	Juin-Août	Sept-Nov	Déc - Fév	13 ^{ème} période
Nbre nuits	92	92	91	90	365
Nbre pts défaillants	87	75	97	122	381
Tx disponibilité	99.98%	99.98%	99.98%	99.97%	99.97%

Détail du calcul du taux de panne : $381 / (365 \times 4160) = 0.025\% < 0.5\%$ contractuel.

Sur le 14^{ème} exercice nous avons identifié et traité 381 pannes contre 509 sur l'exercice précédent (signalement Tell my City + tournée de nuit) soit une **baisse de 25% du taux de panne.**

Cette baisse se remarque sur la période hivernale ce qui lisse la saisonnalité des pannes avec 57% des pannes recensées entre septembre et février sur cet exercice contre 78 % sur l'exercice 13.

Cela s'explique sans doute en partie par la réalisation du systématique en octobre 2021.

5)Le systématique:

Sur le mois d'octobre nous avons réalisé le systématique sur 42 rues de la commune conformément au planning du marché.

Colonne1	Master SON-T PIA Plus70 watt	Master SON-T PIA Plus 100 watt	Master SON-T PIA Plus 150 watt	CPO-T Whrite 90 watt	Master HPI-Plus 250watt	Master Colour CDM-T 70W/830	Master City Whrite CDO-TT 100 watt	MHN-LA 1000 watt	Ballaste	Master SON-T PIA Plus70 watt2	Master SON-T PIA Plus 100 watt2	Master SON-T PIA Plus 150 watt2
rue d'Algérie	22	2	0									
Ballastière			1									1
Blanc		7										
Carmel	1	4										
Cassan		1									1	
Chais		1		1								
Chanzy			2									2
Château Galland	3									3		
Claudiel		7										
Clos Chauvin		10										
Coste	3									3		
Daguey (rond point)			9									
De Gaulle					1							
De Lattre de Tassigny			2									2
Doumer											3	
Ferry											11	
Gelly				1								
Gourinat	3	6										
Grand Chêne	1									1		
Guinodie		2										
Hirondelle	1									1		
Hopital (Parking)	6											
Jaunes		6									6	
Keynshan		2									2	
Linder		1									1	
Marne (Impasse)		1									1	
Paré		14										
Petite Bordette (Chemin)							2					
Président Carnot						2						
Priourat (Quais)		6									6	
Rousseau (Jean Jacques)		3				1			1 Master Colour CDM-T 70W/830		3	
Rousseau (Waldeck)											14	
Saint Jean (Place)		2										
Salinières (Quais)		2									2	
Saules	1										1	
Savornnan de Brazza	10											
Somme			1									1
Thomas											8	
Tilleuls (Allée)	4									4		
Tour du Grand Port								1				
Vercors (Parking)	2									2		
Verdet (Chemin)			1									1

D) Performance et Bilan Energétique :

1) Analyse des consommations.

Sur l'exercice 14 la ville de Libourne a consommé 1 445 523KWATT sur l'ensemble du parc Eclairage Public, Feux tricolores et Mise en valeur des places et monuments.

Par rapport à l'année de référence 2008, début du marché, la consommation est inférieure à la valeur contractuelle.

Sur les deux dernières années nous avons mené un certain nombre d'actions dans le but de nous approcher au plus près de la consommation réelle de la commune.

Nous nous sommes attelés :

- à fournir des relevés de compteur le plus régulièrement possible à EDF .
- à clôturer les points de livraison inactifs.
- à demander à Enedis la généralisation des compteurs Linky.

Ces mesures, qui ont mis du temps à porter leurs fruits (confinement, délais de traitement EDF...) ont induit une consommation significativement inférieure à l'année précédente par le biais des régulations réalisées par le fournisseur.

Synthèse consommation en annexe 2.

Exercice	Conso totale	Δ 2008
Exercice 1	2110862	
Exercice 2	1498712	-29,00%
Exercice 3	1486568	-29,58%
Exercice 4	1500835	-28,90%
Exercice 5	1491942	-29,32%
Exercice 6	1492458	-29,30%
Exercice 7	1480923	-29,84%
Exercice 8	1489539	-29,43%
Exercice 9	1492418	-29,30%
Exercice 10	1487165	-29,55%
Exercice 11	1481527	-29.81%
Exercice 12	1492379	-29,30%
Exercice 13	1478547	-29.95%
Exercice 14	1445523	-32.46%

2) Energie verte : Green Access.

Choisir de consommer de l'électricité verte est un acte citoyen et permet de soutenir le développement de la production d'électricité d'origine renouvelable.



Rappel du principe de la garantie d'origine :

La Garantie d'Origine est l'outil de comptage et de traçabilité des énergies renouvelables.

« La Garantie d'Origine est le document électronique qui prouve au client final que l'énergie a été produite à partir de sources renouvelables ou par cogénération » (Directive 29/28/CE - Décret 2012-62 du 20/01/2012)

« A partir du 1 er janvier 2012, sur le territoire national, seules ces garanties ont valeur de certification de l'origine de l'électricité produite à partir de sources renouvelables aux fins de démontrer aux clients finaux la part ou la quantité d'énergie produite à partir de sources renouvelables... » (L'Ordonnance 2011-1105 du 14 septembre 2011)

Acheter des Garanties d'Origine permet de :

- Diminuer son empreinte carbone
- Agir conformément aux attentes de vos consommateurs
- Être acteur de la Transition Energétique
- Enrichir sa politique RSE → Permettre le développement de la filière Renouvelable → Valoriser des énergies produites localement
- Créer de l'emploi localement
- 100% des bénéfices de la société Green-Access sont investis dans la construction de nouvelles centrales via la société mère UNITE (<https://unit-e.fr/>)

Green Access achète les Garanties d'Origine auprès des producteurs ou à l'Etat et vous transmet les certificats d'authenticité et de valorisation édités par Powernext, seule plateforme agréée par l'Etat pour l'émission des certificats (voir Annexe 3).

Les atouts des certificats de Garantie d'Origine:

- l'achat de Garantie d'Origine n'implique pas un changement de fournisseur d'électricité
- il est possible de choisir où a été produite l'électricité, avec quelle technologie voire de choisir le parc de production duquel sont issues les Garanties d'Origine
- possibilité d'acheter des certificats correspondant à X% de sa consommation électrique
- une facturation trimestrielle ou annuelle des GO en fonction des consommations réelles.

Sur le 14^{ème} exercice les consommations sont déclarées chaque mois à Green Access afin de pouvoir s'assurer de pouvoir certifier l'intégralité de la consommation de l'exercice et les certificats sont délivrés au trimestre.

A cause du délai de traitement nous sommes dans l'attente du dernier certificat.

Certificat d'origine pour la période 14 du Contrat :

CERTIFICAT DE GARANTIE D'ORIGINE

GREEN-ACCESS certifie que

**AXIMUM – 33140 VILLENAVE D'ORNON
SIRET 582 081 782 00796**

A consommé **375 MWh** d'électricité renouvelable, soit 100% de l'électricité consommée sur la période du 01/03/2021 au 31/05/2021, et produite par :

Technologie	N° départ	N° arrivée	Période	MWH
UIOM	36135800000000000000546891652	36135800000000000000546891775	01/03/2021 - 31/03/2021	124
UIOM	36135800000000000000562469875	36135800000000000000562470016	01/04/2021 - 30/04/2021	142
UIOM	36135800000000000000567317307	36135800000000000000567317415	01/05/2021 - 31/05/2021	109

Ces Garanties d'Origine ont été émises par l'organisme gestionnaire Powernext dans le respect des conditions fixées par le décret 2066-1118 du 5 septembre 2006, et sont inscrites comme utilisées sur le Registre National Français des Garanties d'Origine en date du 07/10/2021.

- Powernext est le gestionnaire du Registre National des Garanties d'Origine.

CERTIFICAT DE GARANTIE D'ORIGINE

GREEN-ACCESS certifie que

**AXIMUM – 33140 VILLENAVE D'ORNON
SIRET 582 081 782 00796**

A consommé **243 MWh** d'électricité renouvelable, soit 100% de l'électricité consommée sur la période du 01/06/2021 au 31/08/2021, et produite par :

Technologie	N° départ	N° arrivée	Période	MWH
UIOM	36135800000000000000580850204	36135800000000000000580850213	01/06/2021 - 30/06/2021	10
UIOM	36135800000000000000580846201	36135800000000000000580846269	01/06/2021 - 30/06/2021	69
UIOM	36135800000000000000583725263	36135800000000000000583725345	01/07/2021 - 31/07/2021	83
UIOM	36135800000000000000585316833	36135800000000000000585316913	01/08/2021 - 31/08/2021	81

Ces Garanties d'Origine ont été émises par l'organisme gestionnaire Powernext dans le respect des conditions fixées par le décret 2066-1118 du 5 septembre 2006, et sont inscrites comme utilisées sur le Registre National Français des Garanties d'Origine en date du 22/12/2021.

- Powernext est le gestionnaire du Registre National des Garanties d'Origine.

CERTIFICAT DE GARANTIE D'ORIGINE

GREEN-ACCESS certifie que

AXIMUM – 33140 VILLENAVE D'ORNON
SIRET 582 081 782 00796

A consommé **349 MWh** d'électricité renouvelable, soit 100% de l'électricité consommée sur la période du 01/09/2021 au 30/11/2021, et produite par :

Technologie	N° départ	N° arrivée	Période	MWH
UIOM	36135800000000000000595572256	36135800000000000000595572362	01/09/2021 - 30/09/2021	107
UIOM	36135800000000000000601472535	36135800000000000000601472657	01/10/2021 - 31/10/2021	123
UIOM	36135800000000000000605987269	36135800000000000000605987387	01/11/2021 - 30/11/2021	119

Ces Garanties d'Origine ont été émises par l'organisme gestionnaire Powernext dans le respect des conditions fixées par le décret 2066-1118 du 5 septembre 2006, et sont inscrites comme utilisées sur le Registre National Français des Garanties d'Origine en date du 01/03/2022.

- Powernext est le gestionnaire du Registre National des Garanties d'Origine.

II) ENGAGEMENTS FINANCIERS

Préambule : RAPPEL du fonctionnement de STTP TRAFILUMIERE dans le cadre du Contrat de Partenariat avec la Ville de LIBOURNE (Schéma Général de Fonctionnement)

Montage juridique du Contrat de Partenariat avec la Ville de LIBOURNE

Les contractants sont la société STTP-Trafilumière et la ville de Libourne. Le contrat est un Contrat de partenariat établi selon les dispositions de l'ordonnance du 17 juin 2004. Il a été accordé à l'opérateur privé après un rapport d'évaluation préalable approuvé par le conseil municipal du 18 décembre 2006. Il a été suivi d'une phase de dialogue compétitif¹ attribuant le marché, signé le 28 janvier 2008 et prenant effet le 28 février 2008. Un avenant² au contrat est entré en vigueur le 26 mai 2008. Le cahier des charges figure dans un « programme fonctionnel des besoins », pièce contractuelle, au même titre que le mémoire technique remis par STTP-Trafilumière, la matrice des risques, le calendrier d'exécution des travaux...

La société projet a elle-même passé plusieurs contrats. Elle a signé un contrat de conception-construction avec EL-SI, STTP et ETDE et un contrat de maintenance avec EL-SI et STTP. Ces contrats s'appliquent selon le principe de la transparence. Ce principe est explicitement évoqué et défini.

Les constructeurs ont établi entre eux une convention de groupement détaillant leurs responsabilités respectives et évoquant une nouvelle fois, le principe de transparence.

¹ En application de l'article L. 1414-2 du Code général des collectivités territoriales

² Celui-ci comprend quelques ajustements tels que le montant total du contrat, les modalités de facturation et de paiement et quelques précisions sur des éléments dont la portée juridique n'est pas évidente.

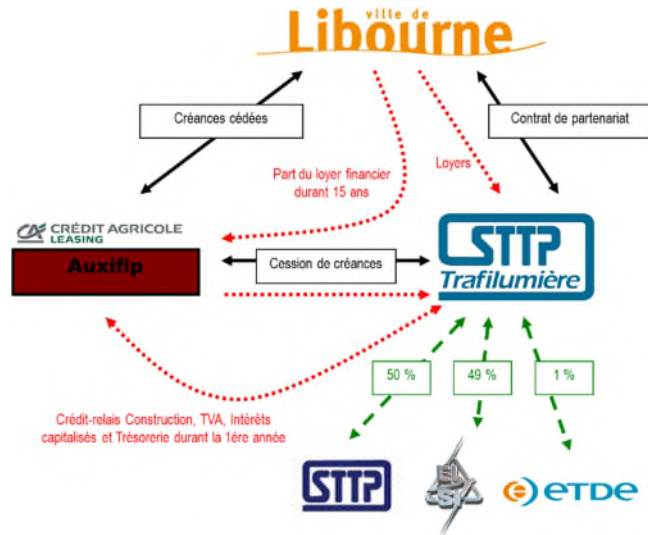

Les Sociétés STP et ELSI ont fait l'objet d'une fusion absorption au profit de la société Aximum.

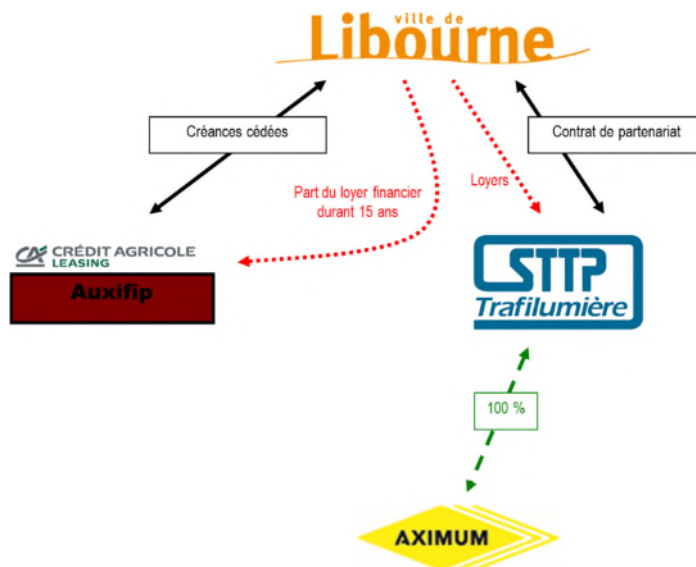

La société projet a contracté différents crédits relais auprès de son partenaire financier Auxifip.

Une convention tripartite a été signée avec la ville de Libourne afin de permettre la mise en place du mécanisme de cession de créance.

Enfin la société projet a été mandatée par la ville de Libourne afin de gérer l'énergie.

Montage financier

Le montant total du contrat est de **15 506 312,60 €**. Ce montant est celui porté par la collectivité, c'est-à-dire toutes taxes comprises, déduction faite des attributions du Fond Compensation de la TVA. Il s'agit d'un montant en euros constants, à la valeur du 28 février 2008. Il évoluera donc selon les indexations.

Cela représente 14 132 150,46 € hors taxes, qui se répartissent ainsi :

- 5 051 580,25 € pour les investissements initiaux
- 2 032 374,76 € pour les frais financiers
- 2 220 264,40 € pour l'énergie
- 1 687 223,94 € pour les travaux de renouvellement
- 2 608 259,10 € pour la maintenance, l'exploitation et les taxes
- 532 448,00 € alimentant deux fonds de réserves pour certains travaux

Les revenus perçus par STTP-Trafilumière sont constitués des loyers répartis sur 60 trimestres.

On a ainsi :

- Un loyer « financier » pour les investissements initiaux et les frais financiers
- Un loyer « énergie » pour la gestion et les consommations d'énergie
- Un loyer « gros entretien, renouvellement » pour les travaux de reconstruction de certains biens, notamment en fin de contrat.
- Un loyer « maintenance » pour l'exploitation, l'entretien, les taxes et impôts.
- Un loyer « fonds de réserve » qui est une dotation pour des travaux ponctuels à la demande de la collectivité.

Le loyer financier est particulier, d'abord parce que le premier trimestre n'est pas facturé, que les trois trimestres suivants sont facturés proportionnellement aux investissements réalisés. Ensuite ce loyer correspond en grande partie au coût des investissements

initiaux qui engendrent un fort besoin de financement dès le début du projet, alors que peu ou pas de loyers ont été perçus. Enfin, une part de ce loyer est cédée à Auxifip qui a prêté des fonds à STTP-Trafilumière dans le cadre d'une cession de créance.

Les éventuelles pénalités sont déduites de ces loyers par la collectivité. Elles s'appliquent au loyer maintenance et loyer renouvellement, mais sont limitées annuellement au montant du loyer maintenance.

a- Besoins en financement pour les travaux initiaux :

Le besoin en financement, la première année, lors de la construction, correspond à **5 051 580,25 €** se décomposant ainsi :

- 4 196 643,93 € pour la part d'éclairage public (EP)
- 464 268,00 € pour la part de signalisation tricolore (SLT)
- 124 337,42 € pour les frais de montage de la société projet
- 113 909,30 € pour les frais financiers capitalisés
- 152 421,60 € pour le préfinancement du compte unique d'exploitation

Les investissements initiaux sont financés à hauteur de 95,64 % par une cession de créances d'un montant de 4 831 481,00€, remboursée sur 15 ans, à échéance constante et à un taux de 5,18%. Cette cession de créance est aussi dénommée « dette senior ». Le solde provient d'une avance d'actionnaire de 134 484,30 € et d'un apport en capital des actionnaires à hauteur de 14 942,70 €.

b- Cession de créance :

Les créances sont cédées en 4 temps (à la fin des 4 premiers trimestres) selon un échancier préétabli et correspondant aux montants des travaux réceptionnés sur le trimestre.

Cet échéancier figurant aux annexes de la convention cadre de cession-escompte est le suivant :

- 307 024,00 € au premier trimestre
- 1 012 446,00 € au second trimestre
- 1 684 998,00 € au troisième trimestre
- 1 827 013,00 € au quatrième trimestre

c- Financement en période de construction :

Les fonds n'étant débloqués qu'à la réception des travaux par la collectivité, le groupement constructeur a besoin de liquidités pour honorer les factures qui lui sont adressées avant la réception. C'est à ce titre qu'un financement provisoire est assuré par :

- **Un crédit-relais dette senior**, afin de régler les factures de travaux (et dont les fonds sont débloqués sur présentation de ces mêmes factures) et est refinancé par le montant des cessions de créances. Sa durée correspond à celle des travaux initiaux, soit un an. Le taux est variable et les intérêts sont capitalisés.

- **Un crédit-relais TVA**, qui permet de payer la TVA sur les investissements initiaux et qui sera remboursé par les montants de TVA que l'administration fiscale rembourse lorsque le solde est positif entre la TVA déductible et la TVA collectée. Son taux est variable, sa durée est d'un an et les intérêts sont capitalisés.

- **Un crédit-relais Trésorerie ou Fonds Propres**. Il permet de débloquer 149 427,00 € soit 2,96% complémentaires à la cession de créance pour les investissements initiaux. Le taux est variable et les intérêts sont capitalisés.

Le crédit relais Trésorerie est remboursé par un apport en capital complémentaire à la somme de 1000 € initialement versée et par une avance d'actionnaire.

Le solde du financement vient de l'apport en capital initial (1000 €) et des revenus perçus lors des premiers trimestres durant la phase de construction.

d- Financement en période d'exploitation :

En période d'exploitation les différents loyers sont prévus pour correspondre aux dépenses auxquels ils font référence.

Cependant les dépenses ne sont pas égales à chaque trimestre. Cela est évident pour le loyer « gros entretien, renouvellement » dont les dépenses interviennent seulement à certaines échéances. Un compte de réserve sera constitué, fonctionnant comme une dotation unique, qui permet de placer les excédents des loyers en prévision des périodes où de fortes dépenses sont prévues. Cela permet donc de linéariser les recettes face à des dépenses qui ne sont pas constantes.

A) Inventaire des Biens mis à jour au 31/12/21

(annexe 4)

B) Etat du suivi du Programme contractuel du programme du gros entretien renouvellement.

1) Rappel du Programme du Gros Entretien Renouvellement :

Pour l'exercice du 01-01-2021 au 31-12-2021, le Budget révisé GER était de **130 000 € HT**.

2) Réalisé du Programme du Gros Entretien Renouvellement :

A fin décembre 2021 l'Etablissement AXIMUM SUD OUEST avait facturé au titre du GER 2021 **447 530.59 € HT** de travaux en éclairage public.

En cumulé, depuis le début du projet, le budget GER arrêté au 31-12-2021 était de **1 385 133.43 € HT**. Le réalisé cumulé à fin 2021 est de **1 931 645.61 € HT** ainsi que 147 058,89 € HT de révision.

H) Informations Financières et Comptables relatives aux provisions de gros entretien renouvellement

1) Provision de GER et de Maintenance-Exploitation:

La trésorerie disponible relative au programme de Gros Entretien Renouvellement et de Maintenance-Exploitation est de : **-177 637.04 € au 31 décembre 2021**.

Elle correspond à l'ensemble des loyers GER perçus minoré des investissements réalisés dans ce cadre auquel s'ajoute le préfinancement de ce compte en fin de période d'investissement, soit le 28 février 2009, conformément au modèle financier.

On trouvera dans les pages suivantes, le détail des mouvements sur cette provision.

a- Sinistres intervenus sur l'exercice 2021 :

Le risque lié à la survenance de sinistres en Eclairage Public ou Signalisation Lumineuse Tricolore est couvert par le loyer maintenance.

Du 1er janvier 2020 au 31 décembre 2021, **3 sinistres ont été constatés en Eclairage public** pour 5053.25 € HT et **9 sinistres en signalisation lumineuse tricolore** pour 16.792.95 € HT.

b- Fonds de réserve Aériens et souterrains :

Le fonds de réserve pour le renouvellement des câbles aériens a fait l'objet d'un retrait de **233 984,28 € HT au 31 décembre 2021**.

A la fin de l'année civile 2021 et conformément au Contrat de Partenariat, STTP Trafilumière tient à la disposition de la collectivité **432.74 €** sur ce fonds pour les intérêts qu'il a généré.

Le solde du fond était de **29179.96 €** au 31 décembre 2021 (hors intérêts).

Après accord avec la collectivité, un chèque de 432.74 € sera effectué pour restituer ces intérêts.

Le fonds de réserve pour le renouvellement des câbles souterrains a fait l'objet d'un retrait de **237 057,55 € HT au 31 décembre 2021**.

A la fin de l'année civile 2021 et conformément au Contrat de Partenariat, la somme des intérêts dus est de de **350.68 €**.

Le solde du fond était de **25.887.56€** au 31 décembre 2021 (hors intérêts).

Après accord avec la collectivité, un chèque de 350.68 € sera effectué pour restituer ces intérêts.

2) Les engagements à incidences financières, liés à l'exécution du contrat :

Conformément au Contrat de Partenariat, STTP Trafilumière facture la ville de Libourne pour la part de loyer financier cédée à Auxifip afin de rembourser la cession de créance qui a financé en partie les investissements initiaux.

Fin décembre 2021, les partenaires ont remboursé **4 030 257.89€** de cette convention de financement. L'encours de ce prêt est donc de **801 223.11 €**.

I) Les Recettes Annexes

NEANT

J) Tableau d'amortissement du patrimoine

(annexe 5)

K) Ratios de rentabilité :

En 2021, la rentabilité économique du projet a été de **2.29%**. La rentabilité économique se définit comme le résultat d'exploitation après impôts rapporté à l'actif économique.

En 2021, **la rentabilité interne du projet est de 4.966%** La rentabilité interne du projet se définit comme le taux d'actualisation des flux de trésorerie liés aux différentes sources de financement (fonds propres et dette bancaire) tel que la valeur actualisée de ces flux soit nulle. Pour le calcul de ce ratio, il est pris comme hypothèse que les encours des différentes sources de financement ont été remboursés au 31 décembre 2021, sinon sa valeur serait négative, ce qui n'aurait pas de sens.

L) Répartition des coûts de financement des biens :

En 2021, le coût de la dette bancaire a été de **24 956 €** et il n'y a eu aucun coût de fonds propres. La répartition du coût du financement des biens et activités du projet est donc de **100%** par la dette bancaire.

ANNEXES

ANNEXE 1

Listing Pannes Tell My City

Date	Sous-Categorie	Auteur	Commentaires	status	Adresses
25/02/2022	Poteau d'éclairage abimé	directiontechnique directiontechnique	Vérifier le bon fonctionnement du candélabre face au 25 place Decazes, entre la Boulangerie et la banque Populaire suite à un accident de voiture. Possibilité de se rapprocher des services de gendarmerie si nécessaire.	Terminé	25 Pl. Decazes, 33500 Libourne, France
22/02/2022	Lampadaire en panne ou cassé	directiontechnique directiontechnique	Le lampadaire, à l'entrée, au niveau de l'impassé résidence La Ganne.	Terminé	210 Av. du Maréchal Foch, 33500 Libourne, France
18/02/2022	Lampadaire en panne ou cassé	directiontechnique directiontechnique	Le lampadaire situé à ce carrefour (Colombes/Bernadet) ne fonctionne plus.	Terminé	29 All. des Colombes, 33500 Libourne, France
18/02/2022	Éclairage allumé en journée	directiontechnique directiontechnique	Éclairage allumé sur toute la voirie.	Terminé	1 Rue Rozanoff, 33500 Libourne, France
18/02/2022	Éclairage allumé en journée	directiontechnique directiontechnique	L'éclairage allumé sur une partie de cette voirie.	Terminé	1 Av. Georges Clemenceau, 33500 Libourne, France
18/02/2022	Lampadaire en panne ou cassé	directiontechnique directiontechnique	Deux lampadaires sont en panne et un spot est manquant.	Terminé	3 Rue de Schwandorf, 33500 Libourne, France
10/02/2022	Éclairage allumé en journée	directiontechnique directiontechnique	Sur toute la voirie.	Terminé	27 Bd de Quinault, 33500 Libourne, France
08/02/2022	Lampadaire en panne ou cassé	directiontechnique directiontechnique	Le lampadaire au droit du 143 est en panne.	Terminé	143 Av. de l'Épinette, 33500 Libourne, France
03/02/2022	Pas d'éclairage la nuit	directiontechnique directiontechnique	Le spot en sol à l'entrée du temple, à gauche ne fonctionne plus depuis plusieurs semaine. Ce signalement annule et remplace le précédent.	En cours	9 Pl. de la Croix Rouge, 33500 Libourne, France
03/02/2022	Pas d'éclairage la nuit	directiontechnique directiontechnique	Le spot en sol qui se trouve à l'entrée à gauche ne fonctionne plus depuis plusieurs jours.	Rejeté	42 Pl. Abel Surchamp, 33500 Libourne, France
31/01/2022	Poteau d'éclairage abimé	directiontechnique directiontechnique	Le lampadaire situé dans ce virage est couché et entrave la sortie des camions.	Terminé	6 Rue François Vidal, 33500 Libourne, France
31/01/2022	Pas d'éclairage la nuit	directiontechnique directiontechnique	Plus d'éclairage public sur cette voirie.	Terminé	1 All. Robert Boulin, 33500 Libourne, France
27/01/2022	Feu tricolore & Signalisation en panne	directiontechnique directiontechnique	Le feu tricolore au carrefour Roudet/Castors est panne.	Terminé	21 All. des Castors, 33500 Libourne, France
25/01/2022	Lampadaire en panne ou cassé	directiontechnique directiontechnique	Le lampadaire situé au n°126 ne fonctionne plus depuis plusieurs jours.	Terminé	126 Rue de Montaudon, 33500 Libourne, France
21/01/2022	Pas d'éclairage la nuit	chikariava chikariava	Aucun éclairage le soir	Terminé	132 Rue de la Marne, 33500 Libourne, France
21/01/2022	Lampadaire en panne ou cassé	directiontechnique directiontechnique	Plusieurs lampadaires sont à nouveau en panne sur les n°67, 69, 71.	Terminé	67 Rue de Bonalgue, 33500 Libourne, France
20/01/2022	Installation électrique dangereuse	rcortes rcortes	Câble alimentation candélabre arraché	Terminé	5 Quai de l'Isle, 33500 Libourne, France
19/01/2022	Lampadaire en panne ou cassé	directiontechnique directiontechnique	Le lampadaire à l'angle des rues Glacière et Carrère ne fonctionne plus.	Terminé	32 Rue de la Glacière, 33500 Libourne, France
17/01/2022	Lampadaire en panne ou cassé	directiontechnique directiontechnique	Le lampadaire compris entre les numéros 5 et 7 de ce voirie fonctionne en mode clignotant.	Terminé	5 All. des Alisiers, 33500 Libourne, France
17/01/2022	Lampadaire en panne ou cassé	directiontechnique directiontechnique	Ce lampadaire ne fonctionne plus depuis 15 jours.	Terminé	22 Rue de Bonalgue, 33500 Libourne, France
10/01/2022	Lampadaire en panne ou cassé	directiontechnique directiontechnique	Le lampadaire au droit du numéro 24 sur cette voirie ne fonctionne plus.	Terminé	24 Rue Gabriel Massias, 33500 Libourne, France
07/01/2022	Feu tricolore & Signalisation en panne	Loïc Murville	Triflash sur PBA pour signaler le STOP au carrefour Bordette/Monsabert en panne	Terminé	51 Rue de la Bordette, 33500 Libourne, France
03/01/2022	Lampadaire en panne ou cassé	directiontechnique directiontechnique	Le lampadaire au niveau du n°26 de cette voirie ne fonctionne plus.	Terminé	26 Rue Gabriel Massias, 33500 Libourne, France
30/12/2021	Pas d'éclairage la nuit	directiontechnique directiontechnique	Plus d'éclairage public sur cette voirie depuis plusieurs jours.	Terminé	1 Imp. Buisson, 33500 Libourne, France
29/12/2021	Lampadaire en panne ou cassé	directiontechnique directiontechnique	Le lampadaire situé entre les numéros 73-75 de cette voirie ne fonctionne plus.	Terminé	73 Rue des Réaux, 33500 Libourne, France
29/12/2021	Lampadaire en panne ou cassé	directiontechnique directiontechnique	Plus d'éclairage public au niveau du 89 de cette voirie.	Terminé	89 Av. de l'Épinette, 33500 Libourne, France
20/12/2021	Lampadaire en panne ou cassé	directiontechnique directiontechnique	Le lampadaire face au n° 18 de cette voirie fonctionne par intermittence.	Terminé	18 Rue du Maroc, 33500 Libourne, France
16/12/2021	Pas d'éclairage la nuit	directiontechnique directiontechnique	Plus d'éclairage public depuis 48 heures sur cette résidence.	Terminé	1 Ham. de la Grange, 33500 Libourne, France
13/12/2021	Lampadaire en panne ou cassé	directiontechnique directiontechnique	Le lampadaire sur le parking de l'enseigne MADISON, côté Jean Jaurès ne fonctionne plus.	Rejeté	11 Rue Michel Montaigne, 33500 Libourne, France
10/12/2021	Pas d'éclairage la nuit	Christophe PLESSIS	Le Lampadaire situé entre le numéro 44 et 46 ne s'allume plus le soir.	Terminé	46 Av. du Château Gayard, 33500 Libourne, France
10/12/2021	Feu tricolore & Signalisation en panne	directiontechnique directiontechnique	Le mât de la signalisation piétonne à ce carrefour Toussaint/Épinette est accidenté.	Terminé	42 Rue de Toussaint, 33500 Libourne, France
10/12/2021	Feu tricolore & Signalisation en panne	directiontechnique directiontechnique	Les feux tricolores au carrefour des voies Pistouley & Gallieni ne fonctionnent plus.	Terminé	39 Av. Gallieni, 33500 Libourne, France
09/12/2021	Pas d'éclairage la nuit	directiontechnique directiontechnique	Le lampadaire situé entre le 3 et le 4 de cette voirie fonctionne en mode clignotant.	Terminé	3 Imp. Monrepos, 33500 Libourne, France
08/12/2021	Pas d'éclairage la nuit	directiontechnique directiontechnique	Plus d'éclairage public au croisement du chemin de Carreyre et de la rue des Réaux.	Terminé	2 Chem. de Carreyre, 33500 Libourne, France
08/12/2021	Lampadaire en panne ou cassé	directiontechnique directiontechnique	L'éclairage du passage piéton au droit de ce numéro (77) de voirie ne fonctionne plus.	Terminé	77 Cr des Girondins, 33500 Libourne, France
08/12/2021	Lampadaire en panne ou cassé	directiontechnique directiontechnique	L'éclairage des trois passages piétons au niveau des n°4, 68, 82 sur cette voirie ne fonctionne plus.	Terminé	4 Cr des Girondins, 33500 Libourne, France
08/12/2021	Pas d'éclairage la nuit	directiontechnique directiontechnique	L'éclairage public sur cette voirie ne fonctionne plus depuis hier soir	Terminé	1 Rés de la Mayne, 33500 Libourne, France
08/12/2021	Pas d'éclairage la nuit	directiontechnique directiontechnique	Plus d'éclairage à nouveau sur cette voirie.	Terminé	3 Rue de Bonalgue, 33500 Libourne, France
07/12/2021	Lampadaire en panne ou cassé	danièle escalettes	Absence d'éclairage depuis 4 jours.	Terminé	7 Chem. de Doumayne, 33500 Libourne, France
07/12/2021	Pas d'éclairage la nuit	chikariava chikariava	Aucune lumière	Terminé	13 Chem. du Casse, 33500 Libourne, France
07/12/2021	Pas d'éclairage la nuit	chikariava chikariava	Aucune lumière	Terminé	132 Rue de la Marne, 33500 Libourne, France
07/12/2021	Lampadaire en panne ou cassé	directiontechnique directiontechnique	Quatre lampadaires entourant le n°136 de la route de Saint Emilion sont en panne.	Terminé	136 Rte de Saint-Émilion, 33500 Libourne, France
06/12/2021	Lampadaire en panne ou cassé	directiontechnique directiontechnique	Le lampadaire au niveau du n°38 ne fonctionne plus.	Terminé	38 Rue du Dr Nard, 33500 Libourne, France
06/12/2021	Pas d'éclairage la nuit	directiontechnique directiontechnique	Plus d'éclairage sur le Parking du Rialto.	Terminé	7 All. Robert Boulin, 33500 Libourne, France
06/12/2021	Lampadaire en panne ou cassé	directiontechnique directiontechnique	Le lampadaire à ce niveau ne fonctionne plus.	Terminé	47 Rue de Montaudon, 33500 Libourne, France
06/12/2021	Pas d'éclairage la nuit	directiontechnique directiontechnique	Plus d'éclairage public sur cette voirie depuis vendredi et sur la route de Saint Emilion.	Terminé	1 Rés de la Mayne, 33500 Libourne, France
06/12/2021	Lampadaire en panne ou cassé	directiontechnique directiontechnique	Le lampadaire au niveau du 87-89 ne fonctionne plus depuis une semaine.	Terminé	87 Av. Louis Didier, 33500 Libourne, France
05/12/2021	Lampadaire en panne ou cassé	Anne Soustre	Bonjour, Le lampadaire situé rue Montaudon, en face de l'entrée de la rue Surein, juste avant l'entrée de Engie, ne fonctionne plus. Merci de ce que vous pourriez faire. Cordialement	Terminé	37 Rue Surein, 33500 Libourne, France
03/12/2021	Lampadaire en panne ou cassé	directiontechnique directiontechnique	Plus d'éclairage public au niveau du rond-point de cette voirie.	Terminé	112 Rue de la Marne, 33500 Libourne, France
03/12/2021	Lampadaire en panne ou cassé	directiontechnique directiontechnique	Le Lampadaire au niveau du 53 rue Montaudon ne fonctionne plus.	Terminé	53 Rue de Montaudon, 33500 Libourne, France
03/12/2021	Lampadaire en panne ou cassé	directiontechnique directiontechnique	Le lampadaire à l'entrée de la passerelle ne fonctionne pas.	Terminé	105 Av. Gallieni, 33500 Libourne, France
01/12/2021	Lampadaire en panne ou cassé	d.reix d.reix	Lampadaire HS en face des 3 platanes.	Terminé	49 Quai du Priourat, 33500 Libourne, France

01/12/2021	Pas d'éclairage la nuit	guy.corbineau guy.corbineau	Bonjour, L'éclairage public du rond point devant l'hôpital Robert Boulin rue de la Marne ne fonctionne plus depuis plusieurs semaines Cordialement	Terminé	112 Rue de la Marne, 33500 Libourne, France
01/12/2021	Pas d'éclairage la nuit	Yamina Mahla	La visibilité pour les véhicules est faible à ce niveau là cela est difficile pour traverser la rue	Terminé	23 Av. du Parc des Sports, 33500 Libourne, France
01/12/2021	Lampadaire en panne ou cassé	directiontechnique directiontechnique	Le lampadaire face à l'entrée de l'école élémentaire du Sud ne fonctionne plus (devant district Gironde)	Terminé	16 Rue Jules Védrières, 33500 Libourne, France
30/11/2021	Feu tricolore & Signalisation en panne	directiontechnique directiontechnique	Complément à la fiche 4285 - la priorité est urgente.	Terminé	17 All. Robert Boulin, 33500 Libourne, France
30/11/2021	Feu tricolore & Signalisation en panne	directiontechnique directiontechnique	Le feu tricolore devant le lycée ne fonctionne pas.	Terminé	17 All. Robert Boulin, 33500 Libourne, France
30/11/2021	Pas d'éclairage la nuit	directiontechnique directiontechnique	Plus d'éclairage sur l'ensemble de cette voirie.	Terminé	43 All. Robert Boulin, 33500 Libourne, France
29/11/2021	Lampadaire en panne ou cassé	directiontechnique directiontechnique	L'éclairage face au 28 de cette voirie ne fonctionne plus.	Terminé	28 All. des Colombes, 33500 Libourne, France
27/11/2021	Lampadaire en panne ou cassé	Mélina Dusautois-Boulert		Terminé	106 Rue de Montaudon, 33500 Libourne, France
25/11/2021	Pas d'éclairage la nuit	directiontechnique directiontechnique	Plus d'éclairage public sur une partie de cette voirie.	Terminé	1 Rue François Vidal, 33500 Libourne, France
25/11/2021	Pas d'éclairage la nuit	Isabelle Bazin	EP du passage piéton ,Demande du Maire ,urgent	Terminé	70 Rue Jules Simon Rue Jules Simon, 33500 Libourne, France
24/11/2021	Lampadaire en panne ou cassé	Isabelle Bazin		Terminé	84 Rue de la Bordette Rue de la Bordette, 33500 Libourne, France
23/11/2021	Lampadaire en panne ou cassé	directiontechnique directiontechnique	Au 2 chemin de la Corbière, les deux lampadaires ne fonctionnent plus.	Terminé	2 Chem. de la Corbière, 33500 Libourne, France
21/11/2021	Lampadaire en panne ou cassé	jerome.tabletearchos jerome.tabletearchos	Lampadaire en panne entre le 10 et 12 bd de Garderosse	Terminé	12 Boulevard de Garderosse, 33500 Libourne, France
19/11/2021	Lampadaire en panne ou cassé	directiontechnique directiontechnique	Le lampadaire près du carrefour de l'avenue du Parc des sports et de cette voirie ne fonctionne plus.	Terminé	61 Bd de Quinault, 33500 Libourne, France
19/11/2021	Pas d'éclairage la nuit	directiontechnique directiontechnique	Plus d'éclairage public sur le parking de l'ancien super U de cette voirie.	Rejeté	23 All. Robert Boulin, 33500 Libourne, France
19/11/2021	Feu tricolore & Signalisation en panne	directiontechnique directiontechnique	Les quatre feux tricolores sur se carrefour sont clignotants.	Terminé	169 Rue de la Marne, 33500 Libourne, France
18/11/2021	Pas d'éclairage la nuit	directiontechnique directiontechnique	Plus d'éclairage public la nuit depuis une semaine sur la partie de voirie comprise en les rues	Terminé	53 Rue Jean Jacques Rousseau, 33500 Libourne, France
18/11/2021	Lampadaire en panne ou cassé	directiontechnique directiontechnique	Le lampadaire au niveau du Temple ne fonctionne pas.	Terminé	4 Pl. de la Croix Rouge, 33500 Libourne, France
17/11/2021	Lampadaire en panne ou cassé	directiontechnique directiontechnique	Le lampadaire situé au niveau du passage souterrain fonctionne par intermittence.	Terminé	21 Chem. de Grangeneuve, 33500 Libourne, France
12/11/2021	Lampadaire en panne ou cassé	directiontechnique directiontechnique	Ce lampadaire ne fonctionne plus.	Terminé	13 Rue André Nhevoit, 33500 Libourne, France
12/11/2021	Éclairage allumé en journée	directiontechnique directiontechnique		Terminé	3 Cr des Girondins, 33500 Libourne, France
08/11/2021	Éclairage insuffisant	alexane.gravey alexane.gravey	Pas de lumière depuis plusieurs jours rue de la sabliere	Rejeté	67 Rue de la Sablière, 33500 Libourne, France
08/11/2021	Pas d'éclairage la nuit	directiontechnique directiontechnique	Plus d'éclairage public sur cette voirie depuis ce week-end.	Rejeté	1 Rue de la Sablière, 33500 Libourne, France
08/11/2021	Pas d'éclairage la nuit	directiontechnique directiontechnique	Plus d'éclairage public depuis ce week-end.	Rejeté	7 Rue Surein, 33500 Libourne, France
08/11/2021	Pas d'éclairage la nuit	directiontechnique directiontechnique	Plus d'éclairage sur cette voirie depuis vendredi.	Rejeté	1 Rue Gabriel Massias, 33500 Libourne, France
08/11/2021	Pas d'éclairage la nuit	jerome.tabletearchos jerome.tabletearchos	Plus d'éclairage sur une partie de la rue Montaudon	Rejeté	77 Rue de Montaudon Rue de Montaudon, 33500 Libourne, France
06/11/2021	Lampadaire en panne ou cassé	Pierre BOCQUET		Terminé	25 Av. Louis Didier, 33500 Libourne, France
05/11/2021	Lampadaire en panne ou cassé	directiontechnique directiontechnique	Le lampadaire dans la zone mitoyenne de passage ne fonctionne pas.	Terminé	44 Rés Peyronneau, 33500 Libourne, France
05/11/2021	Lampadaire en panne ou cassé	directiontechnique directiontechnique	Le premier lampadaire à l'entrée de cette résidence ne fonctionne pas, ni celui entre les garages et les bâtiments.	Terminé	1a Rés Peyregourde, 33500 Libourne, France
05/11/2021	Feu tricolore & Signalisation en panne	directiontechnique directiontechnique	Les feux tricolores au carrefour de l'avenue de la Roudet et de l'allée des Castors sont clignotants.	Terminé	89 Av. de la Roudet, 33500 Libourne, France
05/11/2021	Pas d'éclairage la nuit	directiontechnique directiontechnique	Plus d'éclairage public également sur cette voirie depuis deux jours.	Terminé	1 Rue Dieudonné Costes, 33500 Libourne, France
05/11/2021	Pas d'éclairage la nuit	directiontechnique directiontechnique	Plus d'éclairage public sur cette voirie également depuis deux jours.	Terminé	1 Rue du Maréchal Lyautey, 33500 Libourne, France
05/11/2021	Pas d'éclairage la nuit	directiontechnique directiontechnique	Plus d'éclairage public sur cette voirie et rues adjacentes depuis deux jours.	Terminé	1 Rue de l'Algérie, 33500 Libourne, France
04/11/2021	Lampadaire en panne ou cassé	directiontechnique directiontechnique	Plus d'éclairage public à l'angle des rues Pasteur et Blanc.	Terminé	31 Rue Pasteur, 33500 Libourne, France
04/11/2021	Pas d'éclairage la nuit	directiontechnique directiontechnique	Plus d'éclairage public depuis hier sur cette voirie.	Terminé	1 Rue du Maroc, 33500 Libourne, France
04/11/2021	Pas d'éclairage la nuit	directiontechnique directiontechnique	Plus d'éclairage depuis hier sur cette voirie.	Terminé	2 Rue Maréchal Bugeaud, 33500 Libourne, France
04/11/2021	Pas d'éclairage la nuit	Pierre-Yves Catimel		Terminé	89 Av. de l'Épinette, 33500 Libourne, France
03/11/2021	Lampadaire en panne ou cassé	directiontechnique directiontechnique	Le lampadaire au droit des numéros 31 ou 34 ne fonctionne plus.	Terminé	31 Av. de l'Europe Jean Monnet, 33500 Libourne, France
01/11/2021	Pas d'éclairage la nuit	Thierry MERCHADOU	Je vous est déjà envoyé un mail pour vous signaler la panne d un lampadaire 4 rue de la Dordogne, le	Terminé	28 Rue des Frères Durand, 33500 Libourne, France
29/10/2021	Pas d'éclairage la nuit	chikariava chikariava	Plus de lumière	Terminé	157 Rue de la Marne, 33500 Libourne, France
29/10/2021	Feu tricolore & Signalisation en panne	directiontechnique directiontechnique	Les feux sont clignotants à l'entrée du passage souterrain.	Terminé	11 Chem. de Grangeneuve, 33500 Libourne, France
29/10/2021	Pas d'éclairage la nuit	directiontechnique directiontechnique	Plus d'éclairage sur une partie de cette voirie allant de la place de l'Eglise à moitié de rue. Panne	Terminé	1 Rue Honoré Vinson, 33500 Libourne, France
28/10/2021	Pas d'éclairage la nuit	directiontechnique directiontechnique	De nouveau plus d'éclairage public sur cette voirie et les voiries adjacents depuis hier soir.	Terminé	2 Avenue des Combattants en A F N, 33500 Libourne, France
28/10/2021	Pas d'éclairage la nuit	directiontechnique directiontechnique	De nouveau l'éclairage public ne fonctionne pas sur cette voirie et les voiries adjacentes depuis hier soir.	Terminé	18 Bd Anatole France, 33500 Libourne, France
28/10/2021	Pas d'éclairage la nuit	directiontechnique directiontechnique	De nouveau plus d'éclairage public sur cette voirie depuis et les voiries adjacentes depuis hier soir.	Terminé	4 Rue du Colonel Picot, 33500 Libourne, France
28/10/2021	Pas d'éclairage la nuit	directiontechnique directiontechnique	De nouveau plus d'éclairage public depuis hier sur cette voirie - pour information présence de travaux	Terminé	1 Bd Anatole France, 33500 Libourne, France
27/10/2021	Lampadaire en panne ou cassé	directiontechnique directiontechnique	Le lampadaire situé au niveau du n°4 ne fonctionne plus.	Terminé	4 Rue de la Dordogne, 33500 Libourne, France
26/10/2021	Pas d'éclairage la nuit	directiontechnique directiontechnique	Plus d'éclairage public depuis une semaine sur cette voirie.	Terminé	15 Av. du Parc, 33500 Libourne, France
26/10/2021	Pas d'éclairage la nuit	directiontechnique directiontechnique	Plus d'éclairage public sur cette voirie depuis une semaine.	Terminé	4 Rue du Colonel Picot, 33500 Libourne, France
26/10/2021	Pas d'éclairage la nuit	directiontechnique directiontechnique	Plus d'éclairage la nuit sur cette voirie depuis une semaine.	Terminé	19 Bd Anatole France, 33500 Libourne, France
25/10/2021	Pas d'éclairage la nuit	directiontechnique directiontechnique	Il n'y a plus d'éclairage public sur cette voirie et celles adjacentes depuis huit jours.	Terminé	35 Avenue des Combattants en A F N, 33500 Libourne, France
23/10/2021	Installation électrique dangereuse	Nathalie Bel	Bonjour, hier soir à été cassé la grille d'évacuation d'air du local électriques.. résidence du Vercors	Rejeté	2 Résidence Vercors, 33500 Libourne, France
19/10/2021	Lampadaire en panne ou cassé	directiontechnique directiontechnique	Deux lampadaires en panne entre les numéros 20 et 26 de la rue de Bonalgue 33500 LIBOURNE.	Terminé	20 Rue de Bonalgue, 33500 Libourne, France
18/10/2021	Feu tricolore & Signalisation en panne	directiontechnique directiontechnique	Les quatre feux sur le carrefour avenue de l'Épinette, chemin de Verdet ne fonctionnent plus.	Terminé	35 Chem. de Verdet, 33500 Libourne, France
18/10/2021	Feu tricolore & Signalisation en panne	directiontechnique directiontechnique	Les quatre feux sur ce carrefour Epinette/Toussaint sont clignotants.	Terminé	42 Rue de Toussaint, 33500 Libourne, France
17/10/2021	Feu tricolore & Signalisation en panne	Caroline Dauger	Le feu piéton est détaché	Terminé	13-19 Allée des Castors Allée des Castors, 33500 Libourne, France
12/10/2021	Pas d'éclairage la nuit	directiontechnique directiontechnique	L'éclairage public face au 34 chemin de Gueyrosse ne fonctionne plus depuis une semaine.	Terminé	34 Chem. de Gueyrosse, 33500 Libourne, France

12/10/2021	Éclairage allumé en journée	directiontechnique directiontechnique	L'éclairage public sur cette voirie et sur la rue de l'Argonne fonctionne en journée depuis déjà quelques jours.	Terminé	2 Rue de la Somme, 33500 Libourne, France
11/10/2021	Lampadaire en panne ou cassé	nathalie.jonac nathalie.jonac	Eclairage public ne fonctionne pas	Terminé	68 Rue du Président Doumer, 33500 Libourne, France
11/10/2021	Éclairage allumé en journée	directiontechnique directiontechnique	L'éclairage public se déclenche à 17 heures pour s'éteindre à minuit.	Terminé	1 Rue des Frères Durand, 33500 Libourne, France
11/10/2021	Éclairage allumé en journée	directiontechnique directiontechnique	L'éclairage public se déclenche à 17 heures pour s'éteindre à minuit.	Rejeté	2 Rue de la Somme, 33500 Libourne, France
07/10/2021	Lampadaire en panne ou cassé	directiontechnique directiontechnique	Malgré plusieurs signalements sur ce lampadaire au droit du numéro 39 cet éclairage ne fonctionne	Terminé	39 Rue François Constant, 33500 Libourne, France
07/10/2021	Lampadaire en panne ou cassé	directiontechnique directiontechnique	Le lampadaire situé entre les n°1 et 2 de cette voirie ne fonctionne plus.	Terminé	2 Rue du Général Ragot, 33500 Libourne, France
05/10/2021	Lampadaire en panne ou cassé	directiontechnique directiontechnique	Le lampadaire au fond de cette rue a perdu son capot de protection. Il est au sol.	Terminé	1 Rue Colette, 33500 Libourne, France
04/10/2021	Lampadaire en panne ou cassé	directiontechnique directiontechnique	Dysfonctionnement du lampadaire situé au niveau du local à poubelle de la résidence les Jardins d'Abel.	Rejeté	89 Av. de l'Épinette, 33500 Libourne, France
01/10/2021	Pas d'éclairage la nuit	directiontechnique directiontechnique	Plus d'éclairage depuis une semaine sur cette voirie	Terminé	39 Rue François Constant, 33500 Libourne, France
30/09/2021	Pas d'éclairage la nuit	directiontechnique directiontechnique	Plus d'éclairage public depuis hier sur ce quartier.	Terminé	1 Rue des Réaux, 33500 Libourne, France
29/09/2021	Lampadaire en panne ou cassé	directiontechnique directiontechnique	Un des lampadaires ne fonctionne plus.	Terminé	Rue du Careyron, 33500 Libourne, France
29/09/2021	Éclairage allumé en journée	directiontechnique directiontechnique	Le lampadaire sur la petite place reste allumé toute la journée depuis hier.	Terminé	6 Imp. Jules Simon, 33500 Libourne, France
24/09/2021	Lampadaire en panne ou cassé	nathalie.jonac nathalie.jonac	Eclairage public en panne	Terminé	73 Rue du Président Doumer, 33500 Libourne, France
23/09/2021	Lampadaire en panne ou cassé	chikariava chikariava	Pas de lumière du feu jusqu'au rond point de la rocade	Terminé	13 Rte de Saint-Émilion, 33500 Libourne, France
21/09/2021	Lampadaire en panne ou cassé	directiontechnique directiontechnique		Terminé	26 Rue Hoche, 33500 Libourne, France
13/09/2021	Pas d'éclairage la nuit	directiontechnique directiontechnique	Plus d'éclairage public au niveau des 14-15 rue Elisabeth Gelly.	Terminé	14 Rue Elisabeth Gelly, 33500 Libourne, France
09/09/2021	Trappe électrique cassée ou ouverte	Anne JEGOU	Pour vous signaler la présence d'éclairage dans le local des maîtres nageurs de la plage des Dagueys. Est urgent ! , panne totale depuis 3 jours , Me faire un retour écrit , Isabelle Bazin	Rejeté	4 Rue de Schwandorf, 33500 Libourne, France
09/09/2021	Pas d'éclairage la nuit	Isabelle Bazin		Terminé	Rue Jean Jacques Rousseau, 33500 Libourne, France
08/09/2021	Pas d'éclairage la nuit	Isabelle Bazin		Terminé	Rte de Saint-Émilion, 33500 Libourne, France
08/09/2021	Pas d'éclairage la nuit	Isabelle Bazin	Rue HS	Terminé	Rue de la Lamberte, 33500 Libourne, France
08/09/2021	Lampadaire en panne ou cassé	Isabelle Bazin	1 seul HS	Terminé	All. des Marronniers, 33500 Libourne, France
07/09/2021	Feu tricolore & Signalisation en panne	directiontechnique directiontechnique	La temporisation sur ce feu est trop rapide et ne permet pas la fluidité du trafic.	Terminé	88 Bd Beauséjour, 33500 Libourne, France
06/09/2021	Lampadaire en panne ou cassé	Isabelle Bazin		Terminé	2 Lotissement La Petite Ferme , 33500 Libourne, France
06/09/2021	Lampadaire en panne ou cassé	Isabelle Bazin		Terminé	27 Rue Jules Steeg Rue Jules Steeg, 33500 Libourne, France
25/08/2021	Feu tricolore & Signalisation en panne	directiontechnique directiontechnique	Les figurines du passage piétons à ce carrefour (Marne/Catusseau) ne fonctionnent plus.	Terminé	169 Rue de la Marne, 33500 Libourne, France
19/08/2021	Installation électrique dangereuse	directiontechnique directiontechnique	Le câble au niveau du n°19 sur cette voirie est décroché. Il est à hauteur d'homme.	Rejeté	19 Rue Orbe, 33500 Libourne, France
18/08/2021	Lampadaire en panne ou cassé	directiontechnique directiontechnique	Plus d'éclairage public au 97-99 rue de la Bordette.	Terminé	97 Rue de la Bordette, 33500 Libourne, France
17/08/2021	Pas d'éclairage la nuit	chikariava chikariava	Pas de lumière vers l'hôpital	Terminé	132 Rue de la Marne, 33500 Libourne, France
17/08/2021	Pas d'éclairage la nuit	directiontechnique directiontechnique	Plus d'éclairage public sur cette voirie.	Terminé	71 rue de Bonalgue 33500 LIBOURNE
11/08/2021	Pas d'éclairage la nuit	directiontechnique directiontechnique	Les lampadaires au carrefour des voies Montesquieu, Waldeck Rousseau et Jean Jaurès ne fonctionnent	Terminé	71 Rue Waldeck Rousseau, 33500 Libourne, France
09/08/2021	Pas d'éclairage la nuit	directiontechnique directiontechnique	Le lampadaire ne fonctionne plus.	Terminé	33 Avenue de l'Europe Jean Monnet, 33500 Libourne, France
05/08/2021	Feu tricolore & Signalisation en panne	Isabelle Bazin	Feu au clignotant La Roudet / rue des Castors	Terminé	53bis Rue Jules Ferry Rue Jules Ferry, 33500 Libourne, France
02/08/2021	Feu tricolore & Signalisation en panne	Isabelle Bazin		Terminé	103-117 Rue Jean-Jacques Rousseau , 33500 Libourne, France
26/07/2021	Pas d'éclairage la nuit	Isabelle Bazin	2 lampes HS	Terminé	55 Rue des Chais Rue des Chais, 33500 Libourne, France
25/07/2021	Pas d'éclairage la nuit	florianleduault florianleduault	Entre acanthe et le marché couvert pas d'éclairage rue Montesquieu	Terminé	32 Rue Montesquieu, 33500 Libourne, France
23/07/2021	Pas d'éclairage la nuit	benitus33 benitus33	Pas d'éclairage à l'angle de la rue carnot et clément thomas	Terminé	15 Rue Clément Thomas, 33500 Libourne, France
19/07/2021	Lampadaire en panne ou cassé	Isabelle BAZIN	face au 55 de la rue Lataste , Une lampe HS	Terminé	55 Rue Lataste, 33500 Libourne, France
07/07/2021	Pas d'éclairage la nuit	directiontechnique directiontechnique	Plus d'éclairage public depuis plusieurs jours sur cette voirie.	Terminé	6 Rue Vergniaud, 33500 Libourne, France
07/07/2021	Lampadaire en panne ou cassé	Isabelle BAZIN		Terminé	47 Rue Michel Montaigne, 33500 Libourne, France
06/07/2021	Pas d'éclairage la nuit	directiontechnique directiontechnique	Ce lampadaire ne fonctionne plus de nouveau.	Terminé	41 Rue Canterane, 33500 Libourne, France
23/06/2021	Feu tricolore & Signalisation en panne	jerome.tablettechos jerome.tablettechos		Terminé	D1089, 33500 Libourne, France
21/06/2021	Lampadaire en panne ou cassé	Isabelle BAZIN		Terminé	1 Quai des Salinières, 33500 Libourne, France
19/06/2021	Installation électrique dangereuse	Victor Yzerd	Bonjour, Suite orage depuis cette nuit, coffret qui a brûlé. La moitié de la rue n'a plus d'électricité. Merci.	Rejeté	11 Rue Lacaze Rue Lacaze, 33500 Libourne, France
17/06/2021	Poteau d'éclairage abimé	Isabelle BAZIN		Terminé	20 Résidence le Pintey, 33500 Libourne, France
16/06/2021	Lampadaire en panne ou cassé	directiontechnique directiontechnique	Ce lampadaire ne fonctionne plus depuis deux semaines.	Terminé	1 Quai des Salinières, 33500 Libourne, France
15/06/2021	Pas d'éclairage la nuit	Isabelle BAZIN		Terminé	99 Chemin du Casse, 33500 Libourne, France
11/06/2021	Éclairage allumé en journée	directiontechnique directiontechnique	Depuis le rétablissement l'éclairage reste allumé en journée sur cette voirie.	Terminé	13 Chemin du Casse, 33500 Libourne, France
08/06/2021	Feu tricolore & Signalisation en panne	Isabelle BAZIN		Terminé	169 Avenue de l'Épinette, 33500 Libourne, France
08/06/2021	Pas d'éclairage la nuit	Isabelle BAZIN		Terminé	99 Chemin du Casse, 33500 Libourne, France
08/06/2021	Pas d'éclairage la nuit	directiontechnique directiontechnique	Plus d'éclairage depuis 15 jours sur cette voirie entre la rue du Président Carnot et la rue Gambetta.	Terminé	3 Rue Jules Favre, 33500 Libourne, France
31/05/2021	Lampadaire en panne ou cassé	directiontechnique directiontechnique	Ce lampadaire ne fonctionne plus.	Terminé	33 Avenue de l'Europe Jean Monnet, 33500 Libourne, France
31/05/2021	Lampadaire en panne ou cassé	directiontechnique directiontechnique	Ce lampadaire ne fonctionne plus.	Rejeté	33 Avenue de l'Europe Jean Monnet, 33500 Libourne, France
25/05/2021	Lampadaire en panne ou cassé	Isabelle BAZIN		Terminé	41 Rue Canterane, 33500 Libourne, France
21/05/2021	Feu tricolore & Signalisation en panne	directiontechnique directiontechnique	Feu tricolore clignotant au carrefour Toussaint/Barreau/Epinette.	Terminé	42 Rue de Toussaint, 33500 Libourne, France
17/05/2021	Feu tricolore & Signalisation en panne	directiontechnique directiontechnique	Feu tricolore accidenté sur au carrefour Marne RD 1089.	Terminé	169 Rue de la Marne, 33500 Libourne, France

12/05/2021	Lampadaire en panne ou cassé	Nathalie BEL	Bonjour, Je reviens pour la 3ème fois, vous signaler que le lampadaire qui est obstrué par les branches ne fonctionne toujours pas ! Il se situe au parking de la résidence du Vercors côté bus..le lampadaire lui doit éclairer, à côté des places handicapée, il serait bien que les choses soient faites rapidement, car cela fait 3semaines pratiquement que je l'ai signalé, et y compris la semaine dernière à la mairie...merci	Terminé	2 Résidence Vercors, 33500 Libourne, France
12/05/2021	Lampadaire en panne ou cassé	directiontechnique directiontechnique	Le lampadaire au fond de l'impasse ne fonctionne plus.	Terminé	5 Impasse Buisson, 33500 Libourne, France
09/05/2021	Lampadaire en panne ou cassé	Sylvie Granereau	Lampadaire dans la rue ne fonctionne plus.	Terminé	4 Rue François Venayre, 33500 Libourne, France
04/05/2021	Lampadaire en panne ou cassé	directiontechnique directiontechnique	En relance le signalement n°3970 pour le rétablissement de l'éclairage la nuit.	Terminé	2 Résidence Vercors, 33500 Libourne, France
02/05/2021	Pas d'éclairage la nuit	Nathalie BEL	Bonjour, on y voit rien !! Pouvez vous svp faire le nécessaire svp, afin que l'on y voit mieux, je suis	Terminé	2 Résidence Vercors, 33500 Libourne, France
30/04/2021	Pas d'éclairage la nuit	Alexandre Lagrave		Terminé	106 Rue des Bordes, 33500 Libourne, France
30/04/2021	Pas d'éclairage la nuit	directiontechnique directiontechnique	Plus d'éclairage depuis hier sur cette voirie.	Terminé	16 Rue Lamothe, 33500 Libourne, France
30/04/2021	Pas d'éclairage la nuit	directiontechnique directiontechnique	Plus d'éclairage depuis cette nuit sur cette voirie.	Terminé	4 Rue Paul Bert, 33500 Libourne, France
29/04/2021	Pas d'éclairage la nuit	directiontechnique directiontechnique	Plus d'éclairage sur cette voirie depuis cette nuit.	Terminé	2 Rue Thiers, 33500 Libourne, France
26/04/2021	Feu tricolore & Signalisation en panne	directiontechnique directiontechnique	Le feu tricolore au carrefour des voies de Toussaint et Epinette est fortement endommagé (câbles et	Terminé	42 Rue de Toussaint, 33500 Libourne, France
26/04/2021	Pas d'éclairage la nuit	directiontechnique directiontechnique	Le lampadaire au 33 avenue de l'Europe Jean-Monnet ne fonctionne plus.	Terminé	33 Avenue de l'Europe Jean Monnet, 33500 Libourne, France
21/04/2021	Installation électrique dangereuse	jef000jef jef000jef	Défection tableau Telecom risque fort de détérioration	Rejeté	1 Rue Pistouley, 33500 Libourne, France
16/04/2021	Lampadaire en panne ou cassé	directiontechnique directiontechnique	Le lampadaire face au 24 rue de la Ganne ne fonctionne plus.	Terminé	24 Rue de la Ganne, 33500 Libourne, France
14/04/2021	Pas d'éclairage la nuit	Sonia Tigoulet	Bonjour, il n'y a plus d'éclairage avenue de l'épinette et avenue de Toussaint. Depuis lundi le matin à 5h30 il n'y a plus d'éclairage et comme je me rends à pied au travail c'est très difficile de savoir où l'on met les pieds. Cordialement	Terminé	165 Avenue de l'Épinette, 33500 Libourne, France
13/04/2021	Feu tricolore & Signalisation en panne	directiontechnique directiontechnique	Les feux tricolores sont clignotants au carrefour Epinette, Toussaint, Barreau.	Terminé	169 Avenue de l'Épinette, 33500 Libourne, France
13/04/2021	Pas d'éclairage la nuit	directiontechnique directiontechnique	Plus d'éclairage public depuis cinq jours sur cette voirie.	Terminé	3 Chemin de Carré, 33500 Libourne, France
12/04/2021	Lampadaire en panne ou cassé	Marilyne mary33500i	Le lampadaire clignote toute la nuit	Terminé	131 Avenue Georges Clemenceau, 33500 Libourne, France
09/04/2021	Lampadaire en panne ou cassé	directiontechnique directiontechnique	Le lampadaire face au 44 rue des Bordes ne fonctionne plus depuis une semaine.	Terminé	44 Rue des Bordes, 33500 Libourne, France
06/04/2021	Installation électrique dangereuse	Victor Yzerd	Bonjour Câblage électrique sortant du sol, sur le « trottoir » (qui mériterait bien une réfection!)	Rejeté	14 Rue du Priourat Rue du Priourat, 33500 Libourne, France
31/03/2021	Éclairage allumé en journée	directiontechnique directiontechnique	Depuis une semaine l'éclairage public reste allumé en journée sur toute cette voirie.	Terminé	2 Rue Canterane, 33500 Libourne, France
25/03/2021	Pas d'éclairage la nuit	Isabelle BAZIN		Terminé	3 Rue Raymond Fontemoing, 33500 Libourne, France
25/03/2021	Pas d'éclairage la nuit	Isabelle BAZIN		Terminé	16 Rue Canterane, 33500 Libourne, France
16/03/2021	Lampadaire en panne ou cassé	Isabelle BAZIN		Terminé	63 Avenue du Général de Gaulle, 33500 Libourne, France
15/03/2021	Pas d'éclairage la nuit	Isabelle BAZIN		Terminé	32 Rue André Nhevoit, 33500 Libourne, France
14/03/2021	Lampadaire en panne ou cassé	karine.gogniat33 karine.gogniat33	Lampadaire en panne	Terminé	55 Boulevard Kléber, 33500 Libourne, France
03/03/2021	Pas d'éclairage la nuit	Isabelle BAZIN		Terminé	4 Impasse Mirande, 33500 Libourne, France
03/03/2021	Installation électrique dangereuse	Angelique Germain		Terminé	5 Place de Lattre de Tassigny, 33500 Libourne, France
03/03/2021	Éclairage insuffisant	Nathalie BEL	Bonjour, je réitère ma demande suite à une agression verbale du 2 février pour augmenter l'éclairage sur le parking des bus, résidence du Vercors svp..Cordialement Mme Bel	Terminé	2 Résidence Vercors, 33500 Libourne, France
03/03/2021	Pas d'éclairage la nuit	directiontechnique directiontechnique	Plus d'éclairage public sur l'allée.	Terminé	20 Résidence le Pintey, 33500 Libourne, France

ANNEXE 2

Synthèse Consommations EDF

numero_de_f	date_d_	emisscompte_de_f	nom_du_site	ref_achemine	adresse_du_s	segment_or	compte_comrid_du_contrat	type_de_com	type_d_offre	tarif_achemin	type_d_index	date_de_debi	date_de_fin_r	consommatio	montant_abo	montant_four	prix_moyen_f	total_tva_€	montant_total_ttc_€
1,0143E+10	20/01/2022	29749589	EP POSTE CHA	1,6147E+13	5 RUE DU MA C5		1-1IITD-373	1-0U4A-3042	CFB	NO	BTINFLU-Tarif Estimé				40.54			2.41	46.26
1,0131E+10	09/06/2021										Estimé	14/01/2021	14/04/2021	3537	12.50	273.73	8.09	78.82	487.62
1,0127E+10	09/04/2021										Relevé				28.63			1.57	30.20
1,0133E+10	09/08/2021										Relevé				14.00			0.77	14.77
1,0137E+10	10/10/2021										Relevé				14.00			0.77	14.77
1,0139E+10	20/11/2021										Estimé	15/04/2021	18/11/2021	6753		0 507.86	7.52	146.20	887.85
												10290		0	0	0	0	0	0
1,0138E+10	26/10/2021	50404592	EP POSTE LA F	1,6189E+13	AVENUE DU GC5		1-1IITD-876	1-0U4A-3093	CFB	NO	BTINFLU-Tarif Estimé	25/08/2021	24/10/2021	2960	83.96	216.35	10.15	67.89	478.58
1,0131E+10	29/06/2021										Relevé	25/04/2021	23/06/2021	2300	73.42	178.00	10.93	55.37	396.24
1,0134E+10	26/08/2021										Estimé	24/06/2021	24/08/2021	2853	83.96	216.05	10.52	67.29	477.27
1,0142E+10	15/01/2022										Relevé	25/10/2021	16/12/2021	3924	125.20	286.81	10.50	90.52	644.43
1,0145E+10	26/02/2022										Estimé	17/12/2021	24/02/2022	4433		398.76	8.99	101.74	620.52
1,0128E+10	26/04/2021										Estimé	25/02/2021	24/04/2021	3699	73.42	286.27	9.72	86.11	580.64
1,0143E+10	27/01/2022	301864416	EP POSTE MA	1,6102E+13	RUE MONTESI	C5	1-1IIT9-4887	1-0U4A-2993	CCB	NO	BTINFLU-Tarif Relevé	26/11/2021	25/01/2022	2268	69.20	181.82	11.07	55.52	391.57
1,0136E+10	27/09/2021	301864416	EP POSTE MA	1,6102E+13	RUE MONTESI	C5	1-1IIT9-4887	1-0U4A-2993	CCB	NO	BTINFLU-Tarif Relevé	26/07/2021	25/09/2021	1054	77.78	77.43	14.73	27.37	230.59
1,0133E+10	27/07/2021	301864416	EP POSTE MA	1,6102E+13	RUE MONTESI	C5	1-1IIT9-4887	1-0U4A-2993	CCB	NO	BTINFLU-Tarif Relevé	26/05/2021	25/07/2021	795	64.04	61.53	15.80	21.71	186.21
1,014E+10	27/11/2021	301864416	EP POSTE MA	1,6102E+13	RUE MONTESI	C5	1-1IIT9-4887	1-0U4A-2993	CCB	NO	BTINFLU-Tarif Relevé	26/09/2021	25/11/2021	1374	66.32	100.43	12.14	33.29	256.36
1,013E+10	27/05/2021	301864416	EP POSTE MA	1,6102E+13	RUE MONTESI	C5	1-1IIT9-4887	1-0U4A-2993	CCB	NO	BTINFLU-Tarif Relevé	26/03/2021	25/05/2021	980	96.06	75.84	17.54	27.54	244.36
1,0127E+10	27/03/2021	301864416	EP POSTE MA	1,6102E+13	RUE MONTESI	C5	1-1IIT9-4887	1-0U4A-2993	CCB	NO	BTINFLU-Tarif Relevé	26/01/2021	25/03/2021	1321		102.23	7.74	29.72	187.50
1,013E+10	26/05/2021	306662387	EP POSTE DU	1,6128E+13	25 RUE CANTIC	S	1-1IITD-182	1-0U4A-3023	CCB	NO	BTINFLU-Tarif Relevé	25/03/2021	24/05/2021	557	14.06	43.11	10.26	13.24	92.57
1,0143E+10	27/01/2022	306662387	EP POSTE DU	1,6128E+13	25 RUE CANTIC	S	1-1IITD-182	1-0U4A-3023	CCB	NO	BTINFLU-Tarif Relevé	25/11/2021	24/01/2022	794	34.80	64.71	12.53	20.21	149.24
1,014E+10	26/11/2021	306662387	EP POSTE DU	1,6128E+13	25 RUE CANTIC	S	1-1IITD-182	1-0U4A-3023	CCB	NO	BTINFLU-Tarif Relevé	25/09/2021	24/11/2021	703	15.78	51.38	9.55	16.01	111.50
1,0127E+10	26/03/2021	306662387	EP POSTE DU	1,6128E+13	25 RUE CANTIC	S	1-1IITD-182	1-0U4A-3023	CCB	NO	BTINFLU-Tarif Relevé	25/01/2021	24/03/2021	652	14.06	50.46	9.90	15.43	107.15
1,0133E+10	26/07/2021	306662387	EP POSTE DU	1,6128E+13	25 RUE CANTIC	S	1-1IITD-182	1-0U4A-3023	CCB	NO	BTINFLU-Tarif Relevé	25/05/2021	24/07/2021	436	14.06	33.74	10.96	10.58	76.62
1,0136E+10	26/09/2021	306662387	EP POSTE DU	1,6128E+13	25 RUE CANTIC	S	1-1IITD-182	1-0U4A-3023	CCB	NO	BTINFLU-Tarif Relevé	25/07/2021	24/09/2021	543	16.64	39.93	10.42	12.54	88.87
1,0133E+10	22/07/2021	347188758	EP RES MONR	1,6154E+13	RUE DES REAL	C5	1-1IITD-447	1-0U4A-3050	CCB	NO	BTINFLU-Tarif Relevé	21/05/2021	20/07/2021	733	17.18	56.73	10.08	17.30	119.65
1,0129E+10	22/05/2021	347188758	EP RES MONR	1,6154E+13	RUE DES REAL	C5	1-1IITD-447	1-0U4A-3050	CCB	NO	BTINFLU-Tarif Relevé	21/03/2021	20/05/2021	895	17.18	69.26	9.21	20.86	137.00
1,0136E+10	22/09/2021	347188758	EP RES MONR	1,6154E+13	RUE DES REAL	C5	1-1IITD-447	1-0U4A-3050	CCB	NO	BTINFLU-Tarif Relevé	21/07/2021	20/09/2021	928	20.48	68.47	9.59	21.09	144.74
1,0143E+10	22/01/2022	347188758	EP RES MONR	1,6154E+13	RUE DES REAL	C5	1-1IITD-447	1-0U4A-3050	CCB	NO	BTINFLU-Tarif Relevé	15/11/2021	20/01/2022	1436	43.72	114.23	11.00	35.04	248.26
1,0139E+10	16/11/2021	347188758	EP RES MONR	1,6154E+13	RUE DES REAL	C5	1-1IITD-447	1-0U4A-3050	CCB	NO	BTINFLU-Tarif Relevé	21/09/2021	14/11/2021	1064	26.25	77.77	10.07	24.64	168.47
1,0127E+10	22/03/2021	347188758	EP RES MONR	1,6154E+13	RUE DES REAL	C5	1-1IITD-447	1-0U4A-3050	CCB	NO	BTINFLU-Tarif Relevé	21/01/2021	20/03/2021	1123	17.18	86.91	9.27	25.86	170.90
1,014E+10	26/11/2021	444487292	EP COFFRET S	1,6126E+13	47 RUE DE LA	C5	1-1IITD-171	1-0U4A-3022	CCB	NO	BTINFLU-Tarif Relevé	25/09/2021	24/11/2021	4546	123.42	332.27	10.02	104.42	738.21
1,0127E+10	26/03/2021	444487292	EP COFFRET S	1,6126E+13	47 RUE DE LA	C5	1-1IITD-171	1-0U4A-3022	CCB	NO	BTINFLU-Tarif Relevé	25/01/2021	23/03/2021	4161		322.02	7.74	92.52	569.89
1,013E+10	26/05/2021	444487292	EP COFFRET S	1,6126E+13	47 RUE DE LA	C5	1-1IITD-171	1-0U4A-3022	CCB	NO	BTINFLU-Tarif Relevé	24/03/2021	24/05/2021	3229	161.67	249.89	12.75	80.98	618.34
1,0143E+10	26/01/2022	444487292	EP COFFRET S	1,6126E+13	47 RUE DE LA	C5	1-1IITD-171	1-0U4A-3022	CCB	NO	BTINFLU-Tarif Relevé	25/11/2021	24/01/2022	4990	111.24	406.35	10.37	120.92	821.28
1,0136E+10	26/09/2021	444487292	EP COFFRET S	1,6126E+13	47 RUE DE LA	C5	1-1IITD-171	1-0U4A-3022	CCB	NO	BTINFLU-Tarif Relevé	25/07/2021	24/09/2021	3406	131.24	250.43	11.21	80.09	584.66
1,0133E+10	26/07/2021	444487292	EP COFFRET S	1,6126E+13	47 RUE DE LA	C5	1-1IITD-171	1-0U4A-3022	CCB	NO	BTINFLU-Tarif Relevé	25/05/2021	24/07/2021	2546	107.78	197.03	11.97	63.02	471.48
1,013E+10	26/05/2021	619926065	FEUX TRICOLC	1,6147E+13	169 RUE DE L	C5	1-1IITD-361	1-0U4A-3041	CCB	NO	BTINFCUST-Ta Relevé	23/03/2021	24/05/2021	914	19.84	98.09	12.90	26.71	175.50
1,0127E+10	26/03/2021	619926065	FEUX TRICOLC	1,6147E+13	169 RUE DE L	C5	1-1IITD-361	1-0U4A-3041	CCB	NO	BTINFCUST-Ta Relevé	19/01/2021	22/03/2021	1216	19.84	130.50	12.36	35.34	229.78
1,014E+10	26/11/2021	619926065	FEUX TRICOLC	1,6147E+13	169 RUE DE L	C5	1-1IITD-361	1-0U4A-3041	CCB	NO	BTINFCUST-Ta Relevé	25/09/2021	24/11/2021	892	20.74	94.08	12.87	25.91	172.81
1,0143E+10	26/01/2022	619926065	FEUX TRICOLC	1,6147E+13	169 RUE DE L	C5	1-1IITD-361	1-0U4A-3041	CCB	NO	BTINFCUST-Ta Relevé	25/11/2021	24/01/2022	901	27.74	107.01	14.96	28.89	195.02
1,0136E+10	26/09/2021	619926065	FEUX TRICOLC	1,6147E+13	169 RUE DE L	C5	1-1IITD-361	1-0U4A-3041	CCB	NO	BTINFCUST-Ta Relevé	25/07/2021	24/09/2021	905	21.19	95.64	12.91	26.23	173.63
1,0133E+10	26/07/2021	619926065	FEUX TRICOLC	1,6147E+13	169 RUE DE L	C5	1-1IITD-361	1-0U4A-3041	CCB	NO	BTINFCUST-Ta Relevé	25/05/2021	24/07/2021	891	19.84	95.62	12.96	26.12	172.84
1,0127E+10	20/03/2021	664595902	ECLAIRAGE PL	1,6174E+13	RUE DE L INDI	C5	1-1IITD-665	1-0U4A-3071	CFB	NO	BTINFLU-Tarif Estimé	14/01/2021	18/03/2021	307	8.38	23.76	10.47	7.48	54.51
1,0144E+10	09/02/2022	664595902	ECLAIRAGE PL	1,6174E+13	RUE DE L INDI	C5	1-1IITD-665	1-0U4A-3071	CFB	NO	BTINFLU-Tarif Relevé				40.74			2.24	42.98
1,0139E+10	20/11/2021	664595902	ECLAIRAGE PL	1,6174E+13	RUE DE L INDI	C5	1-1IITD-665	1-0U4A-3071	CFB	NO	BTINFLU-Tarif Estimé	19/09/2021	18/11/2021	231	5.02	16.88	9.48	5.27	36.69
1,0136E+10	20/09/2021	664595902	ECLAIRAGE PL	1,6174E+13	RUE DE L INDI	C5	1-1IITD-665	1-0U4A-3071	CFB	NO	BTINFLU-Tarif Estimé	19/05/2021	18/09/2021	441	9.87	33.39	9.81	10.33	72.34
1,0129E+10	20/05/2021	664595902	ECLAIRAGE PL	1,6174E+13	RUE DE L INDI	C5	1-1IITD-665	1-0U4A-3071	CFB	NO	BTINFLU-Tarif Estimé	19/03/2021	18/05/2021	265	4.68	20.51	9.51	6.21	42.40
1,0139E+10	20/11/2021	741631840	EP POSTE BER	1,6175E+13	95 AVENUE DIC	S	1-1IITD-686	1-0U4A-3074	CFB	NO	BTINFLU-Tarif Estimé	19/09/2021	18/11/2021	467	31.94	34.13	14.15	11.96	99.41
1,0127E+10	20/03/2021	741631840	EP POSTE BER	1,6175E+13	95 AVENUE DIC	S	1-1IITD-686	1-0U4A-3074	CFB	NO	BTINFLU-Tarif Estimé	14/01/2021	18/03/2021	493	50.34	38.15	17.95	14.35	132.43
1,0136E+10	24/09/2021	741631840	EP POSTE BER	1,6175E+13	95 AVENUE DIC	S	1-1IITD-686	1-0U4A-3074	CFB	NO	BTINFLU-Tarif Relevé	22/07/2021	18/09/2021	395	33.85	29.16	15.95	10.66	93.66
1,0133E+10	23/07																		

1,0127E+10	20/03/2021	749936179	EP POSTE CAN	1,6143E+13	105 AVENUE [C5	1-1IITD-324	1-0U4A-3037	CEB	NO	BTINFLU-Tarif Relevé	19/01/2021	17/03/2021	-498	20.30	-38.54	3.66	-9.26	-33.38
1,0139E+10	20/11/2021	749936179	EP POSTE CAN	1,6143E+13	105 AVENUE [C5	1-1IITD-324	1-0U4A-3037	CEB	NO	BTINFLU-Tarif Estimé			22.96				1.53	29.31
1,0143E+10	20/01/2022	749936179	EP POSTE CAN	1,6143E+13	105 AVENUE [C5	1-1IITD-324	1-0U4A-3037	CEB	NO	BTINFLU-Tarif Estimé			39.90				2.45	47.01
1,0132E+10	21/07/2021	749936179	EP POSTE CAN	1,6143E+13	105 AVENUE [C5	1-1IITD-324	1-0U4A-3037	CEB	NO	BTINFLU-Tarif Estimé			20.30				1.41	19.02
1,0129E+10	20/05/2021	749936179	EP POSTE CAN	1,6143E+13	105 AVENUE [C5	1-1IITD-324	1-0U4A-3037	CEB	NO	BTINFLU-Tarif Estimé			20.30				1.40	26.92
1,0136E+10	24/09/2021	807450972	EP POSTE CHA	1,6173E+13	7 RUE MAX LIIC5	1-1IITD-661	1-0U4A-3071	CEB	NO	BTINFLU-Tarif Relevé	22/07/2021	18/09/2021	943	33.85	69.61	10.97	22.30	163.53
1,0129E+10	20/05/2021	807450972	EP POSTE CHA	1,6173E+13	7 RUE MAX LIIC5	1-1IITD-661	1-0U4A-3071	CEB	NO	BTINFLU-Tarif Estimé	19/03/2021	18/05/2021	1099	28.12	85.05	10.30	26.05	181.52
1,0139E+10	20/11/2021	807450972	EP POSTE CHA	1,6173E+13	7 RUE MAX LIIC5	1-1IITD-661	1-0U4A-3071	CEB	NO	BTINFLU-Tarif Estimé	19/09/2021	18/11/2021	1117	31.94	81.64	10.17	25.68	181.72
1,0127E+10	20/03/2021	807450972	EP POSTE CHA	1,6173E+13	7 RUE MAX LIIC5	1-1IITD-661	1-0U4A-3071	CEB	NO	BTINFLU-Tarif Estimé	14/01/2021	18/03/2021	1327	50.34	102.70	11.53	32.67	242.37
1,0133E+10	24/07/2021	807450972	EP POSTE CHA	1,6173E+13	7 RUE MAX LIIC5	1-1IITD-661	1-0U4A-3071	CEB	NO	BTINFLU-Tarif Relevé	19/05/2021	21/07/2021	1380	28.12	106.80	9.78	32.23	218.67
1,0144E+10	09/02/2022	807450972	EP POSTE CHA	1,6173E+13	7 RUE MAX LIIC5	1-1IITD-661	1-0U4A-3071	CEB	NO	BTINFLU-Tarif Relevé			69.42				3.82	73.24
1,0129E+10	11/05/2021	925902638	EP POSTE EPIH	1,6199E+13	4 RUE HONORC5	1-1IITD-959	1-0U4A-3101	CEB	NO	BTINFLU-Tarif Estimé	05/03/2021	09/05/2021	3357	82.78	259.80	10.21	79.20	547.23
1,0139E+10	11/11/2021	925902638	EP POSTE EPIH	1,6199E+13	4 RUE HONORC5	1-1IITD-959	1-0U4A-3101	CEB	NO	BTINFLU-Tarif Estimé	10/09/2021	09/11/2021	2627	94.72	192.01	10.92	61.54	449.54
1,0135E+10	11/09/2021	925902638	EP POSTE EPIH	1,6199E+13	4 RUE HONORC5	1-1IITD-959	1-0U4A-3101	CEB	NO	BTINFLU-Tarif Relevé	10/07/2021	09/09/2021	1210	100.69	90.28	15.78	32.50	281.92
1,0142E+10	11/01/2022	925902638	EP POSTE EPIH	1,6199E+13	4 RUE HONORC5	1-1IITD-959	1-0U4A-3101	CEB	NO	BTINFLU-Tarif Estimé	10/11/2021	09/01/2022	3063	90.86	233.58	10.59	72.44	511.77
1,0126E+10	12/03/2021	925902638	EP POSTE EPIH	1,6199E+13	4 RUE HONORC5	1-1IITD-959	1-0U4A-3101	CEB	NO	BTINFLU-Tarif Relevé	14/01/2021	04/03/2021	4644	148.20	359.40	10.93	111.89	801.59
1,0132E+10	11/07/2021	925902638	EP POSTE EPIH	1,6199E+13	4 RUE HONORC5	1-1IITD-959	1-0U4A-3101	CEB	NO	BTINFLU-Tarif Estimé	10/05/2021	09/07/2021	2697	82.78	208.72	10.81	64.72	460.52
1,0128E+10	02/05/2021	1017254731	EP POSTE LOL	1,6107E+13	93 ROUTE DE C5	1-1IIT9-4986	1-0U4A-3003	CCB	NO	BTINFLU-Tarif Relevé	01/03/2021	30/04/2021	1013	23.44	78.40	10.05	23.86	164.36
1,0135E+10	02/09/2021	1017254731	EP POSTE LOL	1,6107E+13	93 ROUTE DE C5	1-1IIT9-4986	1-0U4A-3003	CCB	NO	BTINFLU-Tarif Relevé	01/07/2021	31/08/2021	875	28.12	65.69	10.72	20.70	148.90
1,0142E+10	02/01/2022	1017254731	EP POSTE LOL	1,6107E+13	93 ROUTE DE C5	1-1IIT9-4986	1-0U4A-3003	CCB	NO	BTINFLU-Tarif Relevé	01/11/2021	31/12/2021	1437	55.69	105.03	11.40	34.57	254.95
1,0125E+10	02/03/2021	1017254731	EP POSTE LOL	1,6107E+13	93 ROUTE DE C5	1-1IIT9-4986	1-0U4A-3003	CCB	NO	BTINFLU-Tarif Relevé	14/01/2021	28/02/2021	986	41.97	76.31	12.00	24.37	181.95
1,0138E+10	02/11/2021	1017254731	EP POSTE LOL	1,6107E+13	93 ROUTE DE C5	1-1IIT9-4986	1-0U4A-3003	CCB	NO	BTINFLU-Tarif Relevé	01/09/2021	31/10/2021	1186	26.56	86.68	9.55	26.64	181.10
1,0131E+10	02/07/2021	1017254731	EP POSTE LOL	1,6107E+13	93 ROUTE DE C5	1-1IIT9-4986	1-0U4A-3003	CCB	NO	BTINFLU-Tarif Relevé	01/05/2021	30/06/2021	783	23.44	60.60	10.73	18.81	134.05
1,0129E+10	14/05/2021	1028861603	TRI FLASH	1,615E+13	PLACE JOFFRE C5	1-1IITD-396	1-0U4A-30449		NO	BTINFLUSC-Ta Relevé	13/03/2021	12/05/2021	146	1.56	11.30	8.81	3.35	21.90
1,0139E+10	14/11/2021	1028861603	TRI FLASH	1,615E+13	PLACE JOFFRE C5	1-1IITD-396	1-0U4A-30449		NO	BTINFLUSC-Ta Relevé	13/09/2021	12/11/2021	147	1.44	10.74	8.29	3.23	21.02
1,0142E+10	17/01/2022	1028861603	TRI FLASH	1,615E+13	PLACE JOFFRE C5	1-1IITD-396	1-0U4A-30449		NO	BTINFLUSC-Ta Relevé	13/11/2021	12/01/2022	146	24.62	11.29	24.60	4.61	46.08
1,0132E+10	14/07/2021	1028861603	TRI FLASH	1,615E+13	PLACE JOFFRE C5	1-1IITD-396	1-0U4A-30449		NO	BTINFLUSC-Ta Relevé	13/05/2021	12/07/2021	146	1.56	11.30	8.81	3.35	21.92
1,0135E+10	14/09/2021	1028861603	TRI FLASH	1,615E+13	PLACE JOFFRE C5	1-1IITD-396	1-0U4A-30449		NO	BTINFLUSC-Ta Relevé	13/07/2021	12/09/2021	149	1.38	11.09	8.37	3.31	21.57
1,0126E+10	14/03/2021	1028861603	TRI FLASH	1,615E+13	PLACE JOFFRE C5	1-1IITD-396	1-0U4A-30449		NO	BTINFLUSC-Ta Relevé	14/01/2021	12/03/2021	139	2.79	10.76	9.75	3.31	23.23
1,0128E+10	26/04/2021	1036036723	EP POSTE TILL	1,6191E+13	34 CHEMIN DIC5	1-1IITD-892	1-0U4A-3094	CFB	NO	BTINFLU-Tarif Estimé	25/02/2021	24/04/2021	1827	45.30	141.39	10.22	43.16	298.88
1,0134E+10	26/08/2021	1036036723	EP POSTE TILL	1,6191E+13	34 CHEMIN DIC5	1-1IITD-892	1-0U4A-3094	CFB	NO	BTINFLU-Tarif Estimé	24/06/2021	24/08/2021	1553	51.66	117.61	10.90	37.06	267.96
1,0131E+10	29/06/2021	1036036723	EP POSTE TILL	1,6191E+13	34 CHEMIN DIC5	1-1IITD-892	1-0U4A-3094	CFB	NO	BTINFLU-Tarif Relevé	25/04/2021	23/06/2021	1216	45.30	94.11	11.47	29.74	218.35
1,0142E+10	15/01/2022	1036036723	EP POSTE TILL	1,6191E+13	34 CHEMIN DIC5	1-1IITD-892	1-0U4A-3094	CFB	NO	BTINFLU-Tarif Relevé	25/10/2021	16/12/2021	1735	86.11	126.81	12.27	41.88	320.54
1,0138E+10	26/10/2021	1036036723	EP POSTE TILL	1,6191E+13	34 CHEMIN DIC5	1-1IITD-892	1-0U4A-3094	CFB	NO	BTINFLU-Tarif Estimé	25/08/2021	24/10/2021	1638	51.66	119.72	10.46	37.92	271.75
1,0139E+10	16/11/2021	1046305371	EP POSTE MO	1,6149E+13	RUE MONTAUC5	1-1IITD-392	1-0U4A-3044	CCB	NO	BTINFLU-Tarif Relevé	15/09/2021	14/11/2021	3754	107.51	274.38	10.26	86.73	610.96
1,0126E+10	16/03/2021	1046305371	EP POSTE MO	1,6149E+13	RUE MONTAUC5	1-1IITD-392	1-0U4A-3044	CCB	NO	BTINFLU-Tarif Relevé	14/01/2021	14/03/2021	3875	151.00	299.89	11.64	94.80	696.49
1,0142E+10	17/01/2022	1046305371	EP POSTE MO	1,6149E+13	RUE MONTAUC5	1-1IITD-392	1-0U4A-3044	CCB	NO	BTINFLU-Tarif Relevé	15/11/2021	14/01/2022	4322	102.34	337.63	10.18	102.24	701.31
1,0136E+10	17/09/2021	1046305371	EP POSTE MO	1,6149E+13	RUE MONTAUC5	1-1IITD-392	1-0U4A-3044	CCB	NO	BTINFLU-Tarif Relevé	15/07/2021	14/09/2021	2821	102.61	209.19	11.05	66.77	488.12
1,0132E+10	16/07/2021	1046305371	EP POSTE MO	1,6149E+13	RUE MONTAUC5	1-1IITD-392	1-0U4A-3044	CCB	NO	BTINFLU-Tarif Relevé	15/05/2021	14/07/2021	2280	84.34	176.45	11.44	55.65	407.23
1,0129E+10	16/05/2021	1046305371	EP POSTE MO	1,6149E+13	RUE MONTAUC5	1-1IITD-392	1-0U4A-3044	CCB	NO	BTINFLU-Tarif Relevé	15/03/2021	14/05/2021	2929	84.34	226.68	10.62	69.90	492.75
1,0139E+10	15/11/2021	1080962397	EP POSTE USII	1,6151E+13	IMPASSE DE LC5	1-1IITD-417	1-0U4A-3047	CCB	NO	BTINFLU-Tarif Relevé	14/09/2021	13/11/2021	5171	49.88	377.95	8.27	112.38	717.01
1,0142E+10	17/01/2022	1080962397	EP POSTE USII	1,6151E+13	IMPASSE DE LC5	1-1IITD-417	1-0U4A-3047	CCB	NO	BTINFLU-Tarif Relevé	14/11/2021	13/01/2022	6596	207.38	512.19	10.96	159.07	1128.39
1,0132E+10	15/07/2021	1080962397	EP POSTE USII	1,6151E+13	IMPASSE DE LC5	1-1IITD-417	1-0U4A-3047	CCB	NO	BTINFLU-Tarif Relevé	14/05/2021	13/07/2021	3405	43.74	263.51	9.02	77.73	504.92
1,0129E+10	15/05/2021	1080962397	EP POSTE USII	1,6151E+13	IMPASSE DE LC5	1-1IITD-417	1-0U4A-3047	CCB	NO	BTINFLU-Tarif Relevé	14/03/2021	13/05/2021	5872	43.74	454.43	8.48	131.92	830.06
1,0126E+10	15/03/2021	1080962397	EP POSTE USII	1,6151E+13	IMPASSE DE LC5	1-1IITD-417	1-0U4A-3047	CCB	NO	BTINFLU-Tarif Estimé	14/01/2021	13/03/2021	3893	78.31	301.28	9.75	90.59	610.45
1,0136E+10	15/09/2021	1080962397	EP POSTE USII	1,6151E+13	IMPASSE DE LC5	1-1IITD-417	1-0U4A-3047	CCB	NO	BTINFLU-Tarif Relevé	14/07/2021	13/09/2021	4152	52.95	308.26	8.70	92.05	597.92
1,0127E+10	20/03/2021	1095666979	EP POSTE BLA	1,6147E+13	RUE FRANCOI C5	1-1IITD-369	1-0U4A-3042	CFB	NO	BTINFLU-Tarif Relevé	19/01/2021	16/03/2021	3584	70.30	277.37	9.70	84.14	576.15
1,0136E+10	23/09/2021	1095666979	EP POSTE BLA	1,6147E+13	RUE FRANCOI C5	1-1IITD-369	1-0U4A-3042	CFB	NO	BTINFLU-Tarif Relevé	20/07/2021	19/09/2021	779	85.42	57.59	18.36	22.16	206.70
1,0143E+10	20/01/2022	1095666979	EP POSTE BLA	1,6147E+13	RUE FRANCOI C5	1-1IITD-369	1-0U4A-3042	CFB	NO	BTINFLU-Tarif Estimé	19/11/2021	18/01/2022	2622	80.68	208.25	11.02	63.84	451.18
1,0139E+10	20/11/2021	1095666979	EP POSTE BLA	1,6147E+13	RUE FRANCOI C5	1-1IITD-369	1-0U4A-3042	CFB	NO	BTINFLU-Tarif Estimé	20/09/2021	18/11/2021	2230	80.38	162.99	10.91	52.25	381.76
1,0132E+10	21/07/2021	1095666979	EP POSTE BLA	1,6147E+13	RUE FRANCOI C5	1-1IITD-369	1-0U4A-3042	CFB	NO	BTINFLU-Tarif Estimé	19/05/2021	19/07/2021	2557	70.30	197.89	10.49	60.83	426.48
1,0129E+10	20/05/2021	1095666979	EP POSTE BLA	1,6147E+13	RUE FRANCOI C5	1-1IITD-369	1-0U4A-3042	CFB	NO	BTINFLU-Tarif Estimé	17/03/2021	18/05/2021	3006	70.30	232.63	10.08	70.68	485.41
1,0136E+10	23/09/2021	1106618806	EP POSTE ALC	1,6174E+13	AVENUE DE L/C5	1-1IITD-678	1-0U4A-3073	CFB	NO	BTINFLU-Tarif Relevé	29/07/2021	18/09/2021	1898	94.96	139.19	12.34	46.33	359.46
1,0133E+10	30/07/2021	1106618806	EP POSTE ALC	1,6174E+13	AVENUE DE L/C5	1-1IITD-678	1-0U4A-3073	CFB	NO	BTINFLU-Tarif Relevé	19/05/2021	28/07/2021	4472	78.10	346.09	9.49	103.41	688.62
1,0129E+10	20/05/2021	1106618806	EP POSTE ALC	1,6174E+														

1,0144E+10	09/02/2022	1106618806	EP POSTE ALC	1,6174E+13	AVENUE DE L/C5	1-1IITD-678	1-0U4A-3073:CFB	NO	BTINFLU-Tarif Relevé			130.56			7.18	137.74
1,0139E+10	20/11/2021	1106618806	EP POSTE ALC	1,6174E+13	AVENUE DE L/C5	1-1IITD-678	1-0U4A-3073:CFB	NO	BTINFLU-Tarif Estimé	19/09/2021	18/11/2021	2502 89.34	182.87	10.88	58.56	427.14
1,0127E+10	20/03/2021	1106618806	EP POSTE ALC	1,6174E+13	AVENUE DE L/C5	1-1IITD-678	1-0U4A-3073:CFB	NO	BTINFLU-Tarif Estimé	14/01/2021	18/03/2021	2955 139.82	228.69	12.47	74.37	570.89
1,014E+10	26/11/2021	1124162209	SIGNALISATIO	1,6198E+13	RUE JEAN JAC C5	1-1IITD-944	1-0U4A-3099:CCB	NO	BTINFLU-Tarif Relevé	25/09/2021	24/11/2021	292 5.02	21.34	9.03	6.60	45.45
1,013E+10	26/05/2021	1124162209	SIGNALISATIO	1,6198E+13	RUE JEAN JAC C5	1-1IITD-944	1-0U4A-3099:CCB	NO	BTINFLU-Tarif Relevé	25/03/2021	24/05/2021	203 4.68	15.71	10.04	4.78	32.98
1,0133E+10	26/07/2021	1124162209	SIGNALISATIO	1,6198E+13	RUE JEAN JAC C5	1-1IITD-944	1-0U4A-3099:CCB	NO	BTINFLU-Tarif Relevé	25/05/2021	24/07/2021	173 4.68	13.39	10.45	4.19	30.28
1,0143E+10	26/01/2022	1124162209	SIGNALISATIO	1,6198E+13	RUE JEAN JAC C5	1-1IITD-944	1-0U4A-3099:CCB	NO	BTINFLU-Tarif Relevé	25/11/2021	24/01/2022	166 27.16	13.55	24.52	5.40	53.56
1,0136E+10	26/09/2021	1124162209	SIGNALISATIO	1,6198E+13	RUE JEAN JAC C5	1-1IITD-944	1-0U4A-3099:CCB	NO	BTINFLU-Tarif Relevé	25/07/2021	24/09/2021	220 5.19	16.21	9.73	5.02	34.68
1,0127E+10	26/03/2021	1124162209	SIGNALISATIO	1,6198E+13	RUE JEAN JAC C5	1-1IITD-944	1-0U4A-3099:CFB	NO	BTINFLU-Tarif Estimé	14/01/2021	24/03/2021	222 8.38	17.18	11.51	5.62	43.55
1,0136E+10	26/09/2021	1157404109	EP POSTE VER	1,6192E+13	14 CHEMIN DICS	1-1IITD-897	1-0U4A-3095:CCB	NO	BTINFLU-Tarif Relevé	25/08/2021	24/09/2021	371 26.21	27.12	14.38	9.27	74.64
1,0134E+10	26/08/2021	1157404109	EP POSTE VER	1,6192E+13	14 CHEMIN DICS	1-1IITD-897	1-0U4A-3095:CCB	NO	BTINFLU-Tarif Estimé	25/04/2021	24/08/2021	-22638	-1753.01	7.74	-497.03	-2975.99
1,0132E+10	16/07/2021	1157404109	EP POSTE VER	1,6192E+13	14 CHEMIN DICS	1-1IITD-897	1-0U4A-3095:CEB	NO	BTINFLU-Tarif Relevé			32.79			1.80	34.59
1,0128E+10	26/04/2021	1157404109	EP POSTE VER	1,6192E+13	14 CHEMIN DICS	1-1IITD-897	1-0U4A-3095:CEB	NO	BTINFLU-Tarif Estimé	25/02/2021	24/04/2021	942 21.86	72.90	10.06	22.20	153.04
1,014E+10	26/11/2021	1157404109	EP POSTE VER	1,6192E+13	14 CHEMIN DICS	1-1IITD-897	1-0U4A-3095:CCB	NO	BTINFLU-Tarif Relevé	25/09/2021	24/11/2021	913 24.76	66.73	10.02	21.05	149.78
1,0143E+10	26/01/2022	1157404109	EP POSTE VER	1,6192E+13	14 CHEMIN DICS	1-1IITD-897	1-0U4A-3095:CCB	NO	BTINFLU-Tarif Relevé	25/11/2021	24/01/2022	1020 41.18	83.12	12.19	25.80	188.39
1,0128E+10	26/04/2021	1196580752	EP POSTE BAR	1,6188E+13	76 AVENUE DICS	1-1IITD-864	1-0U4A-3091:CEB	NO	BTINFLU-Tarif Estimé	25/02/2021	24/04/2021	1600 59.36	123.82	11.45	39.09	286.47
1,0132E+10	14/07/2021	1196580752	EP POSTE BAR	1,6188E+13	76 AVENUE DICS	1-1IITD-864	1-0U4A-3091:CEB	NO	BTINFLU-Tarif Relevé	25/04/2021	23/06/2021	-5048 89.04	-390.66	5.98	-105.32	-558.43
1,0142E+10	15/01/2022	1196580752	EP POSTE BAR	1,6188E+13	76 AVENUE DICS	1-1IITD-864	1-0U4A-3091:CEB	NO	BTINFLU-Tarif Relevé	25/10/2021	16/12/2021	53 105.67	3.87	206.68	7.59	130.87
1,0145E+10	26/02/2022	1196580752	EP POSTE BAR	1,6188E+13	76 AVENUE DICS	1-1IITD-864	1-0U4A-3091:CEB	NO	BTINFLU-Tarif Estimé	17/12/2021	24/02/2022	1633	146.89	8.99	37.83	235.26
1,0134E+10	26/08/2021	1196580752	EP POSTE BAR	1,6188E+13	76 AVENUE DICS	1-1IITD-864	1-0U4A-3091:CEB	NO	BTINFLU-Tarif Estimé	24/06/2021	24/08/2021	1277	96.71	7.57	28.42	180.88
1,0138E+10	26/10/2021	1196580752	EP POSTE BAR	1,6188E+13	76 AVENUE DICS	1-1IITD-864	1-0U4A-3091:CEB	NO	BTINFLU-Tarif Estimé	25/08/2021	24/10/2021	1322 105.96	96.62	15.32	34.38	291.67
1,0136E+10	27/09/2021	1251980207	EP POSTE DUF	1,6127E+13	RESIDENCE DICS	1-1IITD-173	1-0U4A-3022:CCB	NO	BTINFLU-Tarif Relevé	26/07/2021	25/09/2021	858 35.74	63.03	11.51	20.52	154.16
1,013E+10	27/05/2021	1251980207	EP POSTE DUF	1,6127E+13	RESIDENCE DICS	1-1IITD-173	1-0U4A-3022:CCB	NO	BTINFLU-Tarif Relevé	26/03/2021	25/05/2021	795 29.68	61.53	11.47	19.48	143.41
1,0133E+10	27/07/2021	1251980207	EP POSTE DUF	1,6127E+13	RESIDENCE DICS	1-1IITD-173	1-0U4A-3022:CCB	NO	BTINFLU-Tarif Relevé	26/05/2021	25/07/2021	561 29.68	43.42	13.03	14.33	112.55
1,0127E+10	27/03/2021	1251980207	EP POSTE DUF	1,6127E+13	RESIDENCE DICS	1-1IITD-173	1-0U4A-3022:CCB	NO	BTINFLU-Tarif Relevé	26/01/2021	25/03/2021	1019 29.68	78.86	10.65	24.38	172.67
1,014E+10	27/11/2021	1251980207	EP POSTE DUF	1,6127E+13	RESIDENCE DICS	1-1IITD-173	1-0U4A-3022:CCB	NO	BTINFLU-Tarif Relevé	26/09/2021	25/11/2021	1133 33.72	82.81	10.29	26.12	185.90
1,0143E+10	27/01/2022	1251980207	EP POSTE DUF	1,6127E+13	RESIDENCE DICS	1-1IITD-173	1-0U4A-3022:CCB	NO	BTINFLU-Tarif Relevé	26/11/2021	25/01/2022	1232 47.54	101.33	12.08	31.25	226.72
1,0132E+10	21/07/2021	1279703003	EP POSTE PIN	1,6144E+13	23 A ALLEE DECS	1-1IITD-342	1-0U4A-3039:CEB	NO	BTINFLU-Tarif Estimé	19/05/2021	19/07/2021	5697 73.42	440.89	9.03	130.02	844.24
1,0139E+10	20/11/2021	1279703003	EP POSTE PIN	1,6144E+13	23 A ALLEE DECS	1-1IITD-342	1-0U4A-3039:CEB	NO	BTINFLU-Tarif Estimé	21/09/2021	18/11/2021	4744 83.96	346.74	9.08	105.54	704.51
1,0136E+10	24/09/2021	1279703003	EP POSTE PIN	1,6144E+13	23 A ALLEE DECS	1-1IITD-342	1-0U4A-3039:CEB	NO	BTINFLU-Tarif Relevé	20/07/2021	20/09/2021	843 89.23	62.31	17.98	23.77	219.58
1,0129E+10	20/05/2021	1279703003	EP POSTE PIN	1,6144E+13	23 A ALLEE DECS	1-1IITD-342	1-0U4A-3039:CEB	NO	BTINFLU-Tarif Estimé	18/03/2021	18/05/2021	6567 110.13	508.22	9.42	151.13	997.38
1,0127E+10	20/03/2021	1279703003	EP POSTE PIN	1,6144E+13	23 A ALLEE DECS	1-1IITD-342	1-0U4A-3039:CEB	NO	BTINFLU-Tarif Estimé	19/01/2021	17/03/2021	8606	666.02	7.74	190.65	1165.07
1,0143E+10	20/01/2022	1279703003	EP POSTE PIN	1,6144E+13	23 A ALLEE DECS	1-1IITD-342	1-0U4A-3039:CEB	NO	BTINFLU-Tarif Estimé	19/11/2021	18/01/2022	5678 83.22	450.95	9.41	132.38	864.68
1,014E+10	26/11/2021	1367175663	EP POSTE ANF	1,6127E+13	RUE ADELE ES C5	1-1IITD-175	1-0U4A-3022:CCB	NO	BTINFLU-Tarif Relevé	25/09/2021	24/11/2021	288 10.40	21.05	10.92	6.89	51.95
1,0143E+10	26/01/2022	1367175663	EP POSTE ANF	1,6127E+13	RUE ADELE ES C5	1-1IITD-175	1-0U4A-3022:CCB	NO	BTINFLU-Tarif Relevé	25/11/2021	24/01/2022	309 28.80	25.21	17.48	8.77	75.34
1,0127E+10	26/03/2021	1367175663	EP POSTE ANF	1,6127E+13	RUE ADELE ES C5	1-1IITD-175	1-0U4A-3022:CCB	NO	BTINFLU-Tarif Relevé	25/01/2021	21/03/2021	254 9.38	19.66	11.43	6.36	48.43
1,013E+10	26/05/2021	1367175663	EP POSTE ANF	1,6127E+13	RUE ADELE ES C5	1-1IITD-175	1-0U4A-3022:CCB	NO	BTINFLU-Tarif Relevé	22/03/2021	24/05/2021	226 9.38	17.49	11.89	5.65	43.10
1,0133E+10	26/07/2021	1367175663	EP POSTE ANF	1,6127E+13	RUE ADELE ES C5	1-1IITD-175	1-0U4A-3022:CCB	NO	BTINFLU-Tarif Relevé	25/05/2021	24/07/2021	181 9.38	14.01	12.92	4.67	37.18
1,0136E+10	26/09/2021	1367175663	EP POSTE ANF	1,6127E+13	RUE ADELE ES C5	1-1IITD-175	1-0U4A-3022:CCB	NO	BTINFLU-Tarif Relevé	25/07/2021	24/09/2021	225 10.91	16.55	12.20	5.46	41.86
1,0131E+10	29/06/2021	1403468521	EP POSTE CRL	1,6189E+13	142 AVENUE IC5	1-1IITD-869	1-0U4A-3092:CEB	NO	BTINFLU-Tarif Relevé	25/04/2021	23/06/2021	1624 60.92	125.68	11.49	39.71	291.57
1,0128E+10	26/04/2021	1403468521	EP POSTE CRL	1,6189E+13	142 AVENUE IC5	1-1IITD-869	1-0U4A-3092:CEB	NO	BTINFLU-Tarif Estimé	25/02/2021	24/04/2021	2968 60.92	229.69	9.79	69.24	468.72
1,0145E+10	26/02/2022	1403468521	EP POSTE CRL	1,6189E+13	142 AVENUE IC5	1-1IITD-869	1-0U4A-3092:CEB	NO	BTINFLU-Tarif Estimé	17/12/2021	24/02/2022	3468	311.96	8.99	79.64	486.35
1,0142E+10	15/01/2022	1403468521	EP POSTE CRL	1,6189E+13	142 AVENUE IC5	1-1IITD-869	1-0U4A-3092:CEB	NO	BTINFLU-Tarif Relevé	25/10/2021	16/12/2021	3032 107.82	221.61	10.87	70.61	510.71
1,0134E+10	26/08/2021	1403468521	EP POSTE CRL	1,6189E+13	142 AVENUE IC5	1-1IITD-869	1-0U4A-3092:CEB	NO	BTINFLU-Tarif Estimé	24/06/2021	24/08/2021	2247 69.60	170.16	10.67	53.24	380.57
1,0138E+10	26/10/2021	1403468521	EP POSTE CRL	1,6189E+13	142 AVENUE IC5	1-1IITD-869	1-0U4A-3092:CEB	NO	BTINFLU-Tarif Estimé	25/08/2021	24/10/2021	2329 69.60	170.23	10.30	53.65	381.15
1,0145E+10	26/02/2022	1434558764	EP POSTE PAR	1,61E+13	17 RUE PLINE C5	1-1IIT9-4868	1-0U4A-2992:CCB	NO	BTINFLU-Tarif Relevé	14/01/2021	24/02/2022	9516 55.47	864.93	9.67	236.56	1462.08
1,0131E+10	15/06/2021	1434558764	EP POSTE PAR	1,61E+13	17 RUE PLINE C5	1-1IIT9-4868	1-0U4A-2992:CCB	NO	BTINFLU-Tarif Relevé			46.86			2.58	49.44
1,0143E+10	22/01/2022	1434558764	EP POSTE PAR	1,61E+13	17 RUE PLINE C5	1-1IIT9-4868	1-0U4A-2992:CCB	NO	BTINFLU-Tarif Estimé	25/09/2021	19/01/2022	-11878	-1037.42	8.73	-284.21	-1700.33
1,0141E+10	16/12/2021	1434558764	EP POSTE PAR	1,61E+13	17 RUE PLINE C5	1-1IIT9-4868	1-0U4A-2992:CCB	NO	BTINFLU-Tarif Relevé			53.28			2.93	56.21
1,0136E+10	26/09/2021	1434558764	EP POSTE PAR	1,61E+13	17 RUE PLINE C5	1-1IIT9-4868	1-0U4A-2992:CCB	NO	BTINFLU-Tarif Relevé	25/07/2021	24/09/2021	584 53.28	42.97	16.48	15.74	138.78
1,0127E+10	26/03/2021	1434558764	EP POSTE PAR	1,61E+13	17 RUE PLINE C5	1-1IIT9-4868	1-0U4A-2992:CEB	NO	BTINFLU-Tarif Estimé	14/01/2021	24/03/2021	912 55.93	70.58	13.87	23.96	195.53
1,0133E+10	26/07/2021	1434558764	EP POSTE PAR	1,61E+13	17 RUE PLINE C5	1-1IIT9-4868	1-0U4A-2992:CEB	NO	BTINFLU-Tarif Estimé	25/03/2021	24/07/2021	1337	103.47	7.74	30.17	191.53
1,0135E+10	14/09/2021	1573064367	EP POSTE KLEI	1,6102E+13	5 RUE ANDRE C5	1-1IIT9-4889	1-0U4A-2994:CEB	NO	BTINFLU-Tarif Relevé	13/07/2021	09/09/2021	1506 106.41	112.15	14.51	39.16	326.80
1,0132E+10	14/07/2021	1573064367	EP POSTE KLEI	1,6102E+13	5 RUE ANDRE C5	1-1IIT9-4889	1-0U4A-2994:CEB	NO	BTINFLU-Tarif Estimé	13/05/2021	12/07/2021	3698 87.48	286.19	10.11	87.02	598.34
1,0142E+10	17/01/2022	1573064367	EP POSTE KLEI	1,6102E+13	5 RUE ANDRE C5	1-1IIT9-4889	1-0U4A-2994:CEB	NO	BTINFLU-Tarif Estimé	13/11/2021	12/01/2022	4245 94.68	328.19	9.96	99.29	676.22

1,0129E+10	14/05/2021	1573064367	EP POSTE KLEI	1,6102E+13	5 RUE ANDRE C5	1-1IIT9-4889	1-OU4A-2994	CEB	NO	BTINFLU-Tarif Estimé	05/03/2021	12/05/2021	4832 87.48	373.95	9.55	111.92	747.50
1,0126E+10	14/03/2021	1573064367	EP POSTE KLEI	1,6102E+13	5 RUE ANDRE C5	1-1IIT9-4889	1-OU4A-2994	CEB	NO	BTINFLU-Tarif Relevé	14/01/2021	04/03/2021	6501 156.62	503.11	10.15	153.29	1057.83
1,0139E+10	14/11/2021	1573064367	EP POSTE KLEI	1,6102E+13	5 RUE ANDRE C5	1-1IIT9-4889	1-OU4A-2994	CEB	NO	BTINFLU-Tarif Estimé	10/09/2021	12/11/2021	3816 100.10	278.91	9.93	86.97	606.66
1,0134E+10	26/08/2021	1726038721	EP POSTE ELY:	1,6188E+13	32 AVENUE GIC5	1-1IITD-863	1-OU4A-3091	CEB	NO	BTINFLU-Tarif Relevé	25/06/2021	24/08/2021	586 21.16	44.35	11.18	14.13	104.08
1,0141E+10	26/12/2021	1726038721	EP POSTE ELY:	1,6188E+13	32 AVENUE GIC5	1-1IITD-863	1-OU4A-3091	CEB	NO	BTINFLU-Tarif Estimé	25/10/2021	24/12/2021	934 21.16	68.27	9.57	20.88	140.62
1,0131E+10	29/06/2021	1726038721	EP POSTE ELY:	1,6188E+13	32 AVENUE GIC5	1-1IITD-863	1-OU4A-3091	CEB	NO	BTINFLU-Tarif Estimé	25/04/2021	24/06/2021	672 18.74	52.01	10.53	16.06	113.56
1,0128E+10	26/04/2021	1726038721	EP POSTE ELY:	1,6188E+13	32 AVENUE GIC5	1-1IITD-863	1-OU4A-3091	CEB	NO	BTINFLU-Tarif Estimé	25/02/2021	24/04/2021	755 18.74	58.43	10.22	17.89	124.50
1,0138E+10	26/10/2021	1726038721	EP POSTE ELY:	1,6188E+13	32 AVENUE GIC5	1-1IITD-863	1-OU4A-3091	CEB	NO	BTINFLU-Tarif Estimé	25/08/2021	24/10/2021	784 21.16	57.30	10.01	17.96	126.40
1,0126E+10	14/03/2021	1812513629	ECLAIRAGE CC	1,6151E+13	IMP DE LA PAI C5	1-1IITD-414	1-OU4A-3046	CFB	NO	BTINFLU-Tarif Estimé			14.00			1.09	20.87
1,0141E+10	17/12/2021	1812513629	ECLAIRAGE CC	1,6151E+13	IMP DE LA PAI C5	1-1IITD-414	1-OU4A-3046	CFB	NO	BTINFLU-Tarif Relevé	13/09/2021	16/11/2021	15455 -6.53	1129.61	7.27	325.93	1951.85
1,013E+10	03/06/2021	1812513629	ECLAIRAGE CC	1,6151E+13	IMP DE LA PAI C5	1-1IITD-414	1-OU4A-3046	CFB	NO	BTINFLU-Tarif Relevé	13/03/2021	28/04/2021	-21 11.73	-1.63	-48.10	0.35	12.73
1,0133E+10	01/08/2021	1812513629	ECLAIRAGE CC	1,6151E+13	IMP DE LA PAI C5	1-1IITD-414	1-OU4A-3046	CFB	NO	BTINFLU-Tarif Estimé			8.62			0.64	12.27
1,014E+10	04/12/2021	1812513629	ECLAIRAGE CC	1,6151E+13	IMP DE LA PAI C5	1-1IITD-414	1-OU4A-3046	CFB	NO	BTINFLU-Tarif Estimé			17.24			1.11	21.25
1,0129E+10	20/05/2021	1847143603	EP POSTE BOL	1,6144E+13	7 ALLEE DES P C5	1-1IITD-344	1-OU4A-3039	CEB	NO	BTINFLU-Tarif Estimé	18/03/2021	18/05/2021	2614 142.92	202.30	13.21	66.31	515.14
1,0136E+10	23/09/2021	1847143603	EP POSTE BOL	1,6144E+13	7 ALLEE DES P C5	1-1IITD-344	1-OU4A-3039	CEB	NO	BTINFLU-Tarif Relevé	20/07/2021	19/09/2021	773 115.98	57.15	22.40	24.01	243.83
1,0132E+10	21/07/2021	1847143603	EP POSTE BOL	1,6144E+13	7 ALLEE DES P C5	1-1IITD-344	1-OU4A-3039	CEB	NO	BTINFLU-Tarif Estimé	19/05/2021	19/07/2021	2265 95.28	175.29	11.95	56.05	419.20
1,0143E+10	20/01/2022	1847143603	EP POSTE BOL	1,6144E+13	7 ALLEE DES P C5	1-1IITD-344	1-OU4A-3039	CEB	NO	BTINFLU-Tarif Estimé	19/11/2021	18/01/2022	2365 101.06	187.84	12.22	59.45	442.77
1,0127E+10	20/03/2021	1847143603	EP POSTE BOL	1,6144E+13	7 ALLEE DES P C5	1-1IITD-344	1-OU4A-3039	CEB	NO	BTINFLU-Tarif Relevé	19/01/2021	17/03/2021	3543	274.19	7.74	79.86	505.97
1,0139E+10	20/11/2021	1847143603	EP POSTE BOL	1,6144E+13	7 ALLEE DES P C5	1-1IITD-344	1-OU4A-3039	CEB	NO	BTINFLU-Tarif Estimé	20/09/2021	18/11/2021	2008 109.08	146.76	12.74	49.38	388.64
1,0135E+10	02/09/2021	2148941929	EP POSTE PEY	1,6142E+13	RESIDENCE PEC5	1-1IITD-313	1-OU4A-3036	CEB	NO	BTINFLU-Tarif Estimé	01/07/2021	31/08/2021	2789 108.33	209.85	11.41	67.17	496.56
1,0139E+10	22/11/2021	2148941929	EP POSTE PEY	1,6142E+13	RESIDENCE PEC5	1-1IITD-313	1-OU4A-3036	CEB	NO	BTINFLU-Tarif Relevé			101.90			5.60	107.50
1,0125E+10	03/03/2021	2148941929	EP POSTE PEY	1,6142E+13	RESIDENCE PEC5	1-1IITD-313	1-OU4A-3036	CEB	NO	BTINFLU-Tarif Estimé	14/01/2021	01/03/2021	3115 159.41	241.07	12.86	78.90	611.41
1,0131E+10	02/07/2021	2148941929	EP POSTE PEY	1,6142E+13	RESIDENCE PEC5	1-1IITD-313	1-OU4A-3036	CEB	NO	BTINFLU-Tarif Estimé	27/04/2021	30/06/2021	3327 89.04	257.48	10.42	78.97	551.38
1,0142E+10	02/01/2022	2148941929	EP POSTE PEY	1,6142E+13	RESIDENCE PEC5	1-1IITD-313	1-OU4A-3036	CEB	NO	BTINFLU-Tarif Estimé	01/09/2021	31/12/2021	6403 95.96	468.00	8.81	142.28	947.73
1,0128E+10	02/05/2021	2148941929	EP POSTE PEY	1,6142E+13	RESIDENCE PEC5	1-1IITD-313	1-OU4A-3036	CEB	NO	BTINFLU-Tarif Relevé	02/03/2021	26/04/2021	3189 89.04	246.80	10.53	75.92	532.88
1,0138E+10	27/10/2021	2220643570	EP POSTE LA C	1,6132E+13	22 RESIDENCE C5	1-1IITD-214	1-OU4A-3026	CFB	NO	BTINFLU-Tarif Relevé	25/08/2021	25/10/2021	510 26.56	37.28	12.52	12.53	98.30
1,0145E+10	26/02/2022	2220643570	EP POSTE LA C	1,6132E+13	22 RESIDENCE C5	1-1IITD-214	1-OU4A-3026	CFB	NO	BTINFLU-Tarif Estimé			50.41			3.36	64.44
1,0141E+10	26/12/2021	2220643570	EP POSTE LA C	1,6132E+13	22 RESIDENCE C5	1-1IITD-214	1-OU4A-3026	CFB	NO	BTINFLU-Tarif Estimé	26/10/2021	24/12/2021	711 26.56	51.97	11.05	16.47	118.07
1,0134E+10	26/08/2021	2220643570	EP POSTE LA C	1,6132E+13	22 RESIDENCE C5	1-1IITD-214	1-OU4A-3026	CFB	NO	BTINFLU-Tarif Estimé	25/06/2021	24/08/2021	602 26.56	45.57	11.98	14.84	112.95
1,0131E+10	29/06/2021	2220643570	EP POSTE LA C	1,6132E+13	22 RESIDENCE C5	1-1IITD-214	1-OU4A-3026	CFB	NO	BTINFLU-Tarif Estimé	27/04/2021	24/06/2021	658 23.44	50.92	11.30	16.06	117.56
1,0128E+10	28/04/2021	2220643570	EP POSTE LA C	1,6132E+13	22 RESIDENCE C5	1-1IITD-214	1-OU4A-3026	CFB	NO	BTINFLU-Tarif Relevé	25/02/2021	26/04/2021	1468 23.44	113.61	9.34	33.86	224.33
1,0131E+10	20/06/2021	2256086187	EP POSTE TAIL	1,6121E+13	CHE DE LA LAIC5	1-1IITD-134	1-OU4A-3018	CFB	NO	BTINFLU-Tarif Estimé	19/02/2021	18/06/2021	1005 12.48	77.78	8.98	23.06	151.29
1,0144E+10	20/02/2022	2256086187	EP POSTE TAIL	1,6121E+13	CHE DE LA LAIC5	1-1IITD-134	1-OU4A-3018	CFB	NO	BTINFLU-Tarif Relevé	19/12/2021	25/01/2022	-37 42.66	-3.22	-106.60	1.72	44.52
1,0141E+10	20/12/2021	2256086187	EP POSTE TAIL	1,6121E+13	CHE DE LA LAIC5	1-1IITD-134	1-OU4A-3018	CFB	NO	BTINFLU-Tarif Estimé	19/08/2021	18/12/2021	909	66.44	7.31	19.32	117.56
1,0134E+10	23/08/2021	2256086187	EP POSTE TAIL	1,6121E+13	CHE DE LA LAIC5	1-1IITD-134	1-OU4A-3018	CFB	NO	BTINFLU-Tarif Estimé	19/06/2021	18/08/2021	416 6.82	31.67	9.25	9.55	64.26
1,0138E+10	09/11/2021	2256086187	EP POSTE TAIL	1,6121E+13	CHE DE LA LAIC5	1-1IITD-134	1-OU4A-3018	CFB	NO	BTINFLU-Tarif Relevé			10.23			0.56	10.79
1,0139E+10	22/11/2021	2280899551	EP POSTE REA	1,612E+13	RUE DES REAL C5	1-1IITD-113	1-OU4A-3016	CCB	NO	BTINFLU-Tarif Relevé	20/09/2021	19/11/2021	831 24.76	60.74	10.29	19.18	136.75
1,0132E+10	21/07/2021	2280899551	EP POSTE REA	1,612E+13	RUE DES REAL C5	1-1IITD-113	1-OU4A-3016	CCB	NO	BTINFLU-Tarif Relevé	20/05/2021	19/07/2021	484 21.86	37.46	12.26	12.14	92.66
1,0136E+10	21/09/2021	2280899551	EP POSTE REA	1,612E+13	RUE DES REAL C5	1-1IITD-113	1-OU4A-3016	CCB	NO	BTINFLU-Tarif Relevé	20/07/2021	19/09/2021	611 26.21	45.12	11.67	14.74	111.44
1,0143E+10	21/01/2022	2280899551	EP POSTE REA	1,612E+13	RUE DES REAL C5	1-1IITD-113	1-OU4A-3016	CCB	NO	BTINFLU-Tarif Relevé	20/11/2021	19/01/2022	930 41.18	74.30	12.42	23.45	174.30
1,0127E+10	21/03/2021	2280899551	EP POSTE REA	1,612E+13	RUE DES REAL C5	1-1IITD-113	1-OU4A-3016	CCB	NO	BTINFLU-Tarif Relevé	20/01/2021	19/03/2021	792	61.29	7.74	17.88	113.54
1,0129E+10	21/05/2021	2280899551	EP POSTE REA	1,612E+13	RUE DES REAL C5	1-1IITD-113	1-OU4A-3016	CCB	NO	BTINFLU-Tarif Relevé	20/03/2021	19/05/2021	595 32.79	46.05	12.58	15.18	114.84
1,0139E+10	20/11/2021	2763512721	EP POSTE DAC	1,6146E+13	AVENUE DE L/C5	1-1IITD-357	1-OU4A-3041	CEB	NO	BTINFLU-Tarif Estimé	20/07/2021	18/11/2021	2346	172.42	7.35	50.55	314.37
1,0127E+10	09/04/2021	2763512721	EP POSTE DAC	1,6146E+13	AVENUE DE L/C5	1-1IITD-357	1-OU4A-3041	CEB	NO	BTINFLU-Tarif Relevé			32.80			1.80	34.60
1,0132E+10	21/07/2021	2763512721	EP POSTE DAC	1,6146E+13	AVENUE DE L/C5	1-1IITD-357	1-OU4A-3041	CEB	NO	BTINFLU-Tarif Estimé	19/05/2021	19/07/2021	1237 49.20	95.73	11.72	30.29	222.96
1,0137E+10	10/10/2021	2763512721	EP POSTE DAC	1,6146E+13	AVENUE DE L/C5	1-1IITD-357	1-OU4A-3041	CEB	NO	BTINFLU-Tarif Relevé			58.24			3.20	61.44
1,0129E+10	20/05/2021	2763512721	EP POSTE DAC	1,6146E+13	AVENUE DE L/C5	1-1IITD-357	1-OU4A-3041	CEB	NO	BTINFLU-Tarif Estimé	19/01/2021	18/05/2021	2934	227.06	7.74	65.67	410.13
1,0143E+10	20/01/2022	2763512721	EP POSTE DAC	1,6146E+13	AVENUE DE L/C5	1-1IITD-357	1-OU4A-3041	CEB	NO	BTINFLU-Tarif Estimé			68.76			4.16	79.75
1,0141E+10	16/12/2021	2810392937	ILLUMINATION	1,6104E+13	PLACE SAINT JCS	1-1IIT9-4923	1-OU4A-2997	CEB	NO	BTINFLU-Tarif Estimé	25/07/2021	24/09/2021	17 28.00	1.25	172.06	2.11	35.72
1,0143E+10	26/01/2022	2810392937	ILLUMINATION	1,6104E+13	PLACE SAINT JCS	1-1IIT9-4923	1-OU4A-2997	CEB	NO	BTINFLU-Tarif Estimé	25/09/2021	21/12/2021	28	2.05	7.32	0.96	10.65
1,0131E+10	15/06/2021	2810392937	ILLUMINATION	1,6104E+13	PLACE SAINT JCS	1-1IIT9-4923	1-OU4A-2997	CEB	NO	BTINFLU-Tarif Relevé			18.75			1.03	19.78
1,0133E+10	01/08/2021	2810392937	ILLUMINATION	1,6104E+13	PLACE SAINT JCS	1-1IIT9-4923	1-OU4A-2997	CEB	NO	BTINFLU-Tarif Estimé	25/03						

1,0127E+10	29/03/2021	2830643968	FEUX TRICOLC	1,6138E+13	69 RTE DE ST IC5	1-1IITD-289	1-0U4A-3034.CCB	NO	BTINFLU-Tarif Relevé	28/01/2021	27/03/2021	199 12.50	15.40	14.02	5.37	45.35
1,0136E+10	29/09/2021	2830643968	FEUX TRICOLC	1,6138E+13	69 RTE DE ST IC5	1-1IITD-289	1-0U4A-3034.CCB	NO	BTINFLU-Tarif Relevé	28/07/2021	27/09/2021	212 14.75	15.55	14.29	5.49	46.28
1,0133E+10	29/07/2021	2830643968	FEUX TRICOLC	1,6138E+13	69 RTE DE ST IC5	1-1IITD-289	1-0U4A-3034.CCB	NO	BTINFLU-Tarif Relevé	28/05/2021	27/07/2021	210 12.50	16.25	13.69	5.51	44.88
1,014E+10	29/11/2021	2830643968	FEUX TRICOLC	1,6138E+13	69 RTE DE ST IC5	1-1IITD-289	1-0U4A-3034.CCB	NO	BTINFLU-Tarif Relevé	28/09/2021	27/11/2021	210 5.74	15.35	10.04	4.87	35.02
1,0143E+10	29/01/2022	2830643968	FEUX TRICOLC	1,6138E+13	69 RTE DE ST IC5	1-1IITD-289	1-0U4A-3034.CCB	NO	BTINFLU-Tarif Relevé	28/11/2021	27/01/2022	210 25.90	17.34	20.59	6.35	58.17
1,0141E+10	20/12/2021	2865574981	EP POSTE PLIN	1,6143E+13	ROUTE DE MCC5	1-1IITD-328	1-0U4A-3038.CCB	NO	BTINFLU-Tarif Relevé			4.10			0.42	8.00
1,0133E+10	01/08/2021	2865574981	EP POSTE PLIN	1,6143E+13	ROUTE DE MCC5	1-1IITD-328	1-0U4A-3038.CCB	NO	BTINFLU-Tarif Relevé			6.34			0.58	11.14
1,0127E+10	01/04/2021	2865574981	EP POSTE PLIN	1,6143E+13	ROUTE DE MCC5	1-1IITD-328	1-0U4A-3038.CCB	NO	BTINFLU-Tarif Relevé			7.15			0.58	11.09
1,0133E+10	22/07/2021	2919559220	EP POSTE VID	1,612E+13	32 RUE DE LA C5	1-1IITD-111	1-0U4A-3016.CCB	NO	BTINFLU-Tarif Relevé	21/05/2021	20/07/2021	588 28.12	45.51	12.52	14.83	114.17
1,0136E+10	22/09/2021	2919559220	EP POSTE VID	1,612E+13	32 RUE DE LA C5	1-1IITD-111	1-0U4A-3016.CCB	NO	BTINFLU-Tarif Relevé	21/07/2021	20/09/2021	781 33.85	57.63	11.71	18.82	142.41
1,0139E+10	16/11/2021	2919559220	EP POSTE VID	1,612E+13	32 RUE DE LA C5	1-1IITD-111	1-0U4A-3016.CCB	NO	BTINFLU-Tarif Relevé	21/09/2021	14/11/2021	917 29.18	67.02	10.49	21.13	150.24
1,0143E+10	22/01/2022	2919559220	EP POSTE VID	1,612E+13	32 RUE DE LA C5	1-1IITD-111	1-0U4A-3016.CCB	NO	BTINFLU-Tarif Relevé	15/11/2021	20/01/2022	1279 43.72	101.68	11.37	31.51	226.92
1,0127E+10	22/03/2021	2919559220	EP POSTE VID	1,612E+13	32 RUE DE LA C5	1-1IITD-111	1-0U4A-3016.CCB	NO	BTINFLU-Tarif Relevé	21/01/2021	20/03/2021	975 28.12	75.46	10.62	23.32	164.94
1,0129E+10	22/05/2021	2919559220	EP POSTE VID	1,612E+13	32 RUE DE LA C5	1-1IITD-111	1-0U4A-3016.CCB	NO	BTINFLU-Tarif Relevé	21/03/2021	20/05/2021	743 28.12	57.50	11.52	18.23	134.58
1,0129E+10	15/05/2021	3043879047	EP POSTE TER	1,6192E+13	1 RUE DES GL'C5	1-1IITD-899	1-0U4A-3095.CCB	NO	BTINFLU-Tarif Relevé	14/03/2021	13/05/2021	2128 121.84	164.69	13.47	54.74	433.89
1,0126E+10	15/03/2021	3043879047	EP POSTE TER	1,6192E+13	1 RUE DES GL'C5	1-1IITD-899	1-0U4A-3095.CCB	NO	BTINFLU-Tarif Relevé	14/01/2021	13/03/2021	2732 218.13	211.43	15.72	73.93	626.95
1,0136E+10	15/09/2021	3043879047	EP POSTE TER	1,6192E+13	1 RUE DES GL'C5	1-1IITD-899	1-0U4A-3095.CCB	NO	BTINFLU-Tarif Relevé	14/07/2021	13/09/2021	2018 148.45	149.79	14.78	52.62	441.85
1,0132E+10	15/07/2021	3043879047	EP POSTE TER	1,6192E+13	1 RUE DES GL'C5	1-1IITD-899	1-0U4A-3095.CCB	NO	BTINFLU-Tarif Relevé	14/05/2021	13/07/2021	1661 121.84	128.54	15.07	44.48	372.33
1,0139E+10	15/11/2021	3043879047	EP POSTE TER	1,6192E+13	1 RUE DES GL'C5	1-1IITD-899	1-0U4A-3095.CCB	NO	BTINFLU-Tarif Relevé	14/09/2021	13/11/2021	2678 139.58	195.74	12.52	65.47	510.71
1,0142E+10	17/01/2022	3043879047	EP POSTE TER	1,6192E+13	1 RUE DES GL'C5	1-1IITD-899	1-0U4A-3095.CCB	NO	BTINFLU-Tarif Relevé	14/11/2021	13/01/2022	3111 122.72	241.74	11.72	76.58	565.39
1,0127E+10	22/03/2021	3048136409	EP POSTE LA E	1,6123E+13	4 RUE DU GEN'C5	1-1IITD-147	1-0U4A-3020.CCB	NO	BTINFLU-Tarif Relevé	21/01/2021	20/03/2021	2022	156.48	7.74	44.94	276.45
1,0133E+10	22/07/2021	3048136409	EP POSTE LA E	1,6123E+13	4 RUE DU GEN'C5	1-1IITD-147	1-0U4A-3020.CCB	NO	BTINFLU-Tarif Relevé	21/05/2021	20/07/2021	1352 45.30	104.63	11.09	32.73	236.26
1,0129E+10	22/05/2021	3048136409	EP POSTE LA E	1,6123E+13	4 RUE DU GEN'C5	1-1IITD-147	1-0U4A-3020.CCB	NO	BTINFLU-Tarif Relevé	21/03/2021	20/05/2021	1600 67.95	123.82	11.99	39.42	292.84
1,0143E+10	22/01/2022	3048136409	EP POSTE LA E	1,6123E+13	4 RUE DU GEN'C5	1-1IITD-147	1-0U4A-3020.CCB	NO	BTINFLU-Tarif Relevé	15/11/2021	20/01/2022	2737 65.38	217.54	9.90	65.74	441.30
1,0139E+10	16/11/2021	3048136409	EP POSTE LA E	1,6123E+13	4 RUE DU GEN'C5	1-1IITD-147	1-0U4A-3020.CCB	NO	BTINFLU-Tarif Relevé	21/09/2021	14/11/2021	1971 57.16	144.06	10.37	45.63	318.66
1,0136E+10	22/09/2021	3048136409	EP POSTE LA E	1,6123E+13	4 RUE DU GEN'C5	1-1IITD-147	1-0U4A-3020.CCB	NO	BTINFLU-Tarif Relevé	21/07/2021	20/09/2021	1679 54.84	123.89	10.65	39.25	282.64
1,0139E+10	20/11/2021	3067926554	EP POSTE FLO	1,6174E+13	RUE DE L INDI'C5	1-1IITD-670	1-0U4A-3072.CFB	NO	BTINFLU-Tarif Estimé	19/09/2021	18/11/2021	1346 28.34	98.38	9.41	30.28	206.33
1,0144E+10	09/02/2022	3067926554	EP POSTE FLO	1,6174E+13	RUE DE L INDI'C5	1-1IITD-670	1-0U4A-3072.CFB	NO	BTINFLU-Tarif Relevé			65.58			3.61	69.19
1,0133E+10	23/07/2021	3067926554	EP POSTE FLO	1,6174E+13	RUE DE L INDI'C5	1-1IITD-670	1-0U4A-3072.CFB	NO	BTINFLU-Tarif Relevé	19/05/2021	21/07/2021	1868 25.00	144.56	9.08	42.74	279.07
1,0129E+10	20/05/2021	3067926554	EP POSTE FLO	1,6174E+13	RUE DE L INDI'C5	1-1IITD-670	1-0U4A-3072.CFB	NO	BTINFLU-Tarif Estimé	19/03/2021	18/05/2021	1200 25.00	92.87	9.82	28.07	190.95
1,0127E+10	20/03/2021	3067926554	EP POSTE FLO	1,6174E+13	RUE DE L INDI'C5	1-1IITD-670	1-0U4A-3072.CFB	NO	BTINFLU-Tarif Estimé	14/01/2021	18/03/2021	1449 44.76	112.14	10.83	34.98	251.33
1,0136E+10	23/09/2021	3067926554	EP POSTE FLO	1,6174E+13	RUE DE L INDI'C5	1-1IITD-670	1-0U4A-3072.CFB	NO	BTINFLU-Tarif Relevé	22/07/2021	18/09/2021	1141 30.01	84.23	10.01	26.26	184.00
1,0136E+10	20/09/2021	3073151540	EP POSTE BAS	1,6144E+13	56 LA LAMBEFC5	1-1IITD-333	1-0U4A-3038.CCB	NO	BTINFLU-Tarif Relevé	19/07/2021	18/09/2021	821 39.58	60.69	12.21	20.07	154.70
1,0127E+10	20/03/2021	3073151540	EP POSTE BAS	1,6144E+13	56 LA LAMBEFC5	1-1IITD-333	1-0U4A-3038.CCB	NO	BTINFLU-Tarif Relevé	19/01/2021	18/03/2021	961	74.37	7.74	21.51	134.29
1,0143E+10	20/01/2022	3073151540	EP POSTE BAS	1,6144E+13	56 LA LAMBEFC5	1-1IITD-333	1-0U4A-3038.CCB	NO	BTINFLU-Tarif Relevé	15/11/2021	18/01/2022	1184 42.46	93.65	11.50	29.19	211.72
1,0129E+10	20/05/2021	3073151540	EP POSTE BAS	1,6144E+13	56 LA LAMBEFC5	1-1IITD-333	1-0U4A-3038.CCB	NO	BTINFLU-Tarif Relevé	19/03/2021	18/05/2021	748 49.20	57.89	14.32	19.55	158.39
1,0139E+10	16/11/2021	3073151540	EP POSTE BAS	1,6144E+13	56 LA LAMBEFC5	1-1IITD-333	1-0U4A-3038.CCB	NO	BTINFLU-Tarif Relevé	19/09/2021	14/11/2021	936 29.07	68.41	10.42	21.56	153.00
1,0132E+10	20/07/2021	3073151540	EP POSTE BAS	1,6144E+13	56 LA LAMBEFC5	1-1IITD-333	1-0U4A-3038.CCB	NO	BTINFLU-Tarif Relevé	19/05/2021	18/07/2021	634 32.80	49.07	12.91	16.15	126.07
1,0145E+10	26/02/2022	3097597927	ECLAIRAGE RC	1,6192E+13	AVENUE DU GC5	1-1IITD-900	1-0U4A-3095.CFB	NO	BTINFLU-Tarif Estimé	17/12/2021	24/02/2022	5598	503.54	8.99	128.57	785.18
1,0128E+10	26/04/2021	3097597927	ECLAIRAGE RC	1,6192E+13	AVENUE DU GC5	1-1IITD-900	1-0U4A-3095.CFB	NO	BTINFLU-Tarif Estimé	25/02/2021	24/04/2021	6315 103.10	488.72	9.37	145.50	962.41
1,0134E+10	26/08/2021	3097597927	ECLAIRAGE RC	1,6192E+13	AVENUE DU GC5	1-1IITD-900	1-0U4A-3095.CFB	NO	BTINFLU-Tarif Estimé	24/06/2021	24/08/2021	4093 118.04	309.94	10.46	96.36	681.05
1,0131E+10	29/06/2021	3097597927	ECLAIRAGE RC	1,6192E+13	AVENUE DU GC5	1-1IITD-900	1-0U4A-3095.CFB	NO	BTINFLU-Tarif Relevé	25/04/2021	23/06/2021	-50 103.10	-3.87	-198.46	5.68	123.48
1,0138E+10	26/10/2021	3097597927	ECLAIRAGE RC	1,6192E+13	AVENUE DU GC5	1-1IITD-900	1-0U4A-3095.CFB	NO	BTINFLU-Tarif Estimé	25/08/2021	24/10/2021	4251 118.04	310.71	10.09	97.30	683.64
1,0142E+10	15/01/2022	3097597927	ECLAIRAGE RC	1,6192E+13	AVENUE DU GC5	1-1IITD-900	1-0U4A-3095.CFB	NO	BTINFLU-Tarif Relevé	25/10/2021	16/12/2021	3131 166.44	228.84	12.63	76.34	593.20
1,0137E+10	08/10/2021	3221627826	PLAN LUMIER	1,6114E+13	QUAI SOUCHEC5	1-1IITD-53	1-0U4A-3010.CCB	NO	BTINFLU-Tarif Relevé	07/08/2021	06/10/2021	639 57.04	46.70	16.24	17.18	151.79
1,0133E+10	08/08/2021	3221627826	PLAN LUMIER	1,6114E+13	QUAI SOUCHEC5	1-1IITD-53	1-0U4A-3010.CCB	NO	BTINFLU-Tarif Relevé	07/06/2021	06/08/2021	489 57.04	37.62	19.36	14.48	136.65
1,0144E+10	08/02/2022	3221627826	PLAN LUMIER	1,6114E+13	QUAI SOUCHEC5	1-1IITD-53	1-0U4A-3010.CCB	NO	BTINFLU-Tarif Relevé	07/12/2021	06/02/2022	1099 67.66	94.21	14.73	29.72	234.49
1,013E+10	08/06/2021	3221627826	PLAN LUMIER	1,6114E+13	QUAI SOUCHEC5	1-1IITD-53	1-0U4A-3010.CCB	NO	BTINFLU-Tarif Relevé	07/04/2021	06/06/2021	-863 49.98	-66.79	1.95	-15.92	-55.52
1,0127E+10	09/04/2021	3221627826	PLAN LUMIER	1,6114E+13	QUAI SOUCHEC5	1-1IITD-53	1-0U4A-3010.CEB	NO	BTINFLU-Tarif Estimé	10/02/2021	06/04/2021	1186 49.98	91.78	11.95	29.38	220.21
1,014E+10	08/12/2021	3221627826	PLAN LUMIER	1,6114E+13	QUAI SOUCHEC5	1-1IITD-53	1-0U4A-3010.CCB	NO	BTINFLU-Tarif Relevé	07/10/2021	06/12/2021	987 57.04	72.14	13.09	24.52	195.86
1,0143E+10	27/01/2022	3224336528	EP POSTE MA	1,6139E+13	108 RUE DE L'C5	1-1IITD-298	1-0U4A-3035.CEB	NO	BTINFLU-Tarif Relevé	28/11/2021	25/01/2022	2708 92.64	222.54	11.64	67.18	470.23
1,013E+10	29/05/2021	3224336528	EP POSTE MA	1,6139E+13	108 RUE DE L'C5	1-1IITD-298	1-0U4A-3035.CEB	NO	BTINFLU-Tarif Estimé	19/01/2021						

1,0137E+10	19/10/2021	3224336528	EP POSTE MA	1,6139E+13	108 RUE DE L/C5	1-1IITD-298	1-0U4A-3035	CEB	NO	BTINFLU-Tarif Relevé		89.09				4.90	93.99	
1,0132E+10	21/07/2021	3471791838	EP POSTE J.J. I	1,6157E+13	47 RUE JEAN JCS	1-1IITD-477	1-0U4A-3053	CCB	NO	BTINFLU-Tarif Relevé	20/05/2021	19/07/2021	169	4.68	13.08	10.51	4.10	29.75
1,0127E+10	21/03/2021	3471791838	EP POSTE J.J. I	1,6157E+13	47 RUE JEAN JCS	1-1IITD-477	1-0U4A-3053	CCB	NO	BTINFLU-Tarif Relevé	20/01/2021	19/03/2021	265		20.51	7.74	6.03	38.90
1,0143E+10	21/01/2022	3471791838	EP POSTE J.J. I	1,6157E+13	47 RUE JEAN JCS	1-1IITD-477	1-0U4A-3053	CCB	NO	BTINFLU-Tarif Relevé	20/11/2021	19/01/2022	290	27.16	23.13	17.34	8.12	69.88
1,0129E+10	21/05/2021	3471791838	EP POSTE J.J. I	1,6157E+13	47 RUE JEAN JCS	1-1IITD-477	1-0U4A-3053	CCB	NO	BTINFLU-Tarif Relevé	20/03/2021	19/05/2021	204	7.02	15.79	11.18	5.00	36.82
1,0139E+10	22/11/2021	3471791838	EP POSTE J.J. I	1,6157E+13	47 RUE JEAN JCS	1-1IITD-477	1-0U4A-3053	CCB	NO	BTINFLU-Tarif Relevé	20/09/2021	19/11/2021	207	5.02	15.13	9.73	4.76	33.66
1,0136E+10	21/09/2021	3471791838	EP POSTE J.J. I	1,6157E+13	47 RUE JEAN JCS	1-1IITD-477	1-0U4A-3053	CCB	NO	BTINFLU-Tarif Relevé	20/07/2021	19/09/2021	203	5.19	14.99	9.94	4.72	33.63
1,0133E+10	29/07/2021	3592320271	TRI FLASH	1,6139E+13	IMPASSE DE L/C5	1-1IITD-302	1-0U4A-30355		NO	BTINFLUSC-Ta Relevé	28/05/2021	27/07/2021	146	1.56	11.30	8.81	3.35	21.92
1,0136E+10	29/09/2021	3592320271	TRI FLASH	1,6139E+13	IMPASSE DE L/C5	1-1IITD-302	1-0U4A-30355		NO	BTINFLUSC-Ta Relevé	28/07/2021	27/09/2021	149	1.38	10.93	8.26	3.28	21.34
1,0143E+10	29/01/2022	3592320271	TRI FLASH	1,6139E+13	IMPASSE DE L/C5	1-1IITD-302	1-0U4A-30355		NO	BTINFLUSC-Ta Relevé	28/11/2021	27/01/2022	146	24.62	12.07	25.13	4.76	47.01
1,0127E+10	29/03/2021	3592320271	TRI FLASH	1,6139E+13	IMPASSE DE L/C5	1-1IITD-302	1-0U4A-30355		NO	BTINFLUSC-Ta Relevé	14/01/2021	27/03/2021	175	2.79	13.54	9.33	4.11	28.22
1,013E+10	29/05/2021	3592320271	TRI FLASH	1,6139E+13	IMPASSE DE L/C5	1-1IITD-302	1-0U4A-30355		NO	BTINFLUSC-Ta Relevé	28/03/2021	27/05/2021	146	1.56	11.30	8.81	3.35	21.90
1,014E+10	29/11/2021	3592320271	TRI FLASH	1,6139E+13	IMPASSE DE L/C5	1-1IITD-302	1-0U4A-30355		NO	BTINFLUSC-Ta Relevé	28/09/2021	27/11/2021	147	1.44	10.74	8.29	3.23	21.02
1,0142E+10	05/01/2022	3661021287	EP POSTE LAR	1,6167E+13	5 RUE LARGETCS	1-1IITD-591	1-0U4A-3064	CCB	NO	BTINFLU-Tarif Relevé	04/11/2021	03/01/2022	1495	42.03	110.88	10.23	34.54	242.23
1,0126E+10	05/03/2021	3661021287	EP POSTE LAR	1,6167E+13	5 RUE LARGETCS	1-1IITD-591	1-0U4A-3064	CCB	NO	BTINFLU-Tarif Relevé	14/01/2021	03/03/2021	1052	64.31	81.41	13.85	27.23	217.63
1,0129E+10	05/05/2021	3661021287	EP POSTE LAR	1,6167E+13	5 RUE LARGETCS	1-1IITD-591	1-0U4A-3064	CCB	NO	BTINFLU-Tarif Relevé	04/03/2021	03/05/2021	1025	35.92	79.32	11.24	24.94	181.49
1,0131E+10	05/07/2021	3661021287	EP POSTE LAR	1,6167E+13	5 RUE LARGETCS	1-1IITD-591	1-0U4A-3064	CCB	NO	BTINFLU-Tarif Relevé	04/05/2021	03/07/2021	814	35.92	63.00	12.15	20.30	153.69
1,0135E+10	05/09/2021	3661021287	EP POSTE LAR	1,6167E+13	5 RUE LARGETCS	1-1IITD-591	1-0U4A-3064	CCB	NO	BTINFLU-Tarif Relevé	04/07/2021	03/09/2021	1044	43.39	78.20	11.65	25.06	185.25
1,0138E+10	05/11/2021	3661021287	EP POSTE LAR	1,6167E+13	5 RUE LARGETCS	1-1IITD-591	1-0U4A-3064	CCB	NO	BTINFLU-Tarif Relevé	04/09/2021	03/11/2021	1280	40.90	93.56	10.51	29.89	217.24
1,0126E+10	18/03/2021	3719278987	ECLAIRAGE PL	1,6156E+13	PLACE JEAN M/C5	1-1IITD-467	1-0U4A-3052	CCB	NO	BTINFLU-Tarif Estimé	14/01/2021	20/02/2021	1779	41.97	137.68	10.10	41.73	285.36
1,0136E+10	22/09/2021	3719278987	ECLAIRAGE PL	1,6156E+13	PLACE JEAN M/C5	1-1IITD-467	1-0U4A-3052	CCB	NO	BTINFLU-Tarif Relevé	21/07/2021	20/09/2021	147	28.12	10.86	26.52	5.00	54.59
1,0133E+10	22/07/2021	3719278987	ECLAIRAGE PL	1,6156E+13	PLACE JEAN M/C5	1-1IITD-467	1-0U4A-3052	CCB	NO	BTINFLU-Tarif Relevé	21/05/2021	20/07/2021	150	23.44	11.61	23.37	4.91	50.62
1,0139E+10	16/11/2021	3719278987	ECLAIRAGE PL	1,6156E+13	PLACE JEAN M/C5	1-1IITD-467	1-0U4A-3052	CCB	NO	BTINFLU-Tarif Relevé	21/09/2021	14/11/2021	735	58.20	53.72	15.65	19.49	161.12
1,0129E+10	22/05/2021	3719278987	ECLAIRAGE PL	1,6156E+13	PLACE JEAN M/C5	1-1IITD-467	1-0U4A-3052	CCB	NO	BTINFLU-Tarif Relevé	21/02/2021	20/05/2021	1476	23.44	114.23	9.33	34.19	228.48
1,0143E+10	22/01/2022	3719278987	ECLAIRAGE PL	1,6156E+13	PLACE JEAN M/C5	1-1IITD-467	1-0U4A-3052	CCB	NO	BTINFLU-Tarif Relevé	15/11/2021	20/01/2022	2879	71.76	228.73	10.44	69.39	481.77
1,013E+10	27/05/2021	3845266392	ILLUMINATION	1,6198E+13	PLACE SAINT JCS	1-1IITD-952	1-0U4A-3100	CCB	NO	BTINFLU-Tarif Relevé	25/03/2021	25/05/2021	653	21.86	50.54	11.09	15.85	114.94
1,0127E+10	26/03/2021	3845266392	ILLUMINATION	1,6198E+13	PLACE SAINT JCS	1-1IITD-952	1-0U4A-3100	CEB	NO	BTINFLU-Tarif Estimé	14/01/2021	24/03/2021	773	39.14	59.82	12.80	19.78	155.64
1,0133E+10	26/07/2021	3845266392	ILLUMINATION	1,6198E+13	PLACE SAINT JCS	1-1IITD-952	1-0U4A-3100	CCB	NO	BTINFLU-Tarif Relevé	26/05/2021	24/07/2021	286	21.86	22.13	15.38	7.64	63.71
1,0143E+10	26/01/2022	3845266392	ILLUMINATION	1,6198E+13	PLACE SAINT JCS	1-1IITD-952	1-0U4A-3100	CCB	NO	BTINFLU-Tarif Relevé				41.18			2.55	48.91
1,0136E+10	26/09/2021	3845266392	ILLUMINATION	1,6198E+13	PLACE SAINT JCS	1-1IITD-952	1-0U4A-3100	CCB	NO	BTINFLU-Tarif Relevé	25/07/2021	24/09/2021	255	26.21	18.81	17.66	7.03	63.31
1,014E+10	26/11/2021	3845266392	ILLUMINATION	1,6198E+13	PLACE SAINT JCS	1-1IITD-952	1-0U4A-3100	CCB	NO	BTINFLU-Tarif Relevé				24.76			1.78	34.15
1,0129E+10	08/05/2021	3849418552	EP POSTE POF	1,6114E+13	QUAI DU GEN C5	1-1IITD-52	1-0U4A-3010	CCB	NO	BTINFLU-Tarif Relevé	07/03/2021	06/05/2021	9530	54.68	737.53	8.31	212.99	1325.85
1,0138E+10	08/11/2021	3849418552	EP POSTE POF	1,6114E+13	QUAI DU GEN C5	1-1IITD-52	1-0U4A-3010	CCB	NO	BTINFLU-Tarif Relevé	07/09/2021	06/11/2021	6038	62.44	441.32	8.34	131.49	842.14
1,0126E+10	12/03/2021	3849418552	EP POSTE POF	1,6114E+13	QUAI DU GEN C5	1-1IITD-52	1-0U4A-3010	CCB	NO	BTINFLU-Tarif Estimé	14/01/2021	06/03/2021	4368	97.89	338.04	9.98	102.19	695.40
1,0132E+10	08/07/2021	3849418552	EP POSTE POF	1,6114E+13	QUAI DU GEN C5	1-1IITD-52	1-0U4A-3010	CCB	NO	BTINFLU-Tarif Relevé	07/05/2021	06/07/2021	3805	54.68	294.47	9.18	87.22	571.26
1,0135E+10	08/09/2021	3849418552	EP POSTE POF	1,6114E+13	QUAI DU GEN C5	1-1IITD-52	1-0U4A-3010	CCB	NO	BTINFLU-Tarif Relevé	07/07/2021	06/09/2021	4202	66.32	313.41	9.04	94.27	622.54
1,0142E+10	08/01/2022	3849418552	EP POSTE POF	1,6114E+13	QUAI DU GEN C5	1-1IITD-52	1-0U4A-3010	CCB	NO	BTINFLU-Tarif Relevé	07/11/2021	06/01/2022	8969	240.13	676.24	10.25	209.28	1456.03
1,0142E+10	17/01/2022	3883318688	EP POSTE SAB	1,6151E+13	13 RUE DE LA C5	1-1IITD-420	1-0U4A-3047	CCB	NO	BTINFLU-Tarif Relevé	14/11/2021	13/01/2022	2309	61.56	179.41	10.44	54.79	380.43
1,0139E+10	15/11/2021	3883318688	EP POSTE SAB	1,6151E+13	13 RUE DE LA C5	1-1IITD-420	1-0U4A-3047	CCB	NO	BTINFLU-Tarif Relevé	14/09/2021	13/11/2021	2011	53.46	146.98	9.97	45.92	321.19
1,0132E+10	15/07/2021	3883318688	EP POSTE SAB	1,6151E+13	13 RUE DE LA C5	1-1IITD-420	1-0U4A-3047	CCB	NO	BTINFLU-Tarif Relevé	14/05/2021	13/07/2021	1246	46.86	96.43	11.50	30.50	224.24
1,0129E+10	15/05/2021	3883318688	EP POSTE SAB	1,6151E+13	13 RUE DE LA C5	1-1IITD-420	1-0U4A-3047	CCB	NO	BTINFLU-Tarif Relevé	14/03/2021	13/05/2021	1611	46.86	124.68	10.65	38.52	272.35
1,0126E+10	15/03/2021	3883318688	EP POSTE SAB	1,6151E+13	13 RUE DE LA C5	1-1IITD-420	1-0U4A-3047	CCB	NO	BTINFLU-Tarif Relevé	14/01/2021	13/03/2021	2072	83.89	160.35	11.79	50.94	377.19
1,0136E+10	15/09/2021	3883318688	EP POSTE SAB	1,6151E+13	13 RUE DE LA C5	1-1IITD-420	1-0U4A-3047	CCB	NO	BTINFLU-Tarif Relevé	14/07/2021	13/09/2021	1494	56.76	110.91	11.22	35.58	262.30
1,0131E+10	28/06/2021	3905623504	FEUX TRICOLC	1,62E+13	AVENUE DU M/C5	1-1IITD-855	1-0U4A-3091	CCB	NO	BTINFLU-Tarif Relevé	25/04/2021	24/06/2021	278	25.77	21.51	17.01	7.65	66.25
1,0128E+10	26/04/2021	3905623504	FEUX TRICOLC	1,62E+13	C5	1-1IITD-855	1-0U4A-3091	CFB	NO	BTINFLU-Tarif Estimé	14/01/2021	24/04/2021	378		29.25	7.74	8.98	62.87
1,0126E+10	18/03/2021	3905623504	FEUX TRICOLC	1,62E+13	C5	1-1IITD-855	1-0U4A-3091	CFB	NO	BTINFLU-Tarif Relevé			30.76				1.69	32.45
1,0138E+10	26/10/2021	3905623504	FEUX TRICOLC	1,62E+13	C5	1-1IITD-855	1-0U4A-3091	CCB	NO	BTINFLU-Tarif Relevé	25/08/2021	24/10/2021	212	19.38	15.50	16.45	5.78	51.79
1,0141E+10	26/12/2021	3905623504	FEUX TRICOLC	1,62E+13	C5	1-1IITD-855	1-0U4A-3091	CCB	NO	BTINFLU-Tarif Relevé	25/10/2021	24/12/2021	212	19.38	15.50	16.45	5.78	51.79
1,0145E+10	26/02/2022	3905623504	FEUX TRICOLC	1,62E+13	C5	1-1IITD-855	1-0U4A-3091	CCB	NO	BTINFLU-Tarif Relevé	25/12/2021	24/02/2022	216	46.35	19.90	30.67	7.75	83.05
1,0134E+10	26/08/2021	3905623504	FEUX TRICOLC	1,62E+13	C5	1-1IITD-855	1-0U4A-3091	CCB	NO	BTINFLU-Tarif Relevé	25/06/2021	24/08/2021	211	19.38	15.98	16.76	5.89	52.94
1,0133E+10	08/08/2021	3964369846	ILLUMINATION	1,6114E+13	QUAI SOUCHEC5	1-1IITD-50	1-0U4A-3010	CFB	NO	BTINFLU-Tarif Estimé	07/04/2021	06/08/2021	403	24.76	31.12	13.87	10.84	91.44
1,0127E+10	09/04/2021	3964369846	ILLUMINATION	1,6114E+13	QUAI SOUCHEC5	1-1IITD-50	1-0U4A-3010	CFB	NO	BTINFLU-Tarif Estimé	10/02/2021	06/04/2021	224	21.86	17.34	17.50	6.43	58.41
1,0131E+10	28/06/2021	3964369846	ILLUMINATION	1,6114E+13	QUAI SOUCHEC5	1-1IITD-50	1-0U4A-3010	CFB	NO	BTINFLU-Tarif Relevé			21.86				1.20	23.06
1,0137E+10	08/10/2021	3964369846	ILLUMINATION	1,6114E+13	QUAI SOUCHEC5	1-1IITD-50	1-0U4A-3010	CFB	NO	BTINFLU-Tarif Estimé	07/08/2021	06/10/2021	181	24.76	13.23	20.99	5.46	54.42
1,0141E+10	28/12/2021	3964369846	ILLUMINATION	1,6114E+13	QUAI SOUCHEC5	1-1IITD-50	1-0U4A-3010	CFB	NO	BTINFLU-Tarif Relevé			24.76					

1,0144E+10	08/02/2022	3964369846	ILLUMINATIO	1,6114E+13	QUAI SOUCHEC5	1-1IITD-50	1-OU4A-3010.CFB	NO	BTINFLU-Tarif Estimé	07/10/2021	02/01/2022	304 49.39	22.37	23.61	9.72	101.45
1,0135E+10	05/09/2021	4145437938	EP POSTE A. C	1,6167E+13	17 PLACE REN C5	1-1IITD-588	1-OU4A-3064.CCB	NO	BTINFLU-Tarif Relevé	04/07/2021	03/09/2021	2606 138.89	195.14	12.82	64.32	496.36
1,0129E+10	05/05/2021	4145437938	EP POSTE A. C	1,6167E+13	17 PLACE REN C5	1-1IITD-588	1-OU4A-3064.CCB	NO	BTINFLU-Tarif Relevé	04/03/2021	03/05/2021	3131 114.02	242.31	11.38	76.27	556.36
1,0142E+10	05/01/2022	4145437938	EP POSTE A. C	1,6167E+13	17 PLACE REN C5	1-1IITD-588	1-OU4A-3064.CCB	NO	BTINFLU-Tarif Relevé	04/11/2021	03/01/2022	4276 73.95	317.15	9.15	96.13	642.00
1,0126E+10	05/03/2021	4145437938	EP POSTE A. C	1,6167E+13	17 PLACE REN C5	1-1IITD-588	1-OU4A-3064.CCB	NO	BTINFLU-Tarif Relevé	14/05/2021	03/03/2021	3215 204.13	248.81	14.09	83.45	669.78
1,0131E+10	05/07/2021	4145437938	EP POSTE A. C	1,6167E+13	17 PLACE REN C5	1-1IITD-588	1-OU4A-3064.CCB	NO	BTINFLU-Tarif Relevé	04/05/2021	03/07/2021	2291 114.02	177.30	12.72	57.82	445.65
1,0138E+10	05/11/2021	4145437938	EP POSTE A. C	1,6167E+13	17 PLACE REN C5	1-1IITD-588	1-OU4A-3064.CCB	NO	BTINFLU-Tarif Relevé	04/09/2021	03/11/2021	3534 130.60	258.30	11.01	83.55	619.39
1,0129E+10	20/05/2021	4366147984	EP POSTE SAL	1,6174E+13	AVENUE GEOIFC5	1-1IITD-680	1-OU4A-3073.CFB	NO	BTINFLU-Tarif Estimé	19/03/2021	18/05/2021	1162 29.68	89.93	10.29	27.54	191.77
1,0136E+10	20/09/2021	4366147984	EP POSTE SAL	1,6174E+13	AVENUE GEOIFC5	1-1IITD-680	1-OU4A-3073.CFB	NO	BTINFLU-Tarif Estimé	19/05/2021	18/09/2021	1932	146.28	7.57	42.57	265.69
1,0139E+10	20/11/2021	4366147984	EP POSTE SAL	1,6174E+13	AVENUE GEOIFC5	1-1IITD-680	1-OU4A-3073.CFB	NO	BTINFLU-Tarif Estimé	19/09/2021	18/11/2021	1011 50.58	73.89	12.31	24.48	188.25
1,0133E+10	09/08/2021	4366147984	EP POSTE SAL	1,6174E+13	AVENUE GEOIFC5	1-1IITD-680	1-OU4A-3073.CFB	NO	BTINFLU-Tarif Relevé			48.56		2.67	51.23	
1,0127E+10	20/03/2021	4366147984	EP POSTE SAL	1,6174E+13	AVENUE GEOIFC5	1-1IITD-680	1-OU4A-3073.CFB	NO	BTINFLU-Tarif Estimé	14/01/2021	18/03/2021	1345 53.14	104.09	11.69	33.25	248.30
1,0144E+10	09/02/2022	4366147984	EP POSTE SAL	1,6174E+13	AVENUE GEOIFC5	1-1IITD-680	1-OU4A-3073.CFB	NO	BTINFLU-Tarif Relevé			71.31		3.92	75.23	
1,0133E+10	26/07/2021	4467063658	ILLUMINATIO	1,6105E+13	PL JULES SIMC5	1-1IIT9-4928	1-OU4A-2998.CCB	NO	BTINFLU-Tarif Relevé	25/03/2021	24/07/2021	95 3.12	7.35	6.81	2.41	14.73
1,0127E+10	26/03/2021	4467063658	ILLUMINATIO	1,6105E+13	PL JULES SIMC5	1-1IIT9-4928	1-OU4A-2998.CFB	NO	BTINFLU-Tarif Estimé	14/01/2021	24/03/2021	36 2.79	2.79	15.50	1.16	11.85
1,014E+10	26/11/2021	4467063658	ILLUMINATIO	1,6105E+13	PL JULES SIMC5	1-1IIT9-4928	1-OU4A-2998.CCB	NO	BTINFLU-Tarif Relevé	25/07/2021	24/11/2021	80 2.82	5.87	10.86	2.01	16.25
1,0143E+10	26/01/2022	4467063658	ILLUMINATIO	1,6105E+13	PL JULES SIMC5	1-1IIT9-4928	1-OU4A-2998.CCB	NO	BTINFLU-Tarif Relevé			24.62		1.44	27.54	
1,0127E+10	27/03/2021	4740019393	EP POSTE LAT	1,6128E+13	53 RUE LATAS C5	1-1IITD-187	1-OU4A-3024.CCB	NO	BTINFLU-Tarif Relevé	26/01/2021	25/03/2021	2236	173.04	7.74	49.74	306.67
1,014E+10	27/11/2021	4740019393	EP POSTE LAT	1,6128E+13	53 RUE LATAS C5	1-1IITD-187	1-OU4A-3024.CCB	NO	BTINFLU-Tarif Relevé	26/09/2021	25/11/2021	2486 64.22	181.70	9.89	56.62	394.47
1,0136E+10	27/09/2021	4740019393	EP POSTE LAT	1,6128E+13	53 RUE LATAS C5	1-1IITD-187	1-OU4A-3024.CCB	NO	BTINFLU-Tarif Relevé	26/07/2021	25/09/2021	1894 68.21	139.15	10.95	44.55	325.62
1,013E+10	27/05/2021	4740019393	EP POSTE LAT	1,6128E+13	53 RUE LATAS C5	1-1IITD-187	1-OU4A-3024.CCB	NO	BTINFLU-Tarif Relevé	26/03/2021	25/05/2021	1746 84.36	135.12	12.57	43.64	331.50
1,0143E+10	27/01/2022	4740019393	EP POSTE LAT	1,6128E+13	53 RUE LATAS C5	1-1IITD-187	1-OU4A-3024.CCB	NO	BTINFLU-Tarif Relevé	26/11/2021	25/01/2022	2798 69.20	228.78	10.65	68.36	468.59
1,0133E+10	27/07/2021	4740019393	EP POSTE LAT	1,6128E+13	53 RUE LATAS C5	1-1IITD-187	1-OU4A-3024.CCB	NO	BTINFLU-Tarif Relevé	26/05/2021	25/07/2021	1471 56.24	113.84	11.56	36.05	265.58
1,0145E+10	26/02/2022	4762477112	EP POSTE BAR	1,6189E+13	CHE DE TOUS:CS	1-1IITD-865	1-OU4A-3092.CFB	NO	BTINFLU-Tarif Estimé	17/12/2021	24/02/2022	1798	161.74	9.00	41.78	261.52
1,0134E+10	26/08/2021	4762477112	EP POSTE BAR	1,6189E+13	CHE DE TOUS:CS	1-1IITD-865	1-OU4A-3092.CFB	NO	BTINFLU-Tarif Estimé	24/06/2021	24/08/2021	1159 91.14	87.77	15.44	31.12	266.40
1,0128E+10	26/04/2021	4762477112	EP POSTE BAR	1,6189E+13	CHE DE TOUS:CS	1-1IITD-865	1-OU4A-3092.CFB	NO	BTINFLU-Tarif Estimé	25/02/2021	24/04/2021	1556 79.66	120.42	12.86	39.44	305.97
1,0142E+10	15/01/2022	4762477112	EP POSTE BAR	1,6189E+13	CHE DE TOUS:CS	1-1IITD-865	1-OU4A-3092.CFB	NO	BTINFLU-Tarif Relevé	25/10/2021	16/12/2021	1657 133.89	121.11	15.39	43.20	367.68
1,0131E+10	29/06/2021	4762477112	EP POSTE BAR	1,6189E+13	CHE DE TOUS:CS	1-1IITD-865	1-OU4A-3092.CFB	NO	BTINFLU-Tarif Relevé	25/04/2021	23/06/2021	727 79.66	56.26	18.70	21.23	196.70
1,0138E+10	26/10/2021	4762477112	EP POSTE BAR	1,6189E+13	CHE DE TOUS:CS	1-1IITD-865	1-OU4A-3092.CFB	NO	BTINFLU-Tarif Estimé	25/08/2021	24/10/2021	1201 91.14	87.78	14.90	31.21	264.56
1,0143E+10	20/01/2022	4776113258	EP POSTE GAF	1,612E+13	79 RUE DES RIC5	1-1IITD-117	1-OU4A-3017.CCB	NO	BTINFLU-Tarif Relevé	15/11/2021	18/01/2022	3794 85.76	299.99	10.17	90.58	622.07
1,0132E+10	20/07/2021	4776113258	EP POSTE GAF	1,612E+13	79 RUE DES RIC5	1-1IITD-117	1-OU4A-3017.CCB	NO	BTINFLU-Tarif Relevé	19/05/2021	18/07/2021	1903 64.04	147.27	11.10	46.04	332.23
1,0139E+10	16/11/2021	4776113258	EP POSTE GAF	1,612E+13	79 RUE DES RIC5	1-1IITD-117	1-OU4A-3017.CCB	NO	BTINFLU-Tarif Relevé	19/09/2021	14/11/2021	2863 84.19	209.26	10.36	66.04	461.95
1,0127E+10	20/03/2021	4776113258	EP POSTE GAF	1,612E+13	79 RUE DES RIC5	1-1IITD-117	1-OU4A-3017.CCB	NO	BTINFLU-Tarif Relevé	19/01/2021	18/03/2021	2893	223.89	7.74	64.25	394.70
1,0129E+10	20/05/2021	4776113258	EP POSTE GAF	1,612E+13	79 RUE DES RIC5	1-1IITD-117	1-OU4A-3017.CCB	NO	BTINFLU-Tarif Relevé	19/03/2021	18/05/2021	2334 96.06	180.63	11.86	57.28	422.83
1,0136E+10	20/09/2021	4776113258	EP POSTE GAF	1,612E+13	79 RUE DES RIC5	1-1IITD-117	1-OU4A-3017.CCB	NO	BTINFLU-Tarif Relevé	19/07/2021	18/09/2021	2321 77.78	171.59	10.74	54.42	393.02
1,0142E+10	17/01/2022	4816987666	EP POSTE KAN	1,6103E+13	3 AV CHATEAI C5	1-1IIT9-4895	1-OU4A-2994.CCB	NO	BTINFLU-Tarif Relevé	15/11/2021	14/01/2022	1986 56.46	154.96	10.65	47.46	331.92
1,0132E+10	16/07/2021	4816987666	EP POSTE KAN	1,6103E+13	3 AV CHATEAI C5	1-1IIT9-4895	1-OU4A-2994.CCB	NO	BTINFLU-Tarif Relevé	15/05/2021	14/07/2021	1082 40.62	83.74	11.49	26.49	194.86
1,0126E+10	16/03/2021	4816987666	EP POSTE KAN	1,6103E+13	3 AV CHATEAI C5	1-1IIT9-4895	1-OU4A-2994.CCB	NO	BTINFLU-Tarif Relevé	14/01/2021	14/03/2021	1773 72.72	137.21	11.84	43.68	324.41
1,0129E+10	16/05/2021	4816987666	EP POSTE KAN	1,6103E+13	3 AV CHATEAI C5	1-1IIT9-4895	1-OU4A-2994.CCB	NO	BTINFLU-Tarif Relevé	15/03/2021	14/05/2021	1361 40.62	105.33	10.72	32.62	231.62
1,0136E+10	17/09/2021	4816987666	EP POSTE KAN	1,6103E+13	3 AV CHATEAI C5	1-1IIT9-4895	1-OU4A-2994.CCB	NO	BTINFLU-Tarif Relevé	15/07/2021	14/09/2021	1307 49.11	96.94	11.17	31.08	228.85
1,0139E+10	16/11/2021	4816987666	EP POSTE KAN	1,6103E+13	3 AV CHATEAI C5	1-1IIT9-4895	1-OU4A-2994.CCB	NO	BTINFLU-Tarif Relevé	15/09/2021	14/11/2021	1737 46.28	126.96	9.97	39.67	277.72
1,0135E+10	02/09/2021	4884297203	EP POSTE VER	1,6129E+13	31 AVENUE DIC5	1-1IITD-190	1-OU4A-3024.CCB	NO	BTINFLU-Tarif Relevé	01/07/2021	31/08/2021	3756 75.86	282.01	9.53	85.70	579.24
1,0125E+10	02/03/2021	4884297203	EP POSTE VER	1,6129E+13	31 AVENUE DIC5	1-1IITD-190	1-OU4A-3024.CCB	NO	BTINFLU-Tarif Relevé	14/01/2021	28/02/2021	4101 111.86	317.38	10.47	97.13	675.65
1,0142E+10	02/01/2022	4884297203	EP POSTE VER	1,6129E+13	31 AVENUE DIC5	1-1IITD-190	1-OU4A-3024.CCB	NO	BTINFLU-Tarif Relevé	01/11/2021	31/12/2021	5879 164.39	429.70	10.16	135.45	954.26
1,0138E+10	02/11/2021	4884297203	EP POSTE VER	1,6129E+13	31 AVENUE DIC5	1-1IITD-190	1-OU4A-3024.CCB	NO	BTINFLU-Tarif Relevé	01/09/2021	31/10/2021	4935 71.40	360.70	8.76	108.43	706.94
1,0128E+10	02/05/2021	4884297203	EP POSTE VER	1,6129E+13	31 AVENUE DIC5	1-1IITD-190	1-OU4A-3024.CCB	NO	BTINFLU-Tarif Relevé	01/03/2021	30/04/2021	4425 62.48	342.45	9.15	101.34	662.69
1,0131E+10	02/07/2021	4884297203	EP POSTE VER	1,6129E+13	31 AVENUE DIC5	1-1IITD-190	1-OU4A-3024.CCB	NO	BTINFLU-Tarif Relevé	01/05/2021	30/06/2021	3403 62.48	263.36	9.57	78.89	527.99
1,0131E+10	29/06/2021	5287882350	TRI FLASH RO	1,6188E+13	AVENUE DE L/CS	1-1IITD-862	1-OU4A-3091.CFB	NO	BTINFLU-Tarif Estimé	25/04/2021	24/06/2021	60 1.56	4.64	10.33	1.51	11.49
1,0138E+10	26/10/2021	5287882350	TRI FLASH RO	1,6188E+13	AVENUE DE L/CS	1-1IITD-862	1-OU4A-3091.CFB	NO	BTINFLU-Tarif Estimé	25/06/2021	24/10/2021	108 2.88	8.03	10.10	2.64	20.11
1,0128E+10	28/04/2021	5287882350	TRI FLASH RO	1,6188E+13	AVENUE DE L/CS	1-1IITD-862	1-OU4A-3091.CFB	NO	BTINFLU-Tarif Estimé	14/01/2021	24/04/2021	118 3.57	9.13	10.76	3.05	24.45
1,0139E+10	11/11/2021	5339707370	EP POSTE AN/	1,62E+13	BOULEVARD A CS	1-1IITD-965	1-OU4A-3102.CEB	NO	BTINFLU-Tarif Estimé	10/09/2021	09/11/2021	1093 40.90	79.89	11.05	25.74	189.61
1,0142E+10	11/01/2022	5339707370	EP POSTE AN/	1,62E+13	BOULEVARD A CS	1-1IITD-965	1-OU4A-3102.CEB	NO	BTINFLU-Tarif Estimé	10/11/2021						

1,0126E+10	12/03/2021	5339707370	EP POSTE AN/	1,62E+13	BOULEVARD /CS	1-1IITD-965	1-0U4A-3102 CEB	NO	BTINFLU-Tarif Relevé	14/01/2021	04/03/2021	1640 64.31	126.92	11.66	40.41	300.16
1,0129E+10	11/05/2021	5339707370	EP POSTE AN/	1,62E+13	BOULEVARD /CS	1-1IITD-965	1-0U4A-3102 CEB	NO	BTINFLU-Tarif Estimé	05/03/2021	09/05/2021	1028 35.92	79.56	11.23	25.00	181.89
1,013E+10	26/05/2021	5410121576	EP POSTE CLIN	1,6127E+13	50 RUE DU DC5	1-1IITD-177	1-0U4A-3023 CFB	NO	BTINFLU-Tarif Estimé	19/01/2021	24/05/2021	5358	414.66	7.74	120.53	760.57
1,0137E+10	16/10/2021	5410121576	EP POSTE CLIN	1,6127E+13	50 RUE DU DC5	1-1IITD-177	1-0U4A-3023 CFB	NO	BTINFLU-Tarif Relevé			156.46			8.61	165.07
1,014E+10	26/11/2021	5410121576	EP POSTE CLIN	1,6127E+13	50 RUE DU DC5	1-1IITD-177	1-0U4A-3023 CFB	NO	BTINFLU-Tarif Estimé	25/07/2021	24/11/2021	4165	305.40	7.33	90.12	567.25
1,0143E+10	26/01/2022	5410121576	EP POSTE CLIN	1,6127E+13	50 RUE DU DC5	1-1IITD-177	1-0U4A-3023 CFB	NO	BTINFLU-Tarif Estimé	25/11/2021	24/01/2022	2488 144.73	202.85	13.97	65.58	510.20
1,0133E+10	26/07/2021	5410121576	EP POSTE CLIN	1,6127E+13	50 RUE DU DC5	1-1IITD-177	1-0U4A-3023 CFB	NO	BTINFLU-Tarif Estimé	25/05/2021	24/07/2021	2107 131.22	163.06	13.97	54.47	434.77
1,0128E+10	15/04/2021	5410121576	EP POSTE CLIN	1,6127E+13	50 RUE DU DC5	1-1IITD-177	1-0U4A-3023 CFB	NO	BTINFLU-Tarif Relevé			87.48			4.81	92.29
1,0133E+10	22/07/2021	5469769325	EP POSTE WIL	1,6156E+13	5 RUE DU PREC5	1-1IITD-464	1-0U4A-3051 CCB	NO	BTINFLU-Tarif Relevé	21/05/2021	20/07/2021	2280 124.96	176.45	13.22	58.29	457.83
1,0136E+10	22/09/2021	5469769325	EP POSTE WIL	1,6156E+13	5 RUE DU PREC5	1-1IITD-464	1-0U4A-3051 CCB	NO	BTINFLU-Tarif Relevé	21/07/2021	20/09/2021	2840 152.26	209.58	12.74	70.14	550.09
1,0129E+10	22/05/2021	5469769325	EP POSTE WIL	1,6156E+13	5 RUE DU PREC5	1-1IITD-464	1-0U4A-3051 CCB	NO	BTINFLU-Tarif Relevé	21/03/2021	20/05/2021	2746 124.96	212.51	12.29	68.52	519.24
1,0127E+10	22/03/2021	5469769325	EP POSTE WIL	1,6156E+13	5 RUE DU PREC5	1-1IITD-464	1-0U4A-3051 CCB	NO	BTINFLU-Tarif Relevé	21/01/2021	20/03/2021	3430 124.96	265.45	11.38	83.51	608.58
1,0143E+10	22/01/2022	5469769325	EP POSTE WIL	1,6156E+13	5 RUE DU PREC5	1-1IITD-464	1-0U4A-3051 CCB	NO	BTINFLU-Tarif Relevé	15/11/2021	20/01/2022	4834 102.34	383.82	10.06	115.27	785.77
1,0139E+10	16/11/2021	5469769325	EP POSTE WIL	1,6156E+13	5 RUE DU PREC5	1-1IITD-464	1-0U4A-3051 CCB	NO	BTINFLU-Tarif Relevé	21/09/2021	14/11/2021	3191 118.39	233.23	11.02	74.52	541.66
1,0143E+10	26/01/2022	5561901022	EP LAUBRAC	1,6153E+13	1 RUE LUCIE /CS	1-1IITD-446	1-0U4A-3049 CCB	NO	BTINFLU-Tarif Relevé	25/11/2021	24/01/2022	899 41.18	73.26	12.73	23.03	171.81
1,013E+10	26/05/2021	5561901022	EP LAUBRAC	1,6153E+13	1 RUE LUCIE /CS	1-1IITD-446	1-0U4A-3049 CCB	NO	BTINFLU-Tarif Estimé	25/03/2021	24/05/2021	732 7.82	56.65	8.81	16.67	107.85
1,0136E+10	26/09/2021	5561901022	EP LAUBRAC	1,6153E+13	1 RUE LUCIE /CS	1-1IITD-446	1-0U4A-3049 CCB	NO	BTINFLU-Tarif Estimé	25/07/2021	24/09/2021	920 9.02	67.60	8.33	20.07	127.99
1,0133E+10	26/07/2021	5561901022	EP LAUBRAC	1,6153E+13	1 RUE LUCIE /CS	1-1IITD-446	1-0U4A-3049 CCB	NO	BTINFLU-Tarif Estimé	25/05/2021	24/07/2021	732 7.82	56.65	8.81	16.67	107.85
1,014E+10	26/11/2021	5561901022	EP LAUBRAC	1,6153E+13	1 RUE LUCIE /CS	1-1IITD-446	1-0U4A-3049 CCB	NO	BTINFLU-Tarif Relevé	25/09/2021	24/11/2021	890 20.99	65.05	10.02	20.87	144.41
1,0127E+10	26/03/2021	5561901022	EP LAUBRAC	1,6153E+13	1 RUE LUCIE /CS	1-1IITD-446	1-0U4A-3049 CCB	NO	BTINFLU-Tarif Estimé	25/01/2021	24/03/2021	696 7.82	53.86	8.86	15.88	103.00
1,0132E+10	13/07/2021	5604721802	EP POSTE CLE	1,6176E+13	137 AVENUE /CS	1-1IITD-706	1-0U4A-3076 CCB	NO	BTINFLU-Tarif Relevé	12/05/2021	11/07/2021	1026 64.04	79.40	13.98	26.78	216.64
1,0135E+10	13/09/2021	5604721802	EP POSTE CLE	1,6176E+13	137 AVENUE /CS	1-1IITD-706	1-0U4A-3076 CCB	NO	BTINFLU-Tarif Relevé	12/07/2021	11/09/2021	1214 77.78	90.29	13.84	30.99	252.47
1,0139E+10	13/11/2021	5604721802	EP POSTE CLE	1,6176E+13	137 AVENUE /CS	1-1IITD-706	1-0U4A-3076 CCB	NO	BTINFLU-Tarif Relevé	12/09/2021	11/11/2021	1616 73.20	118.11	11.84	38.83	295.24
1,0142E+10	13/01/2022	5604721802	EP POSTE CLE	1,6176E+13	137 AVENUE /CS	1-1IITD-706	1-0U4A-3076 CCB	NO	BTINFLU-Tarif Relevé	12/11/2021	11/01/2022	1899 35.82	146.25	9.59	43.92	294.37
1,0126E+10	13/03/2021	5604721802	EP POSTE CLE	1,6176E+13	137 AVENUE /CS	1-1IITD-706	1-0U4A-3076 CCB	NO	BTINFLU-Tarif Relevé	14/01/2021	11/03/2021	1585 114.65	122.66	14.97	42.17	349.85
1,0129E+10	13/05/2021	5604721802	EP POSTE CLE	1,6176E+13	137 AVENUE /CS	1-1IITD-706	1-0U4A-3076 CCB	NO	BTINFLU-Tarif Relevé	12/03/2021	11/05/2021	1307 64.04	101.15	12.64	32.95	253.68
1,0128E+10	20/04/2021	5664188924	EP POSTE GOI	1,6122E+13	7 RUE EUGENI/CS	1-1IITD-136	1-0U4A-3018 CEB	NO	BTINFLU-Tarif Relevé	19/02/2021	12/04/2021	3441 82.78	266.30	10.15	81.05	558.30
1,0141E+10	20/12/2021	5664188924	EP POSTE GOI	1,6122E+13	7 RUE EUGENI/CS	1-1IITD-136	1-0U4A-3018 CEB	NO	BTINFLU-Tarif Estimé	25/10/2021	18/12/2021	2613 94.72	190.98	10.93	60.36	430.83
1,0138E+10	26/10/2021	5664188924	EP POSTE GOI	1,6122E+13	7 RUE EUGENI/CS	1-1IITD-136	1-0U4A-3018 CEB	NO	BTINFLU-Tarif Relevé	19/08/2021	24/10/2021	1097 94.72	80.18	15.94	29.24	255.76
1,0144E+10	20/02/2022	5664188924	EP POSTE GOI	1,6122E+13	7 RUE EUGENI/CS	1-1IITD-136	1-0U4A-3018 CEB	NO	BTINFLU-Tarif Estimé	19/12/2021	18/02/2022	3330 88.93	299.88	11.68	83.43	588.11
1,0131E+10	20/06/2021	5664188924	EP POSTE GOI	1,6122E+13	7 RUE EUGENI/CS	1-1IITD-136	1-0U4A-3018 CEB	NO	BTINFLU-Tarif Estimé	13/04/2021	18/06/2021	3546 82.78	274.42	10.07	83.35	572.13
1,0134E+10	23/08/2021	5664188924	EP POSTE GOI	1,6122E+13	7 RUE EUGENI/CS	1-1IITD-136	1-0U4A-3018 CEB	NO	BTINFLU-Tarif Estimé	19/06/2021	18/08/2021	2804 94.72	213.45	10.99	67.17	485.84
1,0139E+10	16/11/2021	5696549037	EP HOUSTEAL	1,6102E+13	RUE DE L HOLCS	1-1IIT9-4893	1-0U4A-2994 CCB	NO	BTINFLU-Tarif Relevé	15/07/2021	14/11/2021	3292 110.22	242.00	10.70	76.93	556.09
1,0126E+10	16/03/2021	5696549037	EP HOUSTEAL	1,6102E+13	RUE DE L HOLCS	1-1IIT9-4893	1-0U4A-2994 CCB	NO	BTINFLU-Tarif Relevé	14/01/2021	14/03/2021	1931 83.89	149.44	12.08	47.86	358.79
1,0129E+10	16/05/2021	5696549037	EP HOUSTEAL	1,6102E+13	RUE DE L HOLCS	1-1IIT9-4893	1-0U4A-2994 CCB	NO	BTINFLU-Tarif Relevé	15/03/2021	14/05/2021	1519 46.86	117.56	10.82	36.50	260.22
1,0132E+10	16/07/2021	5696549037	EP HOUSTEAL	1,6102E+13	RUE DE L HOLCS	1-1IIT9-4893	1-0U4A-2994 CCB	NO	BTINFLU-Tarif Relevé	15/05/2021	14/07/2021	1188 46.86	91.94	11.68	29.23	216.60
1,0142E+10	17/01/2022	5696549037	EP HOUSTEAL	1,6102E+13	RUE DE L HOLCS	1-1IIT9-4893	1-0U4A-2994 CCB	NO	BTINFLU-Tarif Relevé	15/11/2021	14/01/2022	2197 61.56	171.44	10.61	52.47	366.50
1,0135E+10	14/09/2021	5717752273	PANNEAUX CI	1,615E+13	10 PLACE JOFICS	1-1IITD-400	1-0U4A-3045 CCB	NO	BTINFLU-Tarif Relevé	07/07/2021	12/09/2021	57 1.38	4.26	9.90	1.43	11.41
1,0132E+10	08/07/2021	5717752273	PANNEAUX CI	1,615E+13	10 PLACE JOFICS	1-1IITD-400	1-0U4A-3045 CCB	NO	BTINFLU-Tarif Relevé	13/03/2021	06/07/2021	83 3.12	6.42	11.49	2.09	16.16
1,0142E+10	17/01/2022	5717752273	PANNEAUX CI	1,615E+13	10 PLACE JOFICS	1-1IITD-400	1-0U4A-3045 CCB	NO	BTINFLU-Tarif Relevé	13/09/2021	12/01/2022	85 26.06	6.43	38.22	3.44	41.63
1,0126E+10	14/03/2021	5717752273	PANNEAUX CI	1,615E+13	10 PLACE JOFICS	1-1IITD-400	1-0U4A-3045 CCB	NO	BTINFLU-Tarif Estimé	14/01/2021	12/03/2021	52 2.79	4.02	13.10	1.49	13.66
1,0133E+10	31/07/2021	6006819617	EP POSTE SAB	1,6197E+13	53 RUE ETIENI/CS	1-1IITD-943	1-0U4A-3099 CEB	NO	BTINFLU-Tarif Relevé	25/05/2021	29/07/2021	4357 71.97	337.19	9.39	100.43	664.88
1,0136E+10	26/09/2021	6006819617	EP POSTE SAB	1,6197E+13	53 RUE ETIENI/CS	1-1IITD-943	1-0U4A-3099 CEB	NO	BTINFLU-Tarif Relevé	30/07/2021	24/09/2021	2021 76.78	148.02	11.12	47.78	353.40
1,0127E+10	26/03/2021	6006819617	EP POSTE SAB	1,6197E+13	53 RUE ETIENI/CS	1-1IITD-943	1-0U4A-3099 CEB	NO	BTINFLU-Tarif Estimé	14/01/2021	24/03/2021	2996 120.24	231.86	11.75	74.04	552.76
1,013E+10	26/05/2021	6006819617	EP POSTE SAB	1,6197E+13	53 RUE ETIENI/CS	1-1IITD-943	1-0U4A-3099 CEB	NO	BTINFLU-Tarif Estimé	25/03/2021	24/05/2021	2362 67.16	182.80	10.58	56.34	396.64
1,014E+10	26/11/2021	6006819617	EP POSTE SAB	1,6197E+13	53 RUE ETIENI/CS	1-1IITD-943	1-0U4A-3099 CEB	NO	BTINFLU-Tarif Estimé	25/09/2021	24/11/2021	2429 76.78	177.54	10.47	56.22	402.57
1,0144E+10	15/02/2022	6006819617	EP POSTE SAB	1,6197E+13	53 RUE ETIENI/CS	1-1IITD-943	1-0U4A-3099 CEB	NO	BTINFLU-Tarif Relevé			117.18			6.44	123.62
1,0126E+10	14/03/2021	6394238574	TRI FLASH	1,6102E+13	AVENUE DE V/CS	1-1IIT9-4883	1-0U4A-29935	NO	BTINFLUSC-Ta Relevé	14/01/2021	12/03/2021	139 2.79	10.76	9.75	3.31	23.23
1,0132E+10	14/07/2021	6394238574	TRI FLASH	1,6102E+13	AVENUE DE V/CS	1-1IIT9-4883	1-0U4A-29935	NO	BTINFLUSC-Ta Relevé	13/05/2021	12/07/2021	146 1.56	11.30	8.81	3.35	21.92
1,0135E+10	14/09/2021	6394238574	TRI FLASH	1,6102E+13	AVENUE DE V/CS	1-1IIT9-4883	1-0U4A-29935	NO	BTINFLUSC-Ta Relevé	13/07/2021	12/09/2021	149 1.38	11.09	8.37	3.31	21.57
1,0139E+10	14/11/2021	6394238574	TRI FLASH	1,6102E+13	AVENUE DE V/CS	1-1IIT9-4883	1-0U4A-29935	NO	BTINFLUSC-Ta Relevé	13/09/2021	12/11/2021	147 1.44	10.74	8.29	3.23	21.02
1,0142E+10	17/01/2022	63														

1,0126E+10	06/03/2021	6581177112	EP POSTE GLA	1,6169E+13	8 RUE DE LA C 5	1-1IITD-613	1-0U4A-3066	NO	BTINFLU-Tarif Relevé	14/01/2021	04/03/2021	1913 103.48	148.05	13.15	48.59	378.12
1,0135E+10	06/09/2021	6581177112	EP POSTE GLA	1,6169E+13	8 RUE DE LA C 5	1-1IITD-613	1-0U4A-3066	NO	BTINFLU-Tarif Relevé	05/07/2021	04/09/2021	1347 70.13	100.70	12.68	33.44	260.81
1,0132E+10	06/07/2021	6581177112	EP POSTE GLA	1,6169E+13	8 RUE DE LA C 5	1-1IITD-613	1-0U4A-3066	NO	BTINFLU-Tarif Relevé	05/05/2021	04/07/2021	1215 57.80	94.03	12.50	30.53	233.78
1,0129E+10	06/05/2021	6581177112	EP POSTE GLA	1,6169E+13	8 RUE DE LA C 5	1-1IITD-613	1-0U4A-3066	NO	BTINFLU-Tarif Relevé	05/03/2021	04/05/2021	1811 57.80	140.15	10.93	43.62	312.32
1,0142E+10	06/01/2022	6581177112	EP POSTE GLA	1,6169E+13	8 RUE DE LA C 5	1-1IITD-613	1-0U4A-3066	NO	BTINFLU-Tarif Relevé	05/11/2021	04/01/2022	2271 70.48	169.25	10.56	53.11	378.27
1,0129E+10	20/05/2021	6715649191	EP POSTE CHA	1,6145E+13	104 AVENUE C 5	1-1IITD-353	1-0U4A-3040	NO	BTINFLU-Tarif Estimé	18/03/2021	18/05/2021	2166 46.86	167.63	9.90	50.71	345.51
1,0136E+10	23/09/2021	6715649191	EP POSTE CHA	1,6145E+13	104 AVENUE C 5	1-1IITD-353	1-0U4A-3040	NO	BTINFLU-Tarif Relevé	20/07/2021	19/09/2021	40 56.76	2.96	149.30	4.59	76.84
1,0132E+10	21/07/2021	6715649191	EP POSTE CHA	1,6145E+13	104 AVENUE C 5	1-1IITD-353	1-0U4A-3040	NO	BTINFLU-Tarif Estimé	19/05/2021	19/07/2021	1878 46.86	145.34	10.23	44.40	307.73
1,0143E+10	20/01/2022	6715649191	EP POSTE CHA	1,6145E+13	104 AVENUE C 5	1-1IITD-353	1-0U4A-3040	NO	BTINFLU-Tarif Estimé	19/11/2021	18/01/2022	1838 61.56	145.97	11.29	45.02	321.46
1,0127E+10	20/03/2021	6715649191	EP POSTE CHA	1,6145E+13	104 AVENUE C 5	1-1IITD-353	1-0U4A-3040	NO	BTINFLU-Tarif Relevé	19/01/2021	17/03/2021	2945 46.86	227.91	9.33	68.35	458.40
1,0139E+10	20/11/2021	6715649191	EP POSTE CHA	1,6145E+13	104 AVENUE C 5	1-1IITD-353	1-0U4A-3040	NO	BTINFLU-Tarif Estimé	20/09/2021	18/11/2021	1561 53.46	114.09	10.73	36.42	264.19
1,0145E+10	26/02/2022	6847416309	EP POSTE PAS	1,6132E+13	47 RUE PASTE C 5	1-1IITD-216	1-0U4A-3026	NO	BTINFLU-Tarif Relevé	25/12/2021	24/02/2022	2913 62.57	266.45	11.30	71.64	484.55
1,0134E+10	26/08/2021	6847416309	EP POSTE PAS	1,6132E+13	47 RUE PASTE C 5	1-1IITD-216	1-0U4A-3026	NO	BTINFLU-Tarif Estimé	25/06/2021	24/08/2021	1669 48.08	126.34	10.45	39.32	278.43
1,0131E+10	29/06/2021	6847416309	EP POSTE PAS	1,6132E+13	47 RUE PASTE C 5	1-1IITD-216	1-0U4A-3026	NO	BTINFLU-Tarif Estimé	27/04/2021	24/06/2021	1827 42.18	141.39	10.05	42.95	294.98
1,0128E+10	28/04/2021	6847416309	EP POSTE PAS	1,6132E+13	47 RUE PASTE C 5	1-1IITD-216	1-0U4A-3026	NO	BTINFLU-Tarif Relevé	25/02/2021	26/04/2021	2661 42.18	205.93	9.32	61.27	404.89
1,0138E+10	27/10/2021	6847416309	EP POSTE PAS	1,6132E+13	47 RUE PASTE C 5	1-1IITD-216	1-0U4A-3026	NO	BTINFLU-Tarif Relevé	25/08/2021	25/10/2021	1505 48.08	110.00	10.50	34.90	250.55
1,0141E+10	26/12/2021	6847416309	EP POSTE PAS	1,6132E+13	47 RUE PASTE C 5	1-1IITD-216	1-0U4A-3026	NO	BTINFLU-Tarif Estimé	26/10/2021	24/12/2021	2068 48.08	151.15	9.63	46.29	312.62
1,0135E+10	11/09/2021	6892553224	FEUX TRICOLC	1,6175E+13	145 AVENUE C 5	1-1IITD-702	1-0U4A-3075	NO	BTINFLU-Tarif Relevé	10/07/2021	09/09/2021	235 16.64	17.54	14.55	6.17	52.05
1,0126E+10	12/03/2021	6892553224	FEUX TRICOLC	1,6175E+13	145 AVENUE C 5	1-1IITD-702	1-0U4A-3075	NO	BTINFLU-Tarif Estimé	14/01/2021	10/03/2021	235 25.17	18.19	18.45	6.97	65.74
1,0139E+10	11/11/2021	6892553224	FEUX TRICOLC	1,6175E+13	145 AVENUE C 5	1-1IITD-702	1-0U4A-3075	NO	BTINFLU-Tarif Relevé	10/09/2021	09/11/2021	189 15.78	13.81	15.66	5.06	44.47
1,0132E+10	11/07/2021	6892553224	FEUX TRICOLC	1,6175E+13	145 AVENUE C 5	1-1IITD-702	1-0U4A-3075	NO	BTINFLU-Tarif Relevé	10/05/2021	09/07/2021	231 14.06	17.88	13.83	6.08	49.62
1,0142E+10	11/01/2022	6892553224	FEUX TRICOLC	1,6175E+13	145 AVENUE C 5	1-1IITD-702	1-0U4A-3075	NO	BTINFLU-Tarif Relevé	10/11/2021	09/01/2022	228 34.80	17.42	22.90	7.08	70.45
1,0129E+10	11/05/2021	6892553224	FEUX TRICOLC	1,6175E+13	145 AVENUE C 5	1-1IITD-702	1-0U4A-3075	NO	BTINFLU-Tarif Relevé	11/03/2021	09/05/2021	-46 14.06	-3.56	-22.83	-0.12	10.97
1,0131E+10	20/06/2021	6903886271	ILLUM JARDIN	1,6155E+13	57 COURS TOIC 5	1-1IITD-452	1-0U4A-3050	NO	BTINFLU-Tarif Estimé			9.38			0.69	13.32
1,0137E+10	21/10/2021	6903886271	ILLUM JARDIN	1,6155E+13	57 COURS TOIC 5	1-1IITD-452	1-0U4A-3050	NO	BTINFLU-Tarif Estimé			10.40			0.73	13.99
1,0128E+10	20/04/2021	6903886271	ILLUM JARDIN	1,6155E+13	57 COURS TOIC 5	1-1IITD-452	1-0U4A-3050	NO	BTINFLU-Tarif Estimé			9.38			0.69	13.32
1,0134E+10	24/08/2021	6903886271	ILLUM JARDIN	1,6155E+13	57 COURS TOIC 5	1-1IITD-452	1-0U4A-3050	NO	BTINFLU-Tarif Relevé			10.40			0.76	14.53
1,0127E+10	20/03/2021	6970916198	EP POSTE MA	1,6173E+13	54 AVENUE GIC 5	1-1IITD-650	1-0U4A-3070	NO	BTINFLU-Tarif Estimé	14/01/2021	18/03/2021	2426 128.65	187.75	13.04	62.01	486.93
1,0136E+10	24/09/2021	6970916198	EP POSTE MA	1,6173E+13	54 AVENUE GIC 5	1-1IITD-650	1-0U4A-3070	NO	BTINFLU-Tarif Relevé	23/07/2021	18/09/2021	1740 87.31	128.34	12.39	42.67	331.23
1,0133E+10	24/07/2021	6970916198	EP POSTE MA	1,6173E+13	54 AVENUE GIC 5	1-1IITD-650	1-0U4A-3070	NO	BTINFLU-Tarif Relevé	19/05/2021	22/07/2021	3334 71.86	258.02	9.89	78.01	530.85
1,0129E+10	20/05/2021	6970916198	EP POSTE MA	1,6173E+13	54 AVENUE GIC 5	1-1IITD-650	1-0U4A-3070	NO	BTINFLU-Tarif Estimé	19/03/2021	18/05/2021	2096 71.86	162.21	11.17	50.79	367.42
1,0139E+10	20/11/2021	6970916198	EP POSTE MA	1,6173E+13	54 AVENUE GIC 5	1-1IITD-650	1-0U4A-3070	NO	BTINFLU-Tarif Estimé	19/09/2021	18/11/2021	2036 82.16	148.81	11.34	48.26	359.36
1,0144E+10	09/02/2022	6970916198	EP POSTE MA	1,6173E+13	54 AVENUE GIC 5	1-1IITD-650	1-0U4A-3070	NO	BTINFLU-Tarif Relevé			122.91			6.76	129.67
1,0133E+10	09/08/2021	6981889357	EP POSTE CAN	1,6147E+13	2 RUE CANTEI C 5	1-1IITD-372	1-0U4A-3042	NO	BTINFLU-Tarif Relevé			185.03			10.18	195.21
1,0139E+10	20/11/2021	6981889357	EP POSTE CAN	1,6147E+13	2 RUE CANTEI C 5	1-1IITD-372	1-0U4A-3042	NO	BTINFLU-Tarif Estimé	19/05/2021	18/11/2021	7751 193.20	583.41	10.02	181.40	1278.39
1,0127E+10	20/03/2021	6981889357	EP POSTE CAN	1,6147E+13	2 RUE CANTEI C 5	1-1IITD-372	1-0U4A-3042	NO	BTINFLU-Tarif Relevé	19/01/2021	17/03/2021	5673	439.03	7.74	126.99	793.15
1,0143E+10	20/01/2022	6981889357	EP POSTE CAN	1,6147E+13	2 RUE CANTEI C 5	1-1IITD-372	1-0U4A-3042	NO	BTINFLU-Tarif Estimé	19/11/2021	18/01/2022	3811 115.08	302.69	10.96	92.74	654.83
1,0129E+10	20/05/2021	6981889357	EP POSTE CAN	1,6147E+13	2 RUE CANTEI C 5	1-1IITD-372	1-0U4A-3042	NO	BTINFLU-Tarif Estimé	18/03/2021	18/05/2021	4360 168.69	337.42	11.61	106.26	775.72
1,0133E+10	26/07/2021	7068092674	EP POSTE GOI	1,6127E+13	20 RUE DE L A C 5	1-1IITD-179	1-0U4A-3023	NO	BTINFLU-Tarif Relevé	25/05/2021	24/07/2021	3139 206.18	242.93	14.31	82.43	672.22
1,0127E+10	26/03/2021	7068092674	EP POSTE GOI	1,6127E+13	20 RUE DE L A C 5	1-1IITD-179	1-0U4A-3023	NO	BTINFLU-Tarif Relevé	25/01/2021	24/03/2021	4913	380.22	7.74	109.99	687.18
1,0136E+10	26/09/2021	7068092674	EP POSTE GOI	1,6127E+13	20 RUE DE L A C 5	1-1IITD-179	1-0U4A-3023	NO	BTINFLU-Tarif Relevé	25/07/2021	24/09/2021	4035 251.57	296.72	13.59	100.64	802.99
1,013E+10	26/05/2021	7068092674	EP POSTE GOI	1,6127E+13	20 RUE DE L A C 5	1-1IITD-179	1-0U4A-3023	NO	BTINFLU-Tarif Relevé	25/03/2021	24/05/2021	3777 309.27	292.30	15.93	102.12	865.07
1,0143E+10	26/01/2022	7068092674	EP POSTE GOI	1,6127E+13	20 RUE DE L A C 5	1-1IITD-179	1-0U4A-3023	NO	BTINFLU-Tarif Relevé	25/11/2021	24/01/2022	4565 126.54	372.09	10.92	112.33	783.35
1,014E+10	26/11/2021	7068092674	EP POSTE GOI	1,6127E+13	20 RUE DE L A C 5	1-1IITD-179	1-0U4A-3023	NO	BTINFLU-Tarif Relevé	25/09/2021	24/11/2021	4784 166.31	349.66	10.79	112.73	831.46
1,0143E+10	21/01/2022	7136520975	EP FACE N 2	1,6156E+13	RUE DE L ISLE C 5	1-1IITD-459	1-0U4A-3051	NO	BTINFLU-Tarif Relevé	15/11/2021	19/01/2022	1186 42.46	94.00	11.51	29.28	212.26
1,0139E+10	16/11/2021	7136520975	EP FACE N 2	1,6156E+13	RUE DE L ISLE; C 5	1-1IITD-459	1-0U4A-3051	NO	BTINFLU-Tarif Relevé	20/09/2021	14/11/2021	903 27.81	66.00	10.39	20.76	147.03
1,0132E+10	21/07/2021	7136520975	EP FACE N 2	1,6156E+13	RUE DE L ISLE; C 5	1-1IITD-459	1-0U4A-3051	NO	BTINFLU-Tarif Relevé	20/05/2021	19/07/2021	637 28.12	49.30	12.15	15.90	120.61
1,0136E+10	21/09/2021	7136520975	EP FACE N 2	1,6156E+13	RUE DE L ISLE; C 5	1-1IITD-459	1-0U4A-3051	NO	BTINFLU-Tarif Relevé	20/07/2021	19/09/2021	781 33.85	57.68	11.72	18.83	142.48
1,0129E+10	21/05/2021	7136520975	EP FACE N 2	1,6156E+13	RUE DE L ISLE; C 5	1-1IITD-459	1-0U4A-3051	NO	BTINFLU-Tarif Relevé	20/03/2021	19/05/2021	789 42.18	61.06	13.09	20.01	155.48
1,0127E+10	21/03/2021	7136520975	EP FACE N 2	1,6156E+13	RUE DE L ISLE; C 5	1-1IITD-459	1-0U4A-3051	NO	BTINFLU-Tarif Relevé	20/01/2021	19/03/2021	999	77.31	7.74	22.51	142.66
1,0143E+10	20/01/2022	7242980926	EP POSTE COL	1,6146E+13	LES DAGUEYS; C 5	1-1IITD-358	1-0U4A-3041	NO	BTINFLU-Tarif Estimé	19/11/2021	18/01/2022	3889 97.24	308.88	10.44	93.29	642.46
1,0127E+10	20/03/2021	7242980926	EP POSTE COL	1,6146E+13	LES DAGUEYS; C 5	1-1IITD-358	1-0U4A-3041	NO	BTINFLU-Tarif Relevé	19/01/2021	16/03/2022	5754	445.30	7.74	128.34	795.62
1,0139E+10	20/11/2021	7242980926	EP POSTE COL	1,6146E+13	LES DAGUEYS; C 5	1-1IITD-358	1-0U4A-3041	NO	BTINFLU-Tarif Estimé	20/09/2021	18/11/2021	3310 103.70	241.93	10.44	76.53	546.99
1,0129E+10	20/05/2021	7242980926	EP POSTE COL	1,6146E+13	LES DAGUEYS; C 5	1-1IITD-358	1-0U4A-3041	NO	BTINFLU-Tarif Estimé	17/03/2021	18/05/2021	4528 135.90	350.42	10.74	107.93	759.10
1,0136E+10	24/09/2021	7242980926	EP POSTE COL	1,6146E+13	LES DAGUEYS; C 5	1-1IITD-358	1-0U4A-3041	NO	BTINFLU-Tarif Relevé	20/07/2021	19/09/2021	710 110.25	52.48	22.92	22.30	228.69

1,0132E+10	21/07/2021	7242980926	EP POSTE COL	1,6146E+13	LES DAGUEYS,C5	1-1IITD-358	1-0U4A-3041	CEB	NO	BTINFLU-Tarif Estimé	19/05/2021	19/07/2021	3858	90.60	298.57	10.09	90.74	623.32
1,0139E+10	16/11/2021	7252933473	EP POSTE RIBI	1,6124E+13	RUE PIERRE BIC5	1-1IITD-162	1-0U4A-3021	CCB	NO	BTINFLU-Tarif Relevé	19/09/2021	14/11/2021	1508	37.07	110.22	9.98	34.56	235.08
1,0143E+10	20/01/2022	7252933473	EP POSTE RIBI	1,6124E+13	RUE PIERRE BIC5	1-1IITD-162	1-0U4A-3021	CCB	NO	BTINFLU-Tarif Relevé	15/11/2021	18/01/2022	1937	56.46	153.12	10.82	47.03	332.64
1,0132E+10	20/07/2021	7252933473	EP POSTE RIBI	1,6124E+13	RUE PIERRE BIC5	1-1IITD-162	1-0U4A-3021	CCB	NO	BTINFLU-Tarif Estimé	19/05/2021	18/07/2021	585	6.24	45.27	8.81	13.34	86.50
1,0127E+10	20/03/2021	7252933473	EP POSTE RIBI	1,6124E+13	RUE PIERRE BIC5	1-1IITD-162	1-0U4A-3021	CCB	NO	BTINFLU-Tarif Estimé	14/01/2021	18/03/2021	604	11.17	46.74	9.59	14.11	95.78
1,0136E+10	20/09/2021	7252933473	EP POSTE RIBI	1,6124E+13	RUE PIERRE BIC5	1-1IITD-162	1-0U4A-3021	CCB	NO	BTINFLU-Tarif Estimé	19/07/2021	18/09/2021	3410	7.11	249.77	7.53	72.61	442.60
1,0129E+10	20/05/2021	7252933473	EP POSTE RIBI	1,6124E+13	RUE PIERRE BIC5	1-1IITD-162	1-0U4A-3021	CCB	NO	BTINFLU-Tarif Estimé	19/03/2021	18/05/2021	586	6.24	45.35	8.80	13.36	86.65
1,0136E+10	29/09/2021	7469108046	ECLAIRAGE PL	1,6139E+13	7 RUE HENRY C5	1-1IITD-295	1-0U4A-3034	CCB	NO	BTINFLU-Tarif Relevé	28/07/2021	27/09/2021	2449	89.23	179.62	10.98	57.59	421.51
1,014E+10	29/11/2021	7469108046	ECLAIRAGE PL	1,6139E+13	7 RUE HENRY C5	1-1IITD-295	1-0U4A-3034	CCB	NO	BTINFLU-Tarif Relevé	28/09/2021	27/11/2021	3236	74.33	236.52	9.61	73.10	501.90
1,013E+10	29/05/2021	7469108046	ECLAIRAGE PL	1,6139E+13	7 RUE HENRY C5	1-1IITD-295	1-0U4A-3034	CCB	NO	BTINFLU-Tarif Relevé	28/03/2021	27/05/2021	2280	110.13	176.45	12.57	56.95	432.33
1,0127E+10	29/03/2021	7469108046	ECLAIRAGE PL	1,6139E+13	7 RUE HENRY C5	1-1IITD-295	1-0U4A-3034	CCB	NO	BTINFLU-Tarif Relevé	28/01/2021	27/03/2021	2881		222.96	7.74	64.08	394.86
1,0133E+10	29/07/2021	7469108046	ECLAIRAGE PL	1,6139E+13	7 RUE HENRY C5	1-1IITD-295	1-0U4A-3034	CCB	NO	BTINFLU-Tarif Relevé	28/05/2021	27/07/2021	1906	73.42	147.51	11.59	46.72	344.33
1,0143E+10	29/01/2022	7469108046	ECLAIRAGE PL	1,6139E+13	7 RUE HENRY C5	1-1IITD-295	1-0U4A-3034	CCB	NO	BTINFLU-Tarif Relevé	28/11/2021	27/01/2022	3561	74.30	293.81	10.34	86.65	582.90
1,0135E+10	02/09/2021	7589435215	EP POSTE JAR	1,6108E+13	25 AVENUE DIC5	1-1IIT9-4994	1-0U4A-3004	CCB	NO	BTINFLU-Tarif Relevé	01/07/2021	31/08/2021	1376	51.03	103.31	11.22	32.93	241.66
1,0128E+10	02/05/2021	7589435215	EP POSTE JAR	1,6108E+13	25 AVENUE DIC5	1-1IIT9-4994	1-0U4A-3004	CCB	NO	BTINFLU-Tarif Relevé	25/02/2021	30/04/2021	1809	42.18	140.00	10.07	42.56	292.62
1,0142E+10	02/01/2022	7589435215	EP POSTE JAR	1,6108E+13	25 AVENUE DIC5	1-1IIT9-4994	1-0U4A-3004	CCB	NO	BTINFLU-Tarif Relevé	01/11/2021	31/12/2021	2267	57.74	165.70	9.86	51.75	361.93
1,0138E+10	02/11/2021	7589435215	EP POSTE JAR	1,6108E+13	25 AVENUE DIC5	1-1IIT9-4994	1-0U4A-3004	CCB	NO	BTINFLU-Tarif Relevé	01/09/2021	31/10/2021	1862	48.08	136.09	9.89	42.19	291.22
1,0125E+10	02/03/2021	7589435215	EP POSTE JAR	1,6108E+13	25 AVENUE DIC5	1-1IIT9-4994	1-0U4A-3004	CEB	NO	BTINFLU-Tarif Relevé	14/01/2021	24/02/2021	2145	75.52	166.00	11.26	52.16	379.37
1,0131E+10	02/07/2021	7589435215	EP POSTE JAR	1,6108E+13	25 AVENUE DIC5	1-1IIT9-4994	1-0U4A-3004	CCB	NO	BTINFLU-Tarif Relevé	01/05/2021	30/06/2021	1251	42.18	96.81	11.11	30.06	214.30
1,0135E+10	14/09/2021	8159234460	EP POSTE YSEI	1,6147E+13	15 RUE DE LA C5	1-1IITD-367	1-0U4A-3042	CCB	NO	BTINFLU-Tarif Relevé	13/07/2021	12/09/2021	700	18.56	52.02	10.08	16.21	113.86
1,0139E+10	14/11/2021	8159234460	EP POSTE YSEI	1,6147E+13	15 RUE DE LA C5	1-1IITD-367	1-0U4A-3042	CCB	NO	BTINFLU-Tarif Relevé	13/09/2021	12/11/2021	889	17.58	64.98	9.29	19.96	135.35
1,0129E+10	14/05/2021	8159234460	EP POSTE YSEI	1,6147E+13	15 RUE DE LA C5	1-1IITD-367	1-0U4A-3042	CCB	NO	BTINFLU-Tarif Relevé	13/03/2021	12/05/2021	732	15.62	56.65	9.87	17.18	117.57
1,0126E+10	14/03/2021	8159234460	EP POSTE YSEI	1,6147E+13	15 RUE DE LA C5	1-1IITD-367	1-0U4A-3042	CCB	NO	BTINFLU-Tarif Relevé	14/01/2021	12/03/2021	901	27.96	69.73	10.84	21.68	154.98
1,0132E+10	14/07/2021	8159234460	EP POSTE YSEI	1,6147E+13	15 RUE DE LA C5	1-1IITD-367	1-0U4A-3042	CCB	NO	BTINFLU-Tarif Relevé	13/05/2021	12/07/2021	588	15.62	45.51	10.40	14.02	98.60
1,0142E+10	17/01/2022	8159234460	EP POSTE YSEI	1,6147E+13	15 RUE DE LA C5	1-1IITD-367	1-0U4A-3042	CCB	NO	BTINFLU-Tarif Relevé	13/11/2021	12/01/2022	1038	44.02	80.22	12.27	26.12	192.48
1,0142E+10	17/01/2022	8168946988	EP POSTE PAR	1,6102E+13	13 AVENUE DIC5	1-1IIT9-4886	1-0U4A-2993	CCB	NO	BTINFLU-Tarif Relevé	13/11/2021	12/01/2022	3060	65.38	236.71	9.87	71.38	483.37
1,0126E+10	14/03/2021	8168946988	EP POSTE PAR	1,6102E+13	13 AVENUE DIC5	1-1IIT9-4886	1-0U4A-2993	CFB	NO	BTINFLU-Tarif Relevé	14/01/2021	04/03/2021	3511	92.27	271.72	10.37	83.37	582.50
1,0135E+10	14/09/2021	8168946988	EP POSTE PAR	1,6102E+13	13 AVENUE DIC5	1-1IIT9-4886	1-0U4A-2993	CCB	NO	BTINFLU-Tarif Relevé	13/07/2021	12/09/2021	1943	62.49	144.36	10.65	45.55	326.96
1,0132E+10	14/07/2021	8168946988	EP POSTE PAR	1,6102E+13	13 AVENUE DIC5	1-1IIT9-4886	1-0U4A-2993	CCB	NO	BTINFLU-Tarif Relevé	13/05/2021	12/07/2021	1614	51.54	124.91	10.93	38.89	278.58
1,0139E+10	14/11/2021	8168946988	EP POSTE PAR	1,6102E+13	13 AVENUE DIC5	1-1IIT9-4886	1-0U4A-2993	CCB	NO	BTINFLU-Tarif Relevé	13/09/2021	12/11/2021	2605	58.84	190.40	9.57	58.80	403.00
1,0129E+10	14/05/2021	8168946988	EP POSTE PAR	1,6102E+13	13 AVENUE DIC5	1-1IIT9-4886	1-0U4A-2993	CCB	NO	BTINFLU-Tarif Relevé	05/03/2021	12/05/2021	2333	51.54	180.55	9.95	54.39	367.70
1,0143E+10	28/01/2022	8186098490	EP POSTE ORE	1,6102E+13	35 RUE ORBE C5	1-1IIT9-4884	1-0U4A-2993	CCB	NO	BTINFLU-Tarif Relevé	27/11/2021	26/01/2022	1590	52.64	130.44	11.51	39.73	282.15
1,0133E+10	28/07/2021	8186098490	EP POSTE ORE	1,6102E+13	35 RUE ORBE; C5	1-1IIT9-4884	1-0U4A-2993	CCB	NO	BTINFLU-Tarif Relevé	27/05/2021	26/07/2021	938	64.04	72.59	14.57	24.84	205.03
1,0136E+10	28/09/2021		EP POSTE ORE	1,6102E+13	35 RUE ORBE; C5	1-1IIT9-4884	1-0U4A-2993	CCB	NO	BTINFLU-Tarif Relevé	27/07/2021	26/09/2021	1137	77.78	83.48	14.18	29.11	241.05
1,013E+10	28/05/2021		EP POSTE ORE	1,6102E+13	35 RUE ORBE; C5	1-1IIT9-4884	1-0U4A-2993	CCB	NO	BTINFLU-Tarif Relevé	27/03/2021	26/05/2021	1087	96.06	84.12	16.58	29.89	258.47
1,0127E+10	28/03/2021		EP POSTE ORE	1,6102E+13	35 RUE ORBE; C5	1-1IIT9-4884	1-0U4A-2993	CCB	NO	BTINFLU-Tarif Relevé	27/01/2021	26/03/2021	1392		107.73	7.74	31.80	206.86
1,014E+10	28/11/2021		EP POSTE ORE	1,6102E+13	35 RUE ORBE; C5	1-1IIT9-4884	1-0U4A-2993	CCB	NO	BTINFLU-Tarif Relevé	27/09/2021	26/11/2021	1431	48.44	104.59	10.69	33.37	242.01
1,0126E+10	12/03/2021	8195007715	FEUX FACE BA	1,62E+13	50 ALLEES ROI C5	1-1IITD-471	1-0U4A-3052	CEB	NO	BTINFLU-Tarif Estimé	14/01/2021	02/02/2021	446	16.79	34.52	11.50	10.83	78.54
1,0144E+10	20/02/2022	8195007715	FEUX FACE BA	1,62E+13	50 ALLEES ROI C5	1-1IITD-471	1-0U4A-3052	CCB	NO	BTINFLU-Tarif Relevé	19/12/2021	18/02/2022	2403	41.27	215.64	10.69	57.92	379.47
1,0137E+10	21/10/2021	8195007715	FEUX FACE BA	1,62E+13	50 ALLEES ROI C5	1-1IITD-471	1-0U4A-3052	CEB	NO	BTINFLU-Tarif Relevé	19/08/2021	18/10/2021	2321	10.40	169.64	7.76	49.72	307.92
1,0128E+10	20/04/2021	8195007715	FEUX FACE BA	1,62E+13	50 ALLEES ROI C5	1-1IITD-471	1-0U4A-3052	CCB	NO	BTINFLU-Tarif Estimé	03/02/2021	18/04/2021	1770		136.98	7.74	39.23	240.04
1,0134E+10	23/08/2021	8195007715	FEUX FACE BA	1,62E+13	50 ALLEES ROI C5	1-1IITD-471	1-0U4A-3052	CCB	NO	BTINFLU-Tarif Relevé	17/06/2021	18/08/2021	909	10.40	69.23	8.76	20.49	132.91
1,0131E+10	20/06/2021	8195007715	FEUX FACE BA	1,62E+13	50 ALLEES ROI C5	1-1IITD-471	1-0U4A-3052	CCB	NO	BTINFLU-Tarif Relevé	19/04/2021	16/06/2021	7840	14.07	606.73	7.92	173.08	1049.85
1,0141E+10	20/12/2021	8195007715	FEUX FACE BA	1,62E+13	50 ALLEES ROI C5	1-1IITD-471	1-0U4A-3052	CCB	NO	BTINFLU-Tarif Relevé	19/10/2021	18/12/2021	2407	10.40	175.93	7.74	51.54	318.83
1,0127E+10	20/03/2021	8227757429	EP POSTE MO	1,6147E+13	RUE YOURI G/C5	1-1IITD-364	1-0U4A-3041	CFB	NO	BTINFLU-Tarif Relevé	19/01/2021	16/03/2021	3782		292.69	7.74	84.44	524.57
1,0139E+10	20/11/2021	8227757429	EP POSTE MO	1,6147E+13	RUE YOURI G/C5	1-1IITD-364	1-0U4A-3041	CFB	NO	BTINFLU-Tarif Estimé	20/09/2021	18/11/2021	2017	69.60	147.42	10.76	47.06	341.63
1,0129E+10	20/05/2021	8227757429	EP POSTE MO	1,6147E+13	RUE YOURI G/C5	1-1IITD-364	1-0U4A-3041	CFB	NO	BTINFLU-Tarif Estimé	17/03/2021	18/05/2021	2440	91.38	188.83	11.48	59.32	431.27
1,0143E+10	20/01/2022	8227757429	EP POSTE MO	1,6147E+13	RUE YOURI G/C5	1-1IITD-364	1-0U4A-3041	CFB	NO	BTINFLU-Tarif Estimé	19/11/2021	18/01/2022	2379	73.02	188.94	11.01	57.89	408.75
1,0132E+10	21/07/2021	8227757429	EP POSTE MO	1,6147E+13	RUE YOURI G/C5	1-1IITD-364	1-0U4A-3041	CFB	NO	BTINFLU-Tarif Estimé	19/05/2021	19/07/2021	2076	60.92	160.66	10.67	49.65	351.36
1,0136E+10	23/09/2021	8227757429	EP POSTE MO	1,6147E+13	RUE YOURI G/C5	1-1IITD-364	1-0U4A-3041	CFB	NO	BTINFLU-Tarif Relevé	20/07/2021	19/09/2021	1485	73.94	109.77	12.37	36.44	282.57
1,0143E+10	28/01/2022	8239220991	EP POSTE RIVI	1,6188E+13	8 RUE RIVIERE C5	1-1IITD-852	1-0U4A-3090	CCB	NO	BTINFLU-Tarif Relevé	27/11/2021	26/01/2022	1985	59.02	163.45	11.21	49.32	345.39
1,014E+10	28/11/2021	8239220991	EP POSTE RIVI	1,6188E+13	8 RUE RIVIERE C5	1-1IITD-852	1-0U4A-3090	CCB	NO	BTINFLU-Tarif Relevé	27/09/2021	26/11/2021	1793	52.39	131.05	10.23	41.26	292.43
1,0136E+10	28/09/2021	8239220991	EP POSTE RIVI	1,6188E+13	8 RUE RIVIERE C5	1-1IITD-852	1-0U4A-3090	CCB	NO	BTINFLU-Tarif Relevé	27/07/2021							

1,0127E+10	28/03/2021	8239220991	EP POSTE RIVI	1,6188E+13	8 RUE RIVIERE C5	1-1IITD-852	1-0U4A-3090	CCB	NO	BTINFLU-Tarif Relevé	27/01/2021	26/03/2021	1827	141.39	7.74	40.73	252.20
1,0143E+10	21/01/2022	8265697888	EP POSTE LAN	1,6144E+13	9 LA LAMBERI C5	1-1IITD-340	1-0U4A-3039	CCB	NO	BTINFLU-Tarif Relevé	20/11/2021	19/01/2022	2143 62.84	170.86	10.91	52.09	365.36
1,0127E+10	21/03/2021	8265697888	EP POSTE LAN	1,6144E+13	9 LA LAMBERI C5	1-1IITD-340	1-0U4A-3039	CCB	NO	BTINFLU-Tarif Relevé	20/01/2021	19/03/2021	1869	144.64	7.74	41.94	263.44
1,0136E+10	21/09/2021	8265697888	EP POSTE LAN	1,6144E+13	9 LA LAMBERI C5	1-1IITD-340	1-0U4A-3039	CCB	NO	BTINFLU-Tarif Relevé	20/07/2021	19/09/2021	1249 58.68	92.35	12.09	30.39	232.76
1,0132E+10	21/07/2021	8265697888	EP POSTE LAN	1,6144E+13	9 LA LAMBERI C5	1-1IITD-340	1-0U4A-3039	CCB	NO	BTINFLU-Tarif Relevé	20/05/2021	19/07/2021	1120 48.42	86.68	12.06	27.83	209.58
1,0129E+10	21/05/2021	8265697888	EP POSTE LAN	1,6144E+13	9 LA LAMBERI C5	1-1IITD-340	1-0U4A-3039	CCB	NO	BTINFLU-Tarif Relevé	20/03/2021	19/05/2021	1428 72.63	110.51	12.83	35.93	275.71
1,0139E+10	22/11/2021	8265697888	EP POSTE LAN	1,6144E+13	9 LA LAMBERI C5	1-1IITD-340	1-0U4A-3039	CCB	NO	BTINFLU-Tarif Relevé	20/09/2021	19/11/2021	1880 55.26	137.41	10.25	43.26	306.79
1,0129E+10	20/05/2021	8295382560	FEUX TRICO A	1,6174E+13	ALLEE DES CA' C5	1-1IITD-685	1-0U4A-3073	CFB	NO	BTINFLU-Tarif Estimé	19/03/2021	18/05/2021	200 7.82	15.48	11.65	4.98	37.73
1,0133E+10	30/07/2021	8295382560	FEUX TRICO A	1,6174E+13	ALLEE DES CA' C5	1-1IITD-685	1-0U4A-3073	CFB	NO	BTINFLU-Tarif Relevé	19/05/2021	28/07/2021	261 7.82	20.20	10.74	6.33	45.83
1,0136E+10	24/09/2021	8295382560	FEUX TRICO A	1,6174E+13	ALLEE DES CA' C5	1-1IITD-685	1-0U4A-3073	CFB	NO	BTINFLU-Tarif Relevé	29/07/2021	18/09/2021	153 9.02	11.22	13.23	3.89	31.85
1,0127E+10	20/03/2021	8295382560	FEUX TRICO A	1,6174E+13	ALLEE DES CA' C5	1-1IITD-685	1-0U4A-3073	CFB	NO	BTINFLU-Tarif Estimé	14/01/2021	18/03/2021	239 14.00	18.50	13.60	6.35	52.67
1,0139E+10	20/11/2021	8295382560	FEUX TRICO A	1,6174E+13	ALLEE DES CA' C5	1-1IITD-685	1-0U4A-3073	CFB	NO	BTINFLU-Tarif Estimé	19/09/2021	18/11/2021	202 8.62	14.76	11.57	4.88	37.40
1,0144E+10	09/02/2022	8295382560	FEUX TRICO A	1,6174E+13	ALLEE DES CA' C5	1-1IITD-685	1-0U4A-3073	CFB	NO	BTINFLU-Tarif Relevé			44.58			2.45	47.03
1,013E+10	26/05/2021	8388069471	SIGNALISATIO	1,6199E+13	23 PLACE DEC C5	1-1IITD-956	1-0U4A-3101	CCB	NO	BTINFLU-Tarif Relevé	25/03/2021	24/05/2021	345 12.50	26.70	11.36	8.37	60.70
1,0136E+10	26/09/2021	8388069471	SIGNALISATIO	1,6199E+13	23 PLACE DEC C5	1-1IITD-956	1-0U4A-3101	CCB	NO	BTINFLU-Tarif Relevé	25/07/2021	24/09/2021	361 14.75	26.56	11.44	8.57	63.55
1,0143E+10	27/01/2022	8388069471	SIGNALISATIO	1,6199E+13	23 PLACE DEC C5	1-1IITD-956	1-0U4A-3101	CCB	NO	BTINFLU-Tarif Relevé	25/11/2021	24/01/2022	355 33.54	28.97	17.61	10.14	87.64
1,0127E+10	26/03/2021	8388069471	SIGNALISATIO	1,6199E+13	23 PLACE DEC C5	1-1IITD-956	1-0U4A-3101	CFB	NO	BTINFLU-Tarif Estimé	14/01/2021	24/03/2021	390 22.38	30.18	13.48	10.25	83.66
1,0133E+10	26/07/2021	8388069471	SIGNALISATIO	1,6199E+13	23 PLACE DEC C5	1-1IITD-956	1-0U4A-3101	CCB	NO	BTINFLU-Tarif Relevé	25/05/2021	24/07/2021	355 12.50	27.47	11.26	8.70	64.00
1,014E+10	26/11/2021	8388069471	SIGNALISATIO	1,6199E+13	23 PLACE DEC C5	1-1IITD-956	1-0U4A-3101	CCB	NO	BTINFLU-Tarif Relevé	25/09/2021	24/11/2021	356 14.00	26.02	11.24	8.56	65.23
1,0133E+10	26/07/2021	8404110668	EP POSTE SAIIF	1,61E+13	10 PLACE SAIIF C5	1-1IIT9-4932	1-0U4A-2998	CCB	NO	BTINFLU-Tarif Estimé	28/04/2021	24/07/2021	3593	278.06	7.74	80.30	499.86
1,0141E+10	26/12/2021		EP POSTE SAIIF	1,61E+13	10 PLACE SAIIF C5	1-1IIT9-4932	1-0U4A-2998	CCB	NO	BTINFLU-Tarif Relevé	25/10/2021	24/12/2021	4356 94.72	318.38	9.48	98.03	668.48
1,0134E+10	26/08/2021		EP POSTE SAIIF	1,61E+13	10 PLACE SAIIF C5	1-1IIT9-4932	1-0U4A-2998	CCB	NO	BTINFLU-Tarif Relevé	25/07/2021	24/08/2021	1462 94.72	108.28	13.89	36.88	296.97
1,0138E+10	26/10/2021		EP POSTE SAIIF	1,61E+13	10 PLACE SAIIF C5	1-1IIT9-4932	1-0U4A-2998	CCB	NO	BTINFLU-Tarif Relevé	25/08/2021	24/10/2021	3529 94.72	257.93	9.99	80.57	563.73
1,0145E+10	26/02/2022		EP POSTE SAIIF	1,61E+13	10 PLACE SAIIF C5	1-1IIT9-4932	1-0U4A-2998	CCB	NO	BTINFLU-Tarif Relevé	25/12/2021	24/02/2022	4301 88.93	395.86	11.27	104.86	704.88
1,0127E+10	26/03/2021		EP POSTE SAIIF	1,61E+13	10 PLACE SAIIF C5	1-1IIT9-4932	1-0U4A-2998	CFB	NO	BTINFLU-Tarif Estimé	14/01/2021	24/03/2021	4429 148.20	342.76	11.09	107.39	777.53
1,0131E+10	15/06/2021		EP POSTE SAIIF	1,61E+13	10 PLACE SAIIF C5	1-1IIT9-4932	1-0U4A-2998	CCB	NO	BTINFLU-Tarif Relevé	25/03/2021	27/04/2021	2283 124.17	176.68	13.18	56.98	431.91
1,0129E+10	04/05/2021	8621443373	EP POSTE HAM	1,6133E+13	IMPASSE DES C5	1-1IITD-224	1-0U4A-3027	CCB	NO	BTINFLU-Tarif Relevé	03/03/2021	02/05/2021	210 7.82	16.25	11.46	5.20	39.04
1,0142E+10	04/01/2022	8621443373	EP POSTE HAM	1,6133E+13	IMPASSE DES C5	1-1IITD-224	1-0U4A-3027	CCB	NO	BTINFLU-Tarif Relevé	03/11/2021	02/01/2022	285 29.72	21.02	17.80	7.83	70.43
1,0126E+10	04/03/2021	8621443373	EP POSTE HAM	1,6133E+13	IMPASSE DES C5	1-1IITD-224	1-0U4A-3027	CCB	NO	BTINFLU-Tarif Relevé	14/01/2021	02/03/2021	213 14.00	16.48	14.31	5.66	46.87
1,0138E+10	04/11/2021	8621443373	EP POSTE HAM	1,6133E+13	IMPASSE DES C5	1-1IITD-224	1-0U4A-3027	CCB	NO	BTINFLU-Tarif Relevé	03/09/2021	02/11/2021	239 8.62	17.47	10.92	5.67	42.10
1,0131E+10	04/07/2021	8621443373	EP POSTE HAM	1,6133E+13	IMPASSE DES C5	1-1IITD-224	1-0U4A-3027	CCB	NO	BTINFLU-Tarif Relevé	03/05/2021	02/07/2021	152 7.82	11.76	12.88	3.93	31.41
1,0135E+10	04/09/2021	8621443373	EP POSTE HAM	1,6133E+13	IMPASSE DES C5	1-1IITD-224	1-0U4A-3027	CCB	NO	BTINFLU-Tarif Relevé	03/07/2021	02/09/2021	171 9.02	12.82	12.77	4.32	34.57
1,0134E+10	26/08/2021	8626977600	EP POSTE COF	1,619E+13	31 RUE DU CC C5	1-1IITD-879	1-0U4A-3093	CEB	NO	BTINFLU-Tarif Estimé	24/06/2021	24/08/2021	4552 161.10	344.70	11.11	109.11	794.73
1,0142E+10	15/01/2022	8626977600	EP POSTE COF	1,619E+13	31 RUE DU CC C5	1-1IITD-879	1-0U4A-3093	CEB	NO	BTINFLU-Tarif Relevé			218.55			12.02	230.57
1,0138E+10	26/10/2021	8626977600	EP POSTE COF	1,619E+13	31 RUE DU CC C5	1-1IITD-879	1-0U4A-3093	CEB	NO	BTINFLU-Tarif Estimé	25/08/2021	24/10/2021	4719 161.10	344.91	10.72	109.91	795.42
1,0145E+10	26/02/2022	8626977600	EP POSTE COF	1,619E+13	31 RUE DU CC C5	1-1IITD-879	1-0U4A-3093	CEB	NO	BTINFLU-Tarif Estimé	25/10/2021	24/02/2022	11773	980.38	8.33	262.53	1613.15
1,0128E+10	26/04/2021	8626977600	EP POSTE COF	1,619E+13	31 RUE DU CC C5	1-1IITD-879	1-0U4A-3093	CEB	NO	BTINFLU-Tarif Estimé	25/02/2021	24/04/2021	5993 140.58	463.80	10.09	140.87	966.67
1,0131E+10	29/06/2021	8626977600	EP POSTE COF	1,619E+13	31 RUE DU CC C5	1-1IITD-879	1-0U4A-3093	CEB	NO	BTINFLU-Tarif Relevé	25/04/2021	23/06/2021	3301 140.58	255.46	12.00	81.73	611.85
1,013E+10	28/05/2021	8744758926	ILLUMINATION	1,6103E+13	2 PLACE ABEL C5	1-1IIT9-4904	1-0U4A-2995	CCB	NO	BTINFLU-Tarif Relevé	25/03/2021	26/05/2021	-279 7.82	-21.59	4.93	-5.54	-25.41
1,014E+10	26/11/2021	8744758926	ILLUMINATION	1,6103E+13	2 PLACE ABEL C5	1-1IIT9-4904	1-0U4A-2995	CCB	NO	BTINFLU-Tarif Relevé	25/09/2021	24/11/2021	339 8.62	24.78	9.85	7.85	56.10
1,0136E+10	26/09/2021	8744758926	ILLUMINATION	1,6103E+13	2 PLACE ABEL C5	1-1IIT9-4904	1-0U4A-2995	CCB	NO	BTINFLU-Tarif Relevé	25/07/2021	24/09/2021	298 9.02	21.92	10.38	6.90	48.96
1,0133E+10	26/07/2021	8744758926	ILLUMINATION	1,6103E+13	2 PLACE ABEL C5	1-1IIT9-4904	1-0U4A-2995	CCB	NO	BTINFLU-Tarif Relevé	27/05/2021	24/07/2021	335 7.82	25.93	10.07	7.87	53.99
1,0143E+10	26/01/2022	8744758926	ILLUMINATION	1,6103E+13	2 PLACE ABEL C5	1-1IIT9-4904	1-0U4A-2995	CCB	NO	BTINFLU-Tarif Relevé	25/11/2021	24/01/2022	484 29.72	39.67	14.34	12.86	100.59
1,0127E+10	26/03/2021	8744758926	ILLUMINATION	1,6103E+13	2 PLACE ABEL C5	1-1IIT9-4904	1-0U4A-2995	CFB	NO	BTINFLU-Tarif Estimé	14/01/2021	24/03/2021	557 14.00	43.11	10.25	13.36	94.91
1,0135E+10	14/09/2021	8757533055	TRI FLASH	1,6101E+13	AVENUE DE V C5	1-1IIT9-4871	1-0U4A-29923		NO	BTINFLUSC-Ta Relevé	13/07/2021	12/09/2021	149 1.38	11.09	8.37	3.31	21.57
1,0139E+10	14/11/2021	8757533055	TRI FLASH	1,6101E+13	AVENUE DE V C5	1-1IIT9-4871	1-0U4A-29923		NO	BTINFLUSC-Ta Relevé	13/09/2021	12/11/2021	147 1.44	10.74	8.29	3.23	21.02
1,0132E+10	14/07/2021	8757533055	TRI FLASH	1,6101E+13	AVENUE DE V C5	1-1IIT9-4871	1-0U4A-29923		NO	BTINFLUSC-Ta Relevé	13/05/2021	12/07/2021	146 1.56	11.30	8.81	3.35	21.92
1,0126E+10	14/03/2021	8757533055	TRI FLASH	1,6101E+13	AVENUE DE V C5	1-1IIT9-4871	1-0U4A-29923		NO	BTINFLUSC-Ta Relevé	14/01/2021	12/03/2021	139 2.79	10.76	9.75	3.31	23.23
1,0142E+10	17/01/2022	8757533055	TRI FLASH	1,6101E+13	AVENUE DE V C5	1-1IIT9-4871	1-0U4A-29923		NO	BTINFLUSC-Ta Relevé	13/11/2021	12/01/2022	146 24.62	11.29	24.60	4.61	46.08
1,0129E+10	14/05/2021	8757533055	TRI FLASH	1,6101E+13	AVENUE DE V C5	1-1IIT9-4871	1-0U4A-29923		NO	BTINFLUSC-Ta Relevé	13/03/2021	12/05/2021	146 1.56	11.30	8.81	3.35	21.90
1,0128E+10	26/04/2021	8795828973	EP POSTE CAR	1,6191E+13	15 CHEMIN DIC5	1-1IITD-896	1-0U4A-3095	CEB	NO	BTINFLU-Tarif Estimé	25/02/2021	24/04/2021	284 17.18	21.98	13.79	7.44	60.47
1,0142E+10	15/01/2022	8795828973	EP POSTE CAR	1,6191E+13	15 CHEMIN DIC5	1-1IITD-896	1-0U4A-3095	CEB	NO	BTINFLU-Tarif Relevé			47.05			2.59	49.64
1,0132E+10	16/07/2021	8795828973	EP POSTE CAR	1,6191E+13	15 CHEMIN DIC5	1-1IITD-896	1-0U4A-3095	CEB	NO	BTINFLU-Tarif Relevé			25.77			1.42	27.19
1,0134E+10	26/08/2021	8795828973	EP POSTE CAR	1,6191E+13	15 CHEMIN DIC5	1-1IITD-896	1-0U4A-3095	CEB	NO	BTINFLU-Tarif Estimé	25/04/2021	24/08/2021	480	36.78	7.66	10.99	72.76
1,0138E+10	26/10/2021	8795828973	EP POSTE CAR	1,6191E+13	15 CHEMIN DIC5	1-1IITD-896	1-0U4A-3095	CEB	NO	BTINFLU-Tarif Estimé	25/08/2021	24/10/2021	235 30.17	17.18	20.15	6.85	66.09

1,0138E+10	26/10/2021	8806583536	TRI FLASH SUF	1,6188E+13	5 B AVENUE GC5	1-1IITD-858	1-OU4A-3091.CFB	NO	BTINFLU-Tarif Estimé	25/06/2021	24/10/2021	108 2.88	8.03	10.10	2.64	20.11
1,0131E+10	29/06/2021	8806583536	TRI FLASH SUF	1,6188E+13	5 B AVENUE GC5	1-1IITD-858	1-OU4A-3091.CFB	NO	BTINFLU-Tarif Estimé	25/04/2021	24/06/2021	60 1.56	4.64	10.33	1.51	11.49
1,0128E+10	28/04/2021	8806583536	TRI FLASH SUF	1,6188E+13	5 B AVENUE GC5	1-1IITD-858	1-OU4A-3091.CFB	NO	BTINFLU-Tarif Estimé	14/01/2021	24/04/2021	118 3.57	9.13	10.76	3.05	24.45
1,0131E+10	29/06/2021	8820288955	SIGNALISATIO	1,6189E+13	225 AVENUE IC5	1-1IITD-874	1-OU4A-3092.CFB	NO	BTINFLU-Tarif Relevé	25/04/2021	23/06/2021	173 10.94	13.39	14.06	4.60	38.07
1,0128E+10	26/04/2021	8820288955	SIGNALISATIO	1,6189E+13	225 AVENUE IC5	1-1IITD-874	1-OU4A-3092.CFB	NO	BTINFLU-Tarif Estimé	25/02/2021	24/04/2021	224 10.94	17.34	12.63	5.72	44.80
1,0134E+10	26/08/2021	8820288955	SIGNALISATIO	1,6189E+13	225 AVENUE IC5	1-1IITD-874	1-OU4A-3092.CFB	NO	BTINFLU-Tarif Estimé	24/06/2021	24/08/2021	198 12.20	14.99	13.73	5.16	42.49
1,0142E+10	15/01/2022	8820288955	SIGNALISATIO	1,6189E+13	225 AVENUE IC5	1-1IITD-874	1-OU4A-3092.CFB	NO	BTINFLU-Tarif Relevé	25/10/2021	16/12/2021	226 38.36	16.52	24.28	7.06	72.47
1,0138E+10	26/10/2021	8820288955	SIGNALISATIO	1,6189E+13	225 AVENUE IC5	1-1IITD-874	1-OU4A-3092.CFB	NO	BTINFLU-Tarif Estimé	25/08/2021	24/10/2021	209 12.20	15.28	13.15	5.25	42.65
1,0127E+10	21/03/2021	8923337221	EP POSTE GOI	1,6124E+13	32 AVENUE DIC5	1-1IITD-160	1-OU4A-3021.CCB	NO	BTINFLU-Tarif Relevé	20/01/2021	19/03/2021	1944	150.45	7.74	43.59	273.33
1,0139E+10	22/11/2021	8923337221	EP POSTE GOI	1,6124E+13	32 AVENUE DIC5	1-1IITD-160	1-OU4A-3021.CCB	NO	BTINFLU-Tarif Relevé	20/09/2021	19/11/2021	2060 55.26	150.57	9.99	47.06	329.59
1,0132E+10	21/07/2021	8923337221	EP POSTE GOI	1,6124E+13	32 AVENUE DIC5	1-1IITD-160	1-OU4A-3021.CCB	NO	BTINFLU-Tarif Relevé	20/05/2021	19/07/2021	1267 48.42	98.05	11.56	31.06	228.95
1,0129E+10	21/05/2021	8923337221	EP POSTE GOI	1,6124E+13	32 AVENUE DIC5	1-1IITD-160	1-OU4A-3021.CCB	NO	BTINFLU-Tarif Relevé	20/03/2021	19/05/2021	1543 72.63	119.41	12.45	38.45	290.86
1,0143E+10	21/01/2022	8923337221	EP POSTE GOI	1,6124E+13	32 AVENUE DIC5	1-1IITD-160	1-OU4A-3021.CCB	NO	BTINFLU-Tarif Relevé	20/11/2021	19/01/2022	2424 62.84	193.33	10.57	58.41	403.26
1,0136E+10	21/09/2021	8923337221	EP POSTE GOI	1,6124E+13	32 AVENUE DIC5	1-1IITD-160	1-OU4A-3021.CCB	NO	BTINFLU-Tarif Relevé	20/07/2021	19/09/2021	1573 58.68	116.17	11.12	37.26	273.96
1,0139E+10	11/11/2021	8996557476	FEUX TRICOLC	1,62E+13	AVENUE DE L C5	1-1IITD-969	1-OU4A-3102.CCB	NO	BTINFLU-Tarif Relevé	10/09/2021	09/11/2021	246 8.62	17.98	10.81	5.81	42.97
1,0142E+10	11/01/2022		AVENUE DE L C5			1-1IITD-969	1-OU4A-3102.CCB	NO	BTINFLU-Tarif Relevé	10/11/2021	09/01/2022	246 29.72	18.75	19.70	7.13	66.20
1,0126E+10	12/03/2021		AVENUE DE L C5			1-1IITD-969	1-OU4A-3102.CCB	NO	BTINFLU-Tarif Relevé	14/01/2021	04/03/2021	202 14.00	15.63	14.67	5.52	47.35
1,0135E+10	11/09/2021		AVENUE DE L C5			1-1IITD-969	1-OU4A-3102.CCB	NO	BTINFLU-Tarif Relevé	10/07/2021	09/09/2021	249 9.02	18.58	11.08	5.98	44.47
1,0132E+10	11/07/2021		AVENUE DE L C5			1-1IITD-969	1-OU4A-3102.CCB	NO	BTINFLU-Tarif Relevé	10/05/2021	09/07/2021	242 7.82	18.73	10.97	5.91	43.27
1,0129E+10	11/05/2021		AVENUE DE L C5			1-1IITD-969	1-OU4A-3102.CCB	NO	BTINFLU-Tarif Relevé	05/03/2021	09/05/2021	46 7.82	3.56	24.74	1.52	15.90
1,0129E+10	20/05/2021	9011182250	FEUX TRICOLC	1,6173E+13	20 CHEMIN DIC5	1-1IITD-653	1-OU4A-3070.CFB	NO	BTINFLU-Tarif Estimé	19/03/2021	18/05/2021	607 12.50	46.98	9.80	14.23	97.21
1,0139E+10	20/11/2021	9011182250	FEUX TRICOLC	1,6173E+13	20 CHEMIN DIC5	1-1IITD-653	1-OU4A-3070.CFB	NO	BTINFLU-Tarif Estimé	19/09/2021	18/11/2021	593 21.00	43.34	10.85	13.86	100.86
1,0144E+10	09/02/2022	9011182250	FEUX TRICOLC	1,6173E+13	20 CHEMIN DIC5	1-1IITD-653	1-OU4A-3070.CFB	NO	BTINFLU-Tarif Relevé			50.31			2.77	53.08
1,0133E+10	09/08/2021	9011182250	FEUX TRICOLC	1,6173E+13	20 CHEMIN DIC5	1-1IITD-653	1-OU4A-3070.CFB	NO	BTINFLU-Tarif Relevé			20.25			1.11	21.36
1,0136E+10	20/09/2021	9011182250	FEUX TRICOLC	1,6173E+13	20 CHEMIN DIC5	1-1IITD-653	1-OU4A-3070.CFB	NO	BTINFLU-Tarif Estimé	19/05/2021	18/09/2021	1030	77.99	7.57	22.69	141.59
1,0127E+10	20/03/2021	9011182250	FEUX TRICOLC	1,6173E+13	20 CHEMIN DIC5	1-1IITD-653	1-OU4A-3070.CFB	NO	BTINFLU-Tarif Estimé	14/01/2021	18/03/2021	731 22.38	56.57	10.80	17.72	128.20
1,0142E+10	15/01/2022	9030730651	EP POSTE SAL	1,619E+13	39 RUE DES S/C5	1-1IITD-880	1-OU4A-3093.CEB	NO	BTINFLU-Tarif Relevé			251.12			13.81	264.93
1,0134E+10	26/08/2021	9030730651	EP POSTE SAL	1,619E+13	39 RUE DES S/C5	1-1IITD-880	1-OU4A-3093.CEB	NO	BTINFLU-Tarif Estimé	25/04/2021	24/08/2021	9986	765.24	7.66	221.48	1376.79
1,0138E+10	26/10/2021	9030730651	EP POSTE SAL	1,619E+13	39 RUE DES S/C5	1-1IITD-880	1-OU4A-3093.CEB	NO	BTINFLU-Tarif Estimé	25/08/2021	24/10/2021	4878 294.00	356.53	13.34	120.81	960.21
1,0128E+10	26/04/2021	9030730651	EP POSTE SAL	1,619E+13	39 RUE DES S/C5	1-1IITD-880	1-OU4A-3093.CEB	NO	BTINFLU-Tarif Estimé	25/02/2021	24/04/2021	5903 164.00	456.83	10.52	140.41	983.99
1,0132E+10	16/07/2021	9030730651	EP POSTE SAL	1,619E+13	39 RUE DES S/C5	1-1IITD-880	1-OU4A-3093.CEB	NO	BTINFLU-Tarif Relevé			246.00			13.53	259.53
1,0145E+10	26/02/2022	9030730651	EP POSTE SAL	1,619E+13	39 RUE DES S/C5	1-1IITD-880	1-OU4A-3093.CEB	NO	BTINFLU-Tarif Estimé	25/10/2021	24/02/2022	12659	1059.70	8.37	282.87	1741.19
1,0143E+10	27/01/2022	9319336828	EP POSTE CAN	1,6128E+13	43 RUE DU DC5	1-1IITD-184	1-OU4A-3023.CCB	NO	BTINFLU-Tarif Relevé	26/11/2021	25/01/2022	842 38.64	68.80	12.76	21.60	160.98
1,0136E+10	27/09/2021	9319336828	EP POSTE CAN	1,6128E+13	43 RUE DU DC5	1-1IITD-184	1-OU4A-3023.CCB	NO	BTINFLU-Tarif Relevé	26/07/2021	25/09/2021	573 22.37	42.10	7.76	13.64	81.56
1,013E+10	27/05/2021	9319336828	EP POSTE CAN	1,6128E+13	43 RUE DU DC5	1-1IITD-184	1-OU4A-3023.CCB	NO	BTINFLU-Tarif Relevé	26/03/2021	25/05/2021	531 18.74	41.09	11.27	12.96	94.96
1,0133E+10	27/07/2021	9319336828	EP POSTE CAN	1,6128E+13	43 RUE DU DC5	1-1IITD-184	1-OU4A-3023.CCB	NO	BTINFLU-Tarif Relevé	26/05/2021	25/07/2021	431 18.74	33.36	12.09	10.77	81.80
1,0127E+10	27/03/2021	9319336828	EP POSTE CAN	1,6128E+13	43 RUE DU DC5	1-1IITD-184	1-OU4A-3023.CCB	NO	BTINFLU-Tarif Relevé	26/01/2021	25/03/2021	685 18.74	53.01	10.47	16.34	115.10
1,014E+10	27/11/2021	9319336828	EP POSTE CAN	1,6128E+13	43 RUE DU DC5	1-1IITD-184	1-OU4A-3023.CCB	NO	BTINFLU-Tarif Relevé	26/09/2021	25/11/2021	762 21.16	55.69	10.09	17.49	123.61
1,0128E+10	22/04/2021	9370305053	EP POSTE CAS	1,6155E+13	20 COURS TOIC5	1-1IITD-453	1-OU4A-3050.CEB	NO	BTINFLU-Tarif Estimé	14/01/2021	18/04/2021	2180	168.71	7.74	48.59	300.67
1,0137E+10	21/10/2021	9370305053	EP POSTE CAS	1,6155E+13	20 COURS TOIC5	1-1IITD-453	1-OU4A-3050.CEB	NO	BTINFLU-Tarif Estimé	19/06/2021	18/10/2021	2111	157.44	7.46	45.73	281.43
1,0126E+10	12/03/2021	9370305053	EP POSTE CAS	1,6155E+13	20 COURS TOIC5	1-1IITD-453	1-OU4A-3050.CEB	NO	BTINFLU-Tarif Relevé			33.55			1.85	35.40
1,0131E+10	23/06/2021	9370305053	EP POSTE CAS	1,6155E+13	20 COURS TOIC5	1-1IITD-453	1-OU4A-3050.CEB	NO	BTINFLU-Tarif Estimé	19/04/2021	18/06/2021	1200 28.11	92.87	10.08	28.18	193.04
1,0141E+10	20/12/2021	9370305053	EP POSTE CAS	1,6155E+13	20 COURS TOIC5	1-1IITD-453	1-OU4A-3050.CEB	NO	BTINFLU-Tarif Relevé	19/10/2021	18/12/2021	-57844 31.74	-4227.82	7.25	-1219.16	-7291.99
1,0135E+10	09/09/2021	9370305053	EP POSTE CAS	1,6155E+13	20 COURS TOIC5	1-1IITD-453	1-OU4A-3050.CEB	NO	BTINFLU-Tarif Relevé			31.74			1.75	33.49
1,0127E+10	26/03/2021	9387238998	EP POSTE CAE	1,62E+13	9 RUE DE LA CC5	1-1IITD-966	1-OU4A-3102.CEB	NO	BTINFLU-Tarif Estimé	14/01/2021	24/03/2021	2005 81.10	155.17	11.78	49.65	371.90
1,0136E+10	26/09/2021	9387238998	EP POSTE CAE	1,62E+13	9 RUE DE LA CC5	1-1IITD-966	1-OU4A-3102.CEB	NO	BTINFLU-Tarif Relevé	25/07/2021	24/09/2021	1284 54.84	94.47	11.63	30.84	232.65
1,013E+10	28/05/2021	9387238998	EP POSTE CAE	1,62E+13	9 RUE DE LA CC5	1-1IITD-966	1-OU4A-3102.CEB	NO	BTINFLU-Tarif Relevé	25/03/2021	26/05/2021	1645 45.30	127.31	10.49	39.17	274.90
1,0133E+10	26/07/2021	9387238998	EP POSTE CAE	1,62E+13	9 RUE DE LA CC5	1-1IITD-966	1-OU4A-3102.CEB	NO	BTINFLU-Tarif Estimé	27/05/2021	24/07/2021	1297 45.30	100.37	11.23	31.53	229.18
1,0141E+10	16/12/2021	9387238998	EP POSTE CAE	1,62E+13	9 RUE DE LA CC5	1-1IITD-966	1-OU4A-3102.CEB	NO	BTINFLU-Tarif Relevé			77.49			4.26	81.75
1,0143E+10	26/01/2022	9387238998	EP POSTE CAE	1,62E+13	9 RUE DE LA CC5	1-1IITD-966	1-OU4A-3102.CEB	NO	BTINFLU-Tarif Estimé	25/09/2021	21/12/2021	2107	154.00	7.31	45.48	286.14
1,0137E+10	08/10/2021	9559906198	PLAN LUMIER	1,6115E+13	QUAI SOUCHEC5	1-1IITD-57	1-OU4A-3011.CEB	NO	BTINFLU-Tarif Estimé	07/08/2021	06/10/2021	2324 107.28	169.86	11.93	55.94	426.47
1,0133E+10	08/08/2021	9559906198	PLAN LUMIER	1,6115E+13	QUAI SOUCHEC5	1-1IITD-57	1-OU4A-3011.CEB	NO	BTINFLU-Tarif Estimé	07/04/2021	06/08/2021	5184 107.28	400.19	9.79	121.79	837.66
1,0144E+10	08/02/2022	9559906198	PLAN LUMIER	1,6115E+13	QUAI SOUCHEC5	1-1IITD-57	1-OU4A-3011.CEB	NO	BTINFLU-Tarif Estimé	07/10/2021	06/02/2022	5657 96.03	452.70	9.70	133.01	893.59
1,0127E+10	09/04/2021	9559906198	PLAN LUMIER	1,6115E+13	QUAI SOUCHEC5	1-1IITD-57	1-OU4A-3011.CEB	NO	BTINFLU-Tarif Estimé	10/02/2021	06/04/2021	2884 93.72	223.19	10.99	69.52	498.50

1,0131E+10	28/06/2021	9559906198	PLAN LUMIER	1,6115E+13	QUAI SOUCHEC5	1-1IITD-57	1-OU4A-3011 CEB	NO	BTINFLU-Tarif Relevé		93.72			5.15	98.87
1,0141E+10	28/12/2021	9559906198	PLAN LUMIER	1,6115E+13	QUAI SOUCHEC5	1-1IITD-57	1-OU4A-3011 CEB	NO	BTINFLU-Tarif Relevé		107.28			5.90	113.18
1,013E+10	22/05/2021	9657267117	EP POSTE BO	1,6143E+13	18 RUE DE BO C5	1-1IITD-326	1-OU4A-3037 CEB	NO	BTINFLU-Tarif Estimé	19/01/2021	18/05/2021	1994	154.32	7.74	288.90
1,0143E+10	20/01/2022	9657267117	EP POSTE BO	1,6143E+13	18 RUE DE BO C5	1-1IITD-326	1-OU4A-3037 CEB	NO	BTINFLU-Tarif Estimé			75.27			87.47
1,0139E+10	20/11/2021	9657267117	EP POSTE BO	1,6143E+13	18 RUE DE BO C5	1-1IITD-326	1-OU4A-3037 CEB	NO	BTINFLU-Tarif Estimé	20/07/2021	18/11/2021	1594	117.16	7.35	220.61
1,0137E+10	10/10/2021	9657267117	EP POSTE BO	1,6143E+13	18 RUE DE BO C5	1-1IITD-326	1-OU4A-3037 CEB	NO	BTINFLU-Tarif Relevé			66.66			70.33
1,0133E+10	24/07/2021	9657267117	EP POSTE BO	1,6143E+13	18 RUE DE BO C5	1-1IITD-326	1-OU4A-3037 CEB	NO	BTINFLU-Tarif Estimé	19/05/2021	19/07/2021	840	56.22	14.43	178.96
1,0127E+10	09/04/2021	9657267117	EP POSTE BO	1,6143E+13	18 RUE DE BO C5	1-1IITD-326	1-OU4A-3037 CEB	NO	BTINFLU-Tarif Relevé			37.48			39.54
1,0138E+10	04/11/2021	9694345480	EP POSTE PEY	1,6142E+13	RESIDENCE PEC5	1-1IITD-315	1-OU4A-3036 CCB	NO	BTINFLU-Tarif Relevé	03/09/2021	02/11/2021	1783	49.88	10.11	287.95
1,0142E+10	04/01/2022	9694345480	EP POSTE PEY	1,6142E+13	RESIDENCE PEC5	1-1IITD-315	1-OU4A-3036 CCB	NO	BTINFLU-Tarif Relevé	03/11/2021	02/01/2022	2581	72.25	10.30	420.73
1,0129E+10	04/05/2021	9694345480	EP POSTE PEY	1,6142E+13	RESIDENCE PEC5	1-1IITD-315	1-OU4A-3036 CCB	NO	BTINFLU-Tarif Relevé	03/03/2021	02/05/2021	1679	43.74	10.34	277.43
1,0135E+10	04/09/2021	9694345480	EP POSTE PEY	1,6142E+13	RESIDENCE PEC5	1-1IITD-315	1-OU4A-3036 CCB	NO	BTINFLU-Tarif Relevé	03/07/2021	02/09/2021	1392	52.95	11.30	245.89
1,0126E+10	04/03/2021	9694345480	EP POSTE PEY	1,6142E+13	RESIDENCE PEC5	1-1IITD-315	1-OU4A-3036 CCB	NO	BTINFLU-Tarif Relevé	14/01/2021	02/03/2021	1665	78.31	12.44	314.98
1,0131E+10	04/07/2021	9694345480	EP POSTE PEY	1,6142E+13	RESIDENCE PEC5	1-1IITD-315	1-OU4A-3036 CCB	NO	BTINFLU-Tarif Relevé	03/05/2021	02/07/2021	1260	43.74	11.21	222.19
1,0128E+10	26/04/2021	9809237643	FEUX TRICOLC	1,6189E+13	42 CHE DE BA C5	1-1IITD-871	1-OU4A-3092 CFB	NO	BTINFLU-Tarif Estimé	25/02/2021	24/04/2021	215	12.50	13.55	45.55
1,0142E+10	15/01/2022	9809237643	FEUX TRICOLC	1,6189E+13	42 CHE DE BA C5	1-1IITD-871	1-OU4A-3092 CFB	NO	BTINFLU-Tarif Relevé	25/10/2021	16/12/2021	195	40.54	28.10	71.14
1,0131E+10	29/06/2021	9809237643	FEUX TRICOLC	1,6189E+13	42 CHE DE BA C5	1-1IITD-871	1-OU4A-3092 CFB	NO	BTINFLU-Tarif Relevé	25/04/2021	23/06/2021	136	12.50	10.53	35.14
1,0134E+10	26/08/2021	9809237643	FEUX TRICOLC	1,6189E+13	42 CHE DE BA C5	1-1IITD-871	1-OU4A-3092 CFB	NO	BTINFLU-Tarif Estimé	24/06/2021	24/08/2021	186	14.00	15.10	43.18
1,0138E+10	26/10/2021	9809237643	FEUX TRICOLC	1,6189E+13	42 CHE DE BA C5	1-1IITD-871	1-OU4A-3092 CFB	NO	BTINFLU-Tarif Estimé	25/08/2021	24/10/2021	196	14.00	14.45	43.21
1,0126E+10	15/03/2021	9832754658	EP POSTE COM	1,6147E+13	90 AVENUE LC C5	1-1IITD-363	1-OU4A-3041 CCB	NO	BTINFLU-Tarif Estimé	14/01/2021	13/03/2021	2085	41.97	9.75	328.09
1,0129E+10	15/05/2021	9832754658	EP POSTE COM	1,6147E+13	90 AVENUE LC C5	1-1IITD-363	1-OU4A-3041 CCB	NO	BTINFLU-Tarif Relevé	14/03/2021	13/05/2021	3447	23.44	8.42	485.16
1,0142E+10	17/01/2022	9832754658	EP POSTE COM	1,6147E+13	90 AVENUE LC C5	1-1IITD-363	1-OU4A-3041 CCB	NO	BTINFLU-Tarif Relevé	14/11/2021	13/01/2022	3816	153.72	11.88	694.79
1,0132E+10	15/07/2021	9832754658	EP POSTE COM	1,6147E+13	90 AVENUE LC C5	1-1IITD-363	1-OU4A-3041 CCB	NO	BTINFLU-Tarif Relevé	14/05/2021	13/07/2021	1979	23.44	8.92	291.67
1,0139E+10	15/11/2021	9832754658	EP POSTE COM	1,6147E+13	90 AVENUE LC C5	1-1IITD-363	1-OU4A-3041 CCB	NO	BTINFLU-Tarif Relevé	14/09/2021	13/11/2021	3271	26.56	8.12	447.93
1,0136E+10	15/09/2021	9832754658	EP POSTE COM	1,6147E+13	90 AVENUE LC C5	1-1IITD-363	1-OU4A-3041 CCB	NO	BTINFLU-Tarif Relevé	14/07/2021	13/09/2021	2380	28.12	8.60	340.53

ANNEXE 3

GARANTIE D'ORIGINE

Garanties d'origine Présentation générale

Octobre 2017

Obligation d'informer le consommateur en Europe

- Obligation au niveau européen d'assurer la traçabilité de l'électricité pour le consommateur final
- Obligation au niveau européen pour les fournisseurs d'afficher le mix électrique qu'ils fournissent à tous leurs clients finaux
 - Directive 2009-28-CE – article 15: « 1. Aux fins de démontrer aux clients finals la part ou la quantité d'énergie produite à partir de sources renouvelables que contient le bouquet énergétique d'un fournisseur d'énergie, [...] les États membres font en sorte que l'origine de l'électricité produite à partir de sources d'énergie renouvelables puisse être garantie comme telle [...], selon des critères objectifs, transparents et non discriminatoires. »
- Possibilité offerte aux fournisseurs de proposer des offres renouvelables
- Afin de donner la possibilité au consommateur d'envoyer un signal en faveur du développement du renouvelable, les fournisseurs d'énergie peuvent vendre des offres vertes à leurs clients finaux
- Nécessité d'assurer la fiabilité des offres renouvelables en garantissant une transparence totale pour le consommateur

Assurer la traçabilité de l'électricité

- Il faut pour cela être en mesure de relier une consommation d'électricité à la production d'une (ou de plusieurs) centrale(s) donnée(s). Comment trouver cette information?
- **En considérant la localisation du consommateur final et du moyen de production?**
 - Ceci ne fonctionne que dans le cas de l'autoconsommation : la centrale de production et le consommateur sont reliés directement dans un circuit fermé.
 - Il est impossible de déterminer précisément physiquement à partir de quelle centrale l'électricité consommée a été produite lorsqu'elle est injectée dans le réseau.
- **En prenant par défaut le mix de production du pays concerné?**
 - Tous les consommateurs ont dans ce cas le même mix.
 - Il n'est pas possible pour les fournisseurs de distinguer leurs offres selon le caractère renouvelable ou non des sources d'énergie.
- **En considérant une approche liée au marché?**
 - Le client peut choisir précisément la source d'énergie qu'il souhaite consommer (et même l'installation de production correspondante). Ceci n'est pas lié à la dimension physique.
 - Un système doit s'assurer qu'aucun autre client ne consomme cette énergie et que cette centrale a bien produit la quantité nécessaire à couvrir la consommation du client.

Les garanties d'origine: un système européen pour tracer l'électricité

- Les GOs sont le système européen de traçabilité de l'électricité renouvelable
 - Directive 2009-28-CE – article 15: « 2. les États membres veillent à ce qu'une garantie d'origine soit émise en réponse à une demande d'un producteur d'électricité utilisant des sources d'énergie renouvelables. »

- En France, il est obligatoire d'utiliser des garanties d'origine pour toute offre renouvelable
 - Code de l'énergie : « [...] Sur le territoire national, seules les garanties d'origine ont valeur de certification de l'origine de l'électricité produite à partir de sources renouvelables aux fins de démontrer aux clients finals la part ou la quantité d'énergie produite à partir de sources renouvelables que contient l'offre commerciale contractée auprès de leurs fournisseurs d'énergie. »
 - Pour les autres offres, des lignes directrices claires sont précisées dans le code de l'énergie sur la façon d'afficher les mix – assurance que l'électricité renouvelable n'est pas compté plusieurs fois.

Qu'est ce qu'une garantie d'origine?

- Chaque garantie d'origine correspond à 1 MWh d'électricité injectée nette
- Chaque GO précise, au minimum:
 - la source d'énergie utilisée pour produire l'énergie et les dates de début et de fin de production;
 - le nom, l'emplacement, le type et la capacité de l'installation dans laquelle l'énergie a été produite;
 - si et dans quelle mesure l'installation a bénéficié d'une aide à l'investissement, si et dans quelle mesure l'unité d'énergie a bénéficié d'une autre manière d'un régime d'aide national, et le type de régime d'aide;
 - la date à laquelle l'installation est entrée en service; et
 - la date et le pays d'émission et un numéro d'identification unique.

Cycle de vie des garanties d'origine

Etapes de la vie d'une garantie d'origine:

- Sa délivrance sur le registre (selon la production électrique du mois donné)
- Son transfert entre titulaires de compte
- Son utilisation (annulation) pour prouver que l'électricité livrée au consommateur est d'origine renouvelable

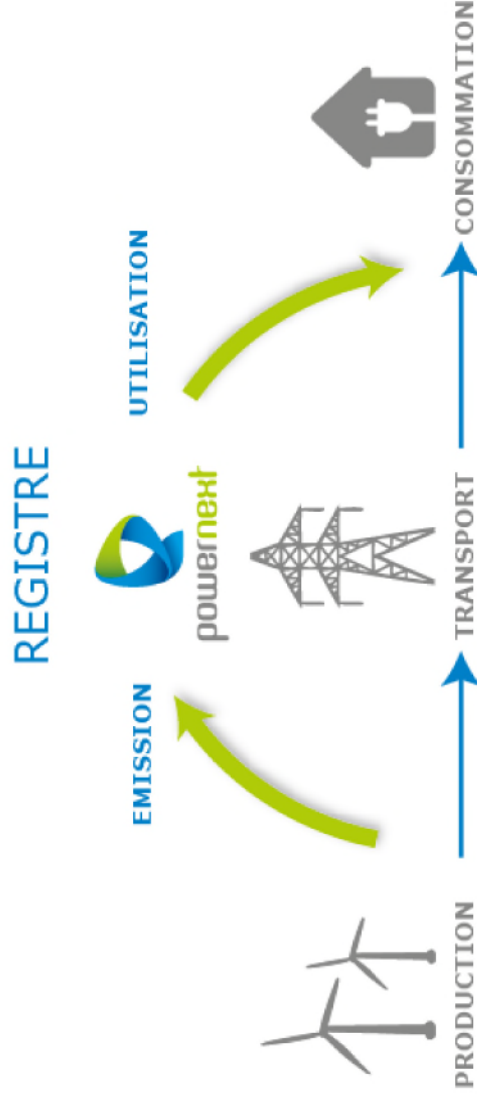

Cycle de vie d'une garantie d'origine

- Une garantie d'origine représente un mois de production
- Elle peut être émise dans les 5 mois suivants sa production
- Une garantie d'origine a une durée de vie de 12 mois. Elle peut être utilisée ou transférée jusqu'à cette date.
- L'utilisation de GO pour certifier la consommation d'une année N s'effectue entre le 31 Mars N et le 31 Mars N+1

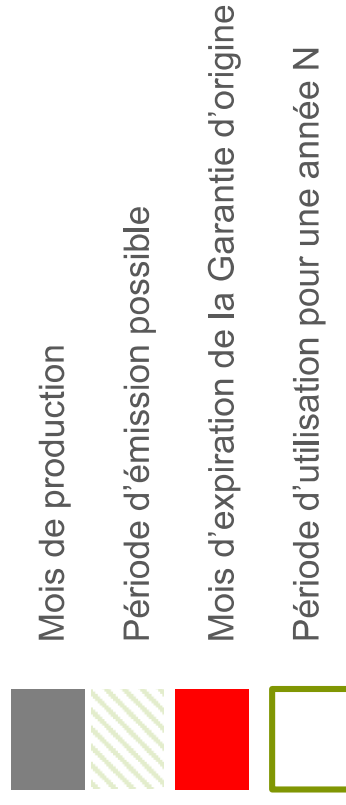
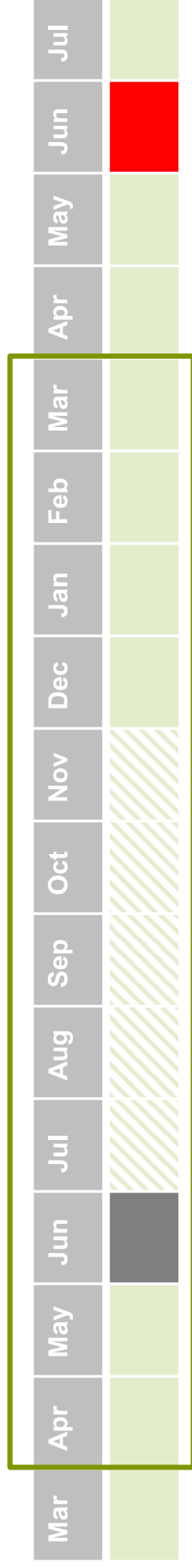

Un système fiable

- **Vérification systématique des installations de production enregistrées**
 - Premiers contrôles de documents par Powernext
 - Vérification par le gestionnaire de réseau
 - Audits in-situ organisés par Powernext

- **Vérification systématique des émissions**
 - Vérification avec les données de comptage de la production nette d'électricité
 - Vérification par les gestionnaires de réseaux

- **Surveillance des transactions**
 - Powernext vérifie l'identité des sociétés titulaires de compte sur le registre
 - Surveillance des transactions
 - Attention spécifique aux imports / export

- **Surveillance des utilisations**
 - Impossible de transférer ou réutiliser une GO déjà utilisée
 - Importance des vérifications de l'adéquation entre électricité verte vendue et garanties d'origine annulées

Thank you

ANNEXE 4

Inventaire des Biens mis à jour

numero_rue	nom_rue	type support	support	hauteur support	type_lampe	puissance_lampe	ral	numero_poste	numero_foyer	console	remarque	lon_wgs	lat_wgs	code_rue	reference_rue	adresse_poste	double_eclairage	led	année_renovation_lampe	triple_eclairage	quadruple_eclairage
milieu impasse	Allée Bourges Saint Génis	PBA	Poteau	8	Thorn Oracle	Master SON-T PIA Plus 70	7039	Pimpineuil	057-001	Console AG				416	057	à côté du 7 rue Henri Guillier	FAUX	FAUX	2020	FAUX	FAUX
3	Allée de Cruzeau	Mât CC RAL	Poteau	8	Thorn Oracle	Master SON-T PIA plus 70	7039	Cruzeau	120-001	Crosse KCE RAL		-0,2252045	44,9091438	2	120	en face du 121 avenue de l'Epinette	FAUX	FAUX	2020	FAUX	FAUX
5	Allée de Cruzeau	Mât CC RAL	Poteau	8	Thorn Oracle	Master SON-T PIA plus 70	7039	Cruzeau	120-002	Crosse KCE RAL		-0,22531705	44,9089474	2	120	en face du 121 avenue de l'Epinette	FAUX	FAUX	2020	FAUX	FAUX
5<L<7	Allée de Cruzeau	Mât CC RAL	Poteau	8	Thorn Oracle	Master SON-T PIA plus 70	7039	Cruzeau	120-003	Crosse KCE RAL		-0,22533992	44,9087805	2	120	en face du 121 avenue de l'Epinette	FAUX	FAUX	2020	FAUX	FAUX
9	Allée de Cruzeau	Mât CC RAL	Poteau	8	Thorn Oracle	Master SON-T PIA plus 70	7039	Cruzeau	120-004	Crosse KCE RAL		-0,22527786	44,9085507	2	120	en face du 121 avenue de l'Epinette	FAUX	FAUX	2020	FAUX	FAUX
11	Allée de Cruzeau	Mât CC RAL	Poteau	8	Thorn Oracle	Master SON-T PIA plus 70	7039	Cruzeau	120-005	Crosse KCE RAL		-0,22528066	44,9083361	2	120	en face du 121 avenue de l'Epinette	FAUX	FAUX	2020	FAUX	FAUX
17	Allée de Cruzeau	Mât CC RAL	Poteau	8	Thorn Oracle	Master SON-T PIA plus 70	7039	Cruzeau	120-006	Crosse KCE RAL		-0,22542454	44,9081485	2	120	en face du 121 avenue de l'Epinette	FAUX	FAUX	2020	FAUX	FAUX
19	Allée de Cruzeau	Mât CC RAL	Poteau	8	Thorn Oracle	Master SON-T PIA plus 70	7039	Cruzeau	120-007	Crosse KCE RAL		-0,2255859	44,9079842	2	120	en face du 121 avenue de l'Epinette	FAUX	FAUX	2020	FAUX	FAUX
21	Allée de Cruzeau	Mât CC RAL	Poteau	8	Thorn Oracle	Master SON-T PIA plus 70	7039	Cruzeau	120-008	Crosse KCE RAL		-0,22570894	44,9077945	2	120	en face du 121 avenue de l'Epinette	FAUX	FAUX	2020	FAUX	FAUX
22	Allée de Cruzeau	Mât CC RAL	Poteau	8	Thorn Oracle	Master SON-T PIA plus 70	7039	Cruzeau	120-009	Crosse KCE RAL		-0,22594946	44,9079072	2	120	en face du 121 avenue de l'Epinette	FAUX	FAUX	2020	FAUX	FAUX
rue lataste<L<8	Allée de la Loge	Mât CC RAL	Poteau	8	Thorn Oracle	Master SON-T PIA Plus 100	7039	Lataste	262-002	Crosse KCE RAL		-0,23299282	44,9172657	3	262	Derrière batimant 8 rue des loges	FAUX	FAUX	2020	FAUX	FAUX
8	Allée de la Loge	Mât CC RAL	Poteau	8	Thorn Oracle	Master SON-T PIA Plus 100	7039	Lataste	262-001	Crosse KCE RAL		-0,23288599	44,9176127	3	262	Derrière batimant 8 rue des loges	FAUX	FAUX	2020	FAUX	FAUX
21	Allée des Alisiers	Mât CC RAL	Poteau	8	Thorn Oracle	Master SON-T PIA plus 70	7039	Saules	009-007	Crosse KCE RAL		-0,21511062	44,9024684	5	009	en face 40 sur des Saules	FAUX	FAUX	2018	FAUX	FAUX
17	Allée des Alisiers	Mât CC RAL	Poteau	8	Thorn Oracle	Master SON-T PIA plus 70	7039	Saules	009-006	Crosse KCE RAL		-0,2147673	44,9025822	5	009	en face 40 sur des Saules	FAUX	FAUX	2018	FAUX	FAUX
15	Allée des Alisiers	Mât CC RAL	Poteau	8	Thorn Oracle	Master SON-T PIA plus 70	7039	Saules	009-005	Crosse KCE RAL		-0,21453891	44,9027627	5	009	en face 40 sur des Saules	FAUX	FAUX	2018	FAUX	FAUX
11	Allée des Alisiers	Mât CC RAL	Poteau	8	Thorn Oracle	Master SON-T PIA plus 70	7039	Saules	009-004	Crosse KCE RAL		-0,21440497	44,9030566	5	009	en face 40 sur des Saules	FAUX	FAUX	2018	FAUX	FAUX

9	Allée des Alisiers	Mât CC RAL	Poteau	8	Thorn Oracle	Master SONT PIA plus 70	7039	Saules	009-003	Crosse KCE RAL		-0,21431838	44,9032915	5	009	en face 40 sur des Saules	FAUX	FAUX	2018	FAUX	FAUX
7	Allée des Alisiers	Mât CC RAL	Poteau	8	Thorn Oracle	Master SONT PIA plus 70	7039	Saules	009-002	Crosse KCE RAL		-0,21419352	44,9035377	5	009	en face 40 sur des Saules	FAUX	FAUX	2018	FAUX	FAUX
1	Allée des Alisiers	Mât CC RAL	Poteau	8	Thorn Oracle	Master SONT PIA plus 70	7039	Saules	009-001	Crosse KCE RAL		-0,21432059	44,9037348	5	009	en face 40 sur des Saules	FAUX	FAUX	2018	FAUX	FAUX
-	Allée des Alouettes	PBA	Poteau	8	Thorn Oracle	Master SONT PIA plus 70	7039	Cante merle	036-000	Console AG		-0,23485769	44,9352407	6	010	à côté du 2 rue Cantemerle	FAUX	FAUX	2020	FAUX	FAUX
-	Allée des Alouettes	PBA	Poteau	8	Thorn Oracle	Master SONT PIA plus 70	7039	Cante merle	036-000	Console AG		-0,2347647	44,9350459	6	010	à côté du 2 rue Cantemerle	FAUX	FAUX	2020	FAUX	FAUX
-	Allée des Alouettes	PBA	Poteau	8	Thorn Oracle	Master SONT PIA plus 70	7039	Cante merle	036-000	Console AG		-0,23436219	44,9348215	6	010	à côté du 2 rue Cantemerle	FAUX	FAUX	2020	FAUX	FAUX
-	Allée des Alouettes	PBA	Poteau	8	Thorn Oracle	Master SONT PIA plus 70	7039	Cante merle	036-000	Console AG		-0,2339666	44,9344567	6	010	à côté du 2 rue Cantemerle	FAUX	FAUX	2020	FAUX	FAUX
-	Allée des Alouettes	PBA	Poteau	8	Thorn Oracle	Master SONT PIA plus 70	7039	Cante merle	036-000	Console AG		-0,23383543	44,9348704	6	010	à côté du 2 rue Cantemerle	FAUX	FAUX	2020	FAUX	FAUX
-	Allée des Alouettes	PBA	Poteau	8	Thorn Oracle	Master SONT PIA plus 70	7039	Cante merle	036-000	Console AG		-0,23379876	44,9350097	6	010	à côté du 2 rue Cantemerle	FAUX	FAUX	2020	FAUX	FAUX
-	Allée des Alouettes	PBA	Poteau	8	Thorn Oracle	Master SONT PIA plus 70	7039	Cante merle	036-000	Console AG	Eclairage public non visible	-0,2339454	44,9350912	6	010	à côté du 2 rue Cantemerle	FAUX	FAUX	2020	FAUX	FAUX
-	Allée des Alouettes	PBA	Poteau	8	Thorn Oracle	Master SONT PIA plus 70	7039	Cante merle	036-000	Console AG		-0,23420049	44,9350769	6	010	à côté du 2 rue Cantemerle	FAUX	FAUX	2020	FAUX	FAUX
-	Allée des Alouettes	PBA	Poteau	8	Thorn Oracle	Master SONT PIA plus 70	7039	Cante merle	036-000	Console AG	Mauvaise luminosité	-0,23446505	44,9350655	6	010	à côté du 2 rue Cantemerle	FAUX	FAUX	2020	FAUX	FAUX
-	Allée des Bergeronnettes	PBA	Poteau	8	Thorn Oracle	Master SONT PIA Plus 70	7039	Cante merle	036-000	Console AG		-0,24123318	44,9354825	7	036	à côté du 2 rue Cantemerle	FAUX	FAUX	2020	FAUX	FAUX
7	Allée des Bergeronnettes	PBA	Poteau	8	Thorn Oracle	Master SONT PIA Plus 70	7039	Cante merle	036-003	Console AG		-0,24044454	44,9355655	7	036	à côté du 2 rue Cantemerle	FAUX	FAUX	2020	FAUX	FAUX
3	Allée des Bergeronnettes	PBA	Poteau	8	Thorn Oracle	Master SONT PIA Plus 70	7039	Cante merle	036-002	Console AG		-0,23995543	44,935627	7	036	à côté du 2 rue Cantemerle	FAUX	FAUX	2020	FAUX	FAUX
1	Allée des Bergeronnettes	PBA	Poteau	8	Thorn Oracle	Master SONT PIA Plus 70	7039	Cante merle	036-001	Console AG		-0,2396942	44,9356136	7	036	à côté du 2 rue Cantemerle	FAUX	FAUX	2020	FAUX	FAUX
20	Allée des Bouvreuils	PBA	Poteau	8	Thorn Oracle	Master SONT PIA Plus 70	7039	Bouvreuils	058-020	Console AG		-0,23971066	44,9359102	8	058	espace vert entre 5 et 7 Allée des Pinsons	FAUX	FAUX	2020	FAUX	FAUX

29	Allée des Bouvreuils	PBA	Poteau	8	Thorn Oracle	Master SON-T PIA Plus 70	7039	Bouvreuils	058-008	Console AG		-0,23944947	44,9361335	8	058	espace vert entre 5 et 7 Allée des Pinsons	FAUX	FAUX	2020	FAUX	FAUX
25	Allée des Bouvreuils	PBA	Poteau	8	Thorn Oracle	Master SON-T PIA Plus 70	7039	Bouvreuils	058-007	Console AG		-0,23973978	44,936258	8	058	espace vert entre 5 et 7 Allée des Pinsons	FAUX	FAUX	2020	FAUX	FAUX
23	Allée des Bouvreuils	PBA	Poteau	8	Thorn Oracle	Master SON-T PIA Plus 70	7039	Bouvreuils	058-006	Console AG		-0,24021915	44,9364815	8	058	espace vert entre 5 et 7 Allée des Pinsons	FAUX	FAUX	2020	FAUX	FAUX
10	Allée des Bouvreuils	PBA	Poteau	8	Thorn Oracle	Master SON-T PIA Plus 70	7039	Bouvreuils	058-003	Console AG		-0,24141121	44,9369577	8	058	espace vert entre 5 et 7 Allée des Pinsons	FAUX	FAUX	2020	FAUX	FAUX
6	Allée des Bouvreuils	PBA	Poteau	8	Thorn Oracle	Master SON-T PIA Plus 70	7039	Bouvreuils	058-002	Console AG		-0,2419588	44,9370065	8	058	espace vert entre 5 et 7 Allée des Pinsons	FAUX	FAUX	2020	FAUX	FAUX
angle av Roudet	Allée des Bouvreuils	PBA	Poteau	8	Thorn Oracle	Master SON-T PIA Plus 70	7039	Bouvreuils	058-001	Console AG		-0,24245168	44,9370554	8	058	espace vert entre 5 et 7 Allée des Pinsons	FAUX	FAUX	2020	FAUX	FAUX
12	Allée des Bouvreuils	PBA	Poteau	8	Thorn Oracle	Master SON-T PIA Plus 70	7039	Bouvreuils	058-004	Console AG		-0,24091908	44,9368948	8	058	espace vert entre 5 et 7 Allée des Pinsons	FAUX	FAUX	2020	FAUX	FAUX
19	Allée des Bouvreuils	PBA	Poteau	8	Thorn Oracle	Master SON-T PIA Plus 70	7039	Bouvreuils	058-005	Console AG		-0,24072128	44,9367436	8	058	espace vert entre 5 et 7 Allée des Pinsons	FAUX	FAUX	2020	FAUX	FAUX
53	Allée des Castors	PBA	Poteau	8	Thorn Oracle	Master SON-T PIA Plus 70	7039	Cante merle	082-000	Console AG		-0,23700176	44,9354198	9	082	à côté du 2 rue Cantemerle	FAUX	FAUX	2020	FAUX	FAUX
angle av G Pompidou	Allée des Castors	PBA	Poteau	8	Thorn Oracle	Master SON-T PIA Plus 70	7039	Chambre du Commerce	082-000	Console AG		-0,23640713	44,9354806	9	082	parking Chambre du Commerce rue Max Linder	FAUX	FAUX	2020	FAUX	FAUX
9	Allée des Castors	Mât bisection	Poteau	3,5	Indal Industria Logo	Master colour CDM-T 70W/830	7039	Bergat	082-000	Néant		-0,24398068	44,9350525	9	082		FAUX	FAUX	2020	FAUX	FAUX
23	Allée des Castors	PBA	Poteau	8	Thorn Oracle	Master SON-T PIA Plus 70	7039	Cante merle	082-000	Console AG		-0,24167934	44,9348977	9	082	à côté du 2 rue Cantemerle	FAUX	FAUX	2020	FAUX	FAUX
25	Allée des Castors	PBA	Poteau	8	Thorn Oracle	Master SON-T PIA Plus 70	7039	Cante merle	082-000	Console AG		-0,24122958	44,9349505	9	082	à côté du 2 rue Cantemerle	FAUX	FAUX	2020	FAUX	FAUX
31	Allée des Castors	PBA	Poteau	8	Thorn Oracle	Master SON-T PIA Plus 70	7039	Cante merle	082-000	Console AG		-0,24038403	44,9350433	9	082	à côté du 2 rue Cantemerle	FAUX	FAUX	2020	FAUX	FAUX

37	Allée des Castors	PBA	Poteau	8	Thorn Oracle	Master SON-T PIA Plus 70	7039	Cante merle	082-000	Console AG		-0,23961905	44,9351355	9	082	à côté du 2 rue Cantemerle	FAUX	FAUX	2020	FAUX	FAUX
51	Allée des Castors	PBA	Poteau	8	Thorn Oracle	Master SON-T PIA Plus 70	7039	Cante merle	082-000	Console AG		-0,23785952	44,9353314	9	082	à côté du 2 rue Cantemerle	FAUX	FAUX	2020	FAUX	FAUX
43	Allée des Castors	PBA	Poteau	8	Thorn Oracle	Master SON-T PIA Plus 70	7039	Cante merle	082-000	Console AG		-0,23877013	44,9352214	9	082	à côté du 2 rue Cantemerle	FAUX	FAUX	2020	FAUX	FAUX
10	Allée des Chardonnerets	PBA	Poteau	8	Thorn Oracle	Master SON-T PIA Plus 70	7039	Cante merle	089-002	Console AG		-0,23884263	44,9339054	10	089	à côté du 2 rue Cantemerle	FAUX	FAUX	2020	FAUX	FAUX
14	Allée des Chardonnerets	PBA	Poteau	8	Thorn Oracle	Master SON-T PIA Plus 70	7039	Cante merle	089-004	Console AG		-0,23926906	44,933553	10	089	à côté du 2 rue Cantemerle	FAUX	FAUX	2020	FAUX	FAUX
angle Allée des Chardonnerets	Allée des Chardonnerets	PBA	Poteau	8	Thorn Oracle	Master SON-T PIA Plus 70	7039		089-003	Console AG		-0,23922453	44,9338043	10	089		FAUX	FAUX	2020	FAUX	FAUX
en face 9	Allée des Chardonnerets	PBA	Poteau	8	Thorn Oracle	Master SON-T PIA Plus 70	7039	Cante merle	089-001	Console AG		-0,23847738	44,9339131	10	089	à côté du 2 rue Cantemerle	FAUX	FAUX	2020	FAUX	FAUX
2	Allée des Chardonnerets	PBA	Poteau	8	Thorn Oracle	Master SON-T PIA Plus 70	7039	Cante merle	163-001	Console AG		-0,23778575	44,9340589	10	089	à côté du 2 rue Cantemerle	FAUX	FAUX	2020	FAUX	FAUX
-	Allée des Charmes	Mât CC RAL	Poteau	8	Thorn Decostreet	Master SON-T PIA Plus 70	7039	Saules	091-006	Crosse double KCE RAL		-0,2159166	44,903336	11	091	en face 40 sur des Saules	VRAI	FAUX	2020	FAUX	FAUX
1	Allée des Charmes	Mât CC RAL	Poteau	8	Thorn Oracle	Master SON-T PIA Plus 70	7039	Saules	091-001	Crosse KCE RAL		-0,2156676	44,9028014	11	091	en face 40 sur des Saules	FAUX	FAUX	2020	FAUX	FAUX
1<L<2	Allée des Charmes	Mât CC RAL	Poteau	8	Thorn Oracle	Master SON-T PIA Plus 70	7039	Saules	091-002	Crosse KCE RAL		-0,21590817	44,902851	11	091	en face 40 sur des Saules	FAUX	FAUX	2020	FAUX	FAUX
2	Allée des Charmes	Mât CC RAL	Poteau	8	Thorn Oracle	Master SON-T PIA Plus 70	7039	Saules	091-003	Crosse KCE RAL		-0,21620522	44,9029023	11	091	en face 40 sur des Saules	FAUX	FAUX	2020	FAUX	FAUX
4	Allée des Charmes	Mât CC RAL	Poteau	8	Thorn Oracle	Master SON-T PIA Plus 70	7039	Saules	091-004	Crosse KCE RAL		-0,21623841	44,9031263	11	091	en face 40 sur des Saules	FAUX	FAUX	2020	FAUX	FAUX
-	Allée des Charmes	Mât CC RAL	Poteau	8	Thorn Decostreet	Master SON-T PIA Plus 70	7039	Saules	091-005	Crosse double KCE RAL		-0,2159166	44,903336	11	091	en face 40 sur des Saules	VRAI	FAUX	2020	FAUX	FAUX
-	Allée des Colombes	Mât CC RAL	Poteau	8	Thorn Oracle	Master SON-T PIA Plus 70	7039	Charru auds	105-000	Crosse KCE RAL		-0,24050544	44,9373309	12	105	102 rue de la Roudet à coté de la crèche	FAUX	FAUX	2020	FAUX	FAUX
-	Allée des Colombes	Mât CC RAL	Poteau	8	Thorn Oracle	Master SON-T PIA Plus 70	7039	Charru auds	105-000	Crosse KCE RAL		-0,24068865	44,9370988	12	105	102 rue de la Roudet à coté de la crèche	FAUX	FAUX	2020	FAUX	FAUX
21	Allée des Colombes	PBA	Poteau	8	Thorn Oracle	Master SON-T PIA Plus 70	7039	Bouvre uils	105-000	Console AG		-0,24112463	44,9365705	12	105	espace vert entre 5 et 7 Allée des Pinsons	FAUX	FAUX	2020	FAUX	FAUX

17	Allée des Colombes	PBA	Poteau	8	Thorn Oracle	Master SON-T PIA Plus 70	7039	Bouvru euils	105-000	Console AG		-0,24118675	44,9363984	12	105	espace vert entre 5 et 7 Allée des Pinsons	FAUX	FAUX	2020	FAUX	FAUX
-	Allée des Colombes	Mât CC RAL	Poteau	8	Thorn Oracle	Master SON-T PIA Plus 70	7039	Charru auds	105-000	Crosse KCE RAL		-0,24036383	44,9375345	12	105	102 rue de la Roudet à coté de la crèche	FAUX	FAUX	2020	FAUX	FAUX
-	Allée des Colombes	Mât CC RAL	Poteau	8	Thorn Oracle	Master SON-T PIA Plus 70	7039	Charru auds	105-000	Crosse KCE RAL		-0,24017052	44,937808	12	105	102 rue de la Roudet à coté de la crèche	FAUX	FAUX	2020	FAUX	FAUX
-	Allée des Colombes	Mât CC RAL	Poteau	8	Thorn Oracle	Master SON-T PIA Plus 70	7039	Charru auds	105-000	Crosse KCE RAL		-0,23998529	44,9380422	12	105	102 rue de la Roudet à coté de la crèche	FAUX	FAUX	2020	FAUX	FAUX
-	Allée des Colombes	Mât CC RAL	Poteau	8	Thorn Oracle	Master SON-T PIA Plus 70	7039	Charru auds	105-000	Crosse KCE RAL		-0,23979881	44,9381973	12	105	102 rue de la Roudet à coté de la crèche	FAUX	FAUX	2020	FAUX	FAUX
en face 18	Allée des Cygnes	PBA	Poteau	8	Thorn Oracle	Master SON-T PIA Plus 70	7039	Cante merle	123-005	Console AG				13	123	à côté du 2 rue Cantemerle	FAUX	FAUX	2020	FAUX	FAUX
1	Allée des Cygnes	PBA	Poteau	8	Thorn Oracle	Master SON-T PIA Plus 70	7039	Cante merle	123-001	Console AG		-0,2374621	44,9352032	13	123	à côté du 2 rue Cantemerle	FAUX	FAUX	2020	FAUX	FAUX
5	Allée des Cygnes	PBA	Poteau	8	Thorn Oracle	Master SON-T PIA Plus 70	7039	Cante merle	123-002	Console AG		-0,23765633	44,9349209	13	123	à côté du 2 rue Cantemerle	FAUX	FAUX	2020	FAUX	FAUX
9	Allée des Cygnes	PBA	Poteau	8	Thorn Oracle	Master SON-T PIA Plus 70	7039	Cante merle	123-003	Console AG		-0,23784659	44,934614	13	123	à côté du 2 rue Cantemerle	FAUX	FAUX	2020	FAUX	FAUX
13	Allée des Cygnes	PBA	Poteau	8	Thorn Oracle	Master SON-T PIA Plus 70	7039	Cante merle	123-004	Console AG		-0,23803613	44,9343234	13	123	à côté du 2 rue Cantemerle	FAUX	FAUX	2020	FAUX	FAUX
4	Allée des Érables	Mât CC RAL	Poteau	8	Thorn Oracle	Master SON-T PIA Plus 70	7039	Saules	154-000	Crosse KCE RAL		-0,21782202	44,9035757	14	154	en face 40 sur des Saules	FAUX	FAUX	2020	FAUX	FAUX
5	Allée des Érables	Mât CC RAL	Poteau	8	Thorn Oracle	Master SON-T PIA Plus 70	7039	Saules	154-000	Crosse KCE RAL		-0,21754357	44,9035266	14	154	en face 40 sur des Saules	FAUX	FAUX	2020	FAUX	FAUX
5<L<6	Allée des Érables	Mât CC RAL	Poteau	8	Thorn Oracle	Master SON-T PIA Plus 70	7039	Saules	154-000	Crosse KCE RAL		-0,21707189	44,9035038	14	154	en face 40 sur des Saules	FAUX	FAUX	2020	FAUX	FAUX
1	Allée des Érables	Mât CC RAL	Poteau	8	Thorn Oracle	Master SON-T PIA Plus 70	7039	Saules	154-000	Crosse KCE RAL		-0,21813748	44,9036361	14	154	en face 40 sur des Saules	FAUX	FAUX	2020	FAUX	FAUX
83	Allée des Fauvettes	PBA	Poteau	8	Thorn Oracle	Master SON-T PIA Plus 70	7039	Cante merle	163-002	Console AG		-0,23735097	44,9340867	15	163	à côté du 2 rue Cantemerle	FAUX	FAUX	2020	FAUX	FAUX
87	Allée des Fauvettes	PBA	Poteau	8	Thorn Oracle	Master SON-T PIA Plus 70	7039	Cante merle	163-003	Console AG		-0,23720155	44,9343267	15	163	à côté du 2 rue Cantemerle	FAUX	FAUX	2020	FAUX	FAUX
91	Allée des Fauvettes	PBA	Poteau	8	Thorn Oracle	Master SON-T PIA Plus 70	7039	Cante merle	163-004	Console AG		-0,23702717	44,9346083	15	163	à côté du 2 rue Cantemerle	FAUX	FAUX	2020	FAUX	FAUX

93	Allée des Fauvettes	PBA	Poteau	8	Thorn Oracle	Master SON-T PIA Plus 70	7039	Cante merle	163-005	Console AG		-0,23686002	44,9348734	15	163	à côté du 2 rue Cantemerle	FAUX	FAUX	2020	FAUX	FAUX
99	Allée des Fauvettes	PBA	Poteau	8	Thorn Oracle	Master SON-T PIA Plus 70	7039	Cante merle	163-006	Console AG		-0,23667842	44,9351691	15	163	à côté du 2 rue Cantemerle	FAUX	FAUX	2020	FAUX	FAUX
6	Allée des Frênes	Mât CC RAL	Poteau	8	Thorn Oracle	Master SON-T PIA Plus 70	7039	Cormier	171-000	Crosse KCE RAL		-0,21790764	44,9057253	16	171	en face 33 rue du Cormier	FAUX	FAUX	2020	FAUX	FAUX
12	Allée des Frênes	Mât CC RAL	Poteau	8	Thorn Oracle	Master SON-T PIA Plus 70	7039	Cormier	171-000	Crosse KCE RAL		-0,2177005	44,905935	16	171	en face 33 rue du Cormier	FAUX	FAUX	2020	FAUX	FAUX
11	Allée des Frênes	Mât CC RAL	Poteau	8	Thorn Oracle	Master SON-T PIA Plus 70	7039	Cormier	171-000	Crosse KCE RAL		-0,21743271	44,906058	16	171	en face 33 rue du Cormier	FAUX	FAUX	2020	FAUX	FAUX
13	Allée des Frênes	Mât CC RAL	Poteau	8	Thorn Oracle	Master SON-T PIA Plus 70	7039	Cormier	171-000	Crosse KCE RAL		-0,21699328	44,90598	16	171	en face 33 rue du Cormier	FAUX	FAUX	2020	FAUX	FAUX
17	Allée des Frênes	Mât CC RAL	Poteau	8	Thorn Oracle	Master SON-T PIA Plus 70	7039	Cormier	171-000	Crosse KCE RAL		-0,21664445	44,9059145	16	171	en face 33 rue du Cormier	FAUX	FAUX	2020	FAUX	FAUX
place avec panneau	Allée des Frênes	Mât CC RAL	Poteau	8	Thorn Oracle	Master SON-T PIA Plus 70	7039	Cormier	171-000	Crosse KCE RAL		-0,21619962	44,9057908	16	171	en face 33 rue du Cormier	FAUX	FAUX	2020	FAUX	FAUX
en face 25	Allée des Frênes	Mât CC RAL	Poteau	8	Thorn Oracle	Master SON-T PIA Plus 70	7039	Cormier	171-000	Crosse KCE RAL		-0,21630186	44,9055621	16	171	en face 33 rue du Cormier	FAUX	FAUX	2020	FAUX	FAUX
en face 33	Allée des Frênes	Mât CC RAL	Poteau	8	Thorn Oracle	Master SON-T PIA Plus 70	7039	Cormier	171-000	Crosse KCE RAL		-0,21606079	44,905733	16	171	en face 33 rue du Cormier	FAUX	FAUX	2020	FAUX	FAUX
21	Allée des Frênes	Mât CC RAL	Poteau	8	Thorn Oracle	Master SON-T PIA Plus 70	7039	Cormier	171-000	Crosse KCE RAL		-0,21634877	44,9058559	16	171	en face 33 rue du Cormier	FAUX	FAUX	2020	FAUX	FAUX
angle rue des Saules	Allée des Marronniers	Mât OC AG	Poteau	8	Thorn Oracle	Master SON-T PIA Plus 70	7039	Saules	269-000	Crosse KCE RAL		-0,2186866	44,904496	17	269	en face 40 sur des Saules	FAUX	FAUX	2020	FAUX	FAUX
2	Allée des Marronniers	Mât OC AG	Poteau	8	Thorn Oracle	Master SON-T PIA Plus 70	7039	Saules	269-000	Crosse KCE RAL		-0,21836626	44,9044378	17	269	en face 40 sur des Saules	FAUX	FAUX	2020	FAUX	FAUX
5	Allée des Marronniers	Mât OC AG	Poteau	8	Thorn Oracle	Master SON-T PIA Plus 70	7039	Saules	269-000	Crosse KCE RAL		-0,21801821	44,9043738	17	269	en face 40 sur des Saules	FAUX	FAUX	2020	FAUX	FAUX
en face 6	Allée des Marronniers	Mât OC AG	Poteau	8	Thorn Oracle	Master SON-T PIA Plus 70	7039	Saules	269-000	Crosse KCE RAL		-0,21773288	44,9042384	17	269	en face 40 sur des Saules	FAUX	FAUX	2020	FAUX	FAUX
en face 9	Allée des Marronniers	Mât OC AG	Poteau	8	Thorn Oracle	Master SON-T PIA Plus 70	7039	Saules	269-000	Crosse double KCE RAL		-0,21777841	44,9040756	17	269	en face 40 sur des Saules	VRAI	FAUX	2020	FAUX	FAUX
en face 12	Allée des Marronniers	Mât OC AG	Poteau	8	Thorn Oracle	Master SON-T PIA Plus 70	7039	Saules	269-000	Crosse KCE RAL		-0,21783905	44,9039652	17	269	en face 40 sur des Saules	FAUX	FAUX	2020	FAUX	FAUX

-	Allée des Merles	PBA	Poteau	8	Thorn Oracle	Master SON-T PIA Plus 70	7039	Cante merle	277-001	Console AG		-0,24051365	44,936295	18	277	à côté du 2 rue Cantemerle	FAUX	FAUX	2020	FAUX	FAUX
-	Allée des Merles	PBA	Poteau	8	Thorn Oracle	Master SON-T PIA Plus 70	7039	Cante merle	277-002	Console AG		-0,24075115	44,9359773	18	277	à côté du 2 rue Cantemerle	FAUX	FAUX	2020	FAUX	FAUX
-	Allée des Merles	PBA	Poteau	8	Thorn Oracle	Master SON-T PIA Plus 70	7039	Cante merle	277-003	Console AG		-0,2409924	44,9356599	18	277	à côté du 2 rue Cantemerle	FAUX	FAUX	2020	FAUX	FAUX
4	Allée des Mésanges	PBA	Poteau	8	Thorn Oracle	Master SON-T PIA Plus 70	7039	Charru auds	279-000	Console AG		-0,24196343	44,9386649	19	279	102 rue de la Roudet à coté de la crèche	FAUX	FAUX	2020	FAUX	FAUX
8	Allée des Mésanges	PBA	Poteau	8	Thorn Oracle	Master SON-T PIA Plus 70	7039	Charru auds	279-000	Console AG		-0,24150268	44,9386031	19	279	102 rue de la Roudet à coté de la crèche	FAUX	FAUX	2020	FAUX	FAUX
12	Allée des Mésanges	PBA	Poteau	8	Thorn Oracle	Master SON-T PIA Plus 70	7039	Charru auds	279-000	Console AG		-0,24104283	44,9385406	19	279	102 rue de la Roudet à coté de la crèche	FAUX	FAUX	2020	FAUX	FAUX
14	Allée des Mésanges	PBA	Poteau	8	Thorn Oracle	Master SON-T PIA Plus 70	7039	Charru auds	279-000	Console AG		-0,24053035	44,9384761	19	279	102 rue de la Roudet à coté de la crèche	FAUX	FAUX	2020	FAUX	FAUX
20	Allée des Mésanges	PBA	Poteau	8	Thorn Oracle	Master SON-T PIA Plus 70	7039	Charru auds	279-000	Console AG		-0,23996492	44,9384039	19	279	102 rue de la Roudet à coté de la crèche	FAUX	FAUX	2020	FAUX	FAUX
22	Allée des Mésanges	PBA	Poteau	8	Thorn Oracle	Master SON-T PIA Plus 70	7039		279-000	Console AG		-0,23924448	44,9382937	19	279		FAUX	FAUX	2020	FAUX	FAUX
26	Allée des Mésanges	PBA	Poteau	8	Thorn Oracle	Master SON-T PIA Plus 70	7039		279-000	Console AG		-0,23872475	44,9381239	19	279		FAUX	FAUX	2020	FAUX	FAUX
28	Allée des Mésanges	PBA	Poteau	8	Thorn Oracle	Master SON-T PIA Plus 70	7039		279-000	Console AG		-0,23828526	44,9378964	19	279		FAUX	FAUX	2020	FAUX	FAUX
34	Allée des Mésanges	PBA	Poteau	8	Thorn Oracle	Master SON-T PIA Plus 70	7039		279-000	Console AG		-0,23784187	44,9376833	19	279		FAUX	FAUX	2020	FAUX	FAUX
39	Allée des Mésanges	PBA	Poteau	8	Thorn Oracle	Master SON-T PIA Plus 70	7039		279-000	Console AG		-0,23754235	44,9376389	19	279		FAUX	FAUX	2020	FAUX	FAUX
41	Allée des Mésanges	PBA	Poteau	8	Thorn Oracle	Master SON-T PIA Plus 70	7039		279-000	Console AG		-0,23730115	44,9375631	19	279		FAUX	FAUX	2020	FAUX	FAUX
40	Allée des Mésanges	Mât CC RAL	Poteau	8	Thorn Oracle	Master SON-T PIA Plus 70	7039		279-000	Crosse KCE RAL		-0,23689467	44,9373076	19	279		FAUX	FAUX	2020	FAUX	FAUX
en face 17	Allée des Pinsons	Mât CC RAL	Poteau	8	Thorn Oracle	Master SON-T PIA Plus 70	7039	Bouvr euils	327-000	Crosse KCE RAL		-0,23890133	44,9365296	20	327	espace vert entre 5 et 7 Allée des Pinsons	FAUX	FAUX	2020	FAUX	FAUX
18	Allée des Pinsons	Mât CC RAL	Poteau	8	Thorn Oracle	Master SON-T PIA Plus 70	7039	Bouvr euils	327-000	Crosse KCE RAL		-0,23907604	44,9367018	20	327	espace vert entre 5 et 7 Allée des Pinsons	FAUX	FAUX	2020	FAUX	FAUX

16	Allée des Pinsons	Mât CC RAL	Poteau	8	Thorn Oracle	Master SON-T PIA Plus 70	7039	Bouvr euils	327-000	Crosse KCE RAL		-0,23932751	44,9368312	20	327	espace vert entre 5 et 7 Allée des Pinsons	FAUX	FAUX	2020	FAUX	FAUX
14	Allée des Pinsons	Mât CC RAL	Poteau	8	Thorn Oracle	Master SON-T PIA Plus 70	7039	Bouvr euils	327-000	Crosse KCE RAL		-0,23961741	44,936852	20	327	espace vert entre 5 et 7 Allée des Pinsons	FAUX	FAUX	2020	FAUX	FAUX
6	Allée des Pinsons	Mât CC RAL	Poteau	8	Thorn Oracle	Master SON-T PIA Plus 70	7039	Bouvr euils	327-000	Crosse KCE RAL		-0,23992557	44,9369066	20	327	espace vert entre 5 et 7 Allée des Pinsons	FAUX	FAUX	2020	FAUX	FAUX
4	Allée des Pinsons	Mât CC RAL	Poteau	8	Thorn Oracle	Master SON-T PIA Plus 70	7039	Bouvr euils	327-000	Crosse KCE RAL		-0,23999517	44,9371173	20	327	espace vert entre 5 et 7 Allée des Pinsons	FAUX	FAUX	2020	FAUX	FAUX
angle allée Combes	Allée des Pinsons	Mât CC RAL	Poteau	8	Thorn Oracle	Master SON-T PIA Plus 70	7039	Bouvr euils	327-000	Crosse KCE RAL		-0,24023714	44,9372377	20	327	espace vert entre 5 et 7 Allée des Pinsons	FAUX	FAUX	2020	FAUX	FAUX
3	Allée des Rossignols	PBA	Poteau	8	Thorn Oracle	Master SON-T PIA Plus 70	7039	Chant oieau	362-001	Console AG		-0,24096847	44,9401963	21	362	fond impasserue du Martin Pêcheur	FAUX	FAUX	2020	FAUX	FAUX
5	Allée des Rossignols	PBA	Poteau	8	Thorn Oracle	Master SON-T PIA Plus 70	7039	Chant oieau	362-002	Console AG		-0,24044711	44,9399422	21	362	fond impasserue du Martin Pêcheur	FAUX	FAUX	2020	FAUX	FAUX
11	Allée des Rossignols	PBA	Poteau	8	Thorn Oracle	Master SON-T PIA Plus 70	7039	Chant oieau	362-003	Console AG		-0,23993064	44,9396816	21	362	fond impasserue du Martin Pêcheur	FAUX	FAUX	2020	FAUX	FAUX
1	Allée des Sorbiers	Mât CC RAL	Poteau	8	Thorn Oracle	Master SON-T PIA Plus 70	7039	Cormi er	391-000	Crosse KCE RAL	Eclairage public caché par un arbre	-0,21531033	44,9047817	22	391	en face 33 rue du Cormier	FAUX	FAUX	2020	FAUX	FAUX
3	Allée des Sorbiers	Mât CC RAL	Poteau	8	Thorn Oracle	Master SON-T PIA Plus 70	7039	Cormi er	391-000	Crosse KCE RAL		-0,21540808	44,9046064	22	391	en face 33 rue du Cormier	FAUX	FAUX	2020	FAUX	FAUX
8	Allée des Sorbiers	Mât CC RAL	Poteau	8	Thorn Oracle	Master SON-T PIA Plus 70	7039	Cormi er	391-000	Crosse KCE RAL	Mauvaise luminosité	-0,21538832	44,9039956	22	391	en face 33 rue du Cormier	FAUX	FAUX	2020	FAUX	FAUX
5	Allée des Sorbiers	Mât CC RAL	Poteau	8	Thorn Oracle	Master SON-T PIA Plus 70	7039	Cormi er	391-000	Crosse KCE RAL	Mauvaise luminosité	-0,21513182	44,9040884	22	391	en face 33 rue du Cormier	FAUX	FAUX	2020	FAUX	FAUX
4<L<5	Allée des Sorbiers	Mât CC RAL	Poteau	8	Thorn Oracle	Master SON-T PIA Plus 70	7039	Cormi er	391-000	Crosse KCE RAL	Mauvaise luminosité	-0,21534677	44,9042493	22	391	en face 33 rue du Cormier	FAUX	FAUX	2020	FAUX	FAUX
4	Allée des Sorbiers	Mât CC RAL	Poteau	8	Thorn Oracle	Master SON-T PIA Plus 70	7039	Cormi er	391-000	Crosse KCE RAL		-0,2154958	44,9042731	22	391	en face 33 rue du Cormier	FAUX	FAUX	2020	FAUX	FAUX
21	Allée des Tourterelles	PBA	Poteau	8	Thorn Oracle	Master SON-T PIA Plus 70	7039		413-000	Console AG		-0,2396142	44,938459	23	413		FAUX	FAUX	2020	FAUX	FAUX

angle Max Linder	Allée des Tourterelles	PBA	Poteau	8	Thorn Oracle	Master SON-T PIA Plus 70	7039		413-000	Console AG		-0,23948222	44,9389766	23	413		FAUX	FAUX	2020	FAUX	FAUX
L<21	Allée des Tourterelles	PBA	Poteau	8	Thorn Oracle	Master SON-T PIA Plus 70	7039		413-000	Console AG		-0,2394662	44,9387262	23	413		FAUX	FAUX	2020	FAUX	FAUX
en face 4	Allée du Clos des Chênes	Mât CC RAL	Poteau	8	Thorn Oracle	Master SON-T PIA Plus 70	7039	Saules	100-000	Crosse KCE RAL		-0,21579234	44,9016501	24	100	en face 40 sur des Saules	FAUX	FAUX	2020	FAUX	FAUX
11	Allée du Clos des Chênes	Mât CC RAL	Poteau	8	Thorn Oracle	Master SON-T PIA Plus 70	7039	Saules	100-000	Crosse KCE RAL		-0,21564931	44,9018454	24	100	en face 40 sur des Saules	FAUX	FAUX	2020	FAUX	FAUX
7	Allée du Clos des Chênes	Mât CC RAL	Poteau	8	Thorn Oracle	Master SON-T PIA Plus 70	7039	Saules	100-000	Crosse KCE RAL		-0,21543563	44,9018738	24	100	en face 40 sur des Saules	FAUX	FAUX	2020	FAUX	FAUX
10	Allée du Clos des Chênes	Mât CC RAL	Poteau	8	Thorn Oracle	Master SON-T PIA Plus 70	7039	Saules	100-000	Crosse KCE RAL		-0,21553495	44,9019952	24	100	en face 40 sur des Saules	FAUX	FAUX	2020	FAUX	FAUX
9	Allée du Grand Chêne	Mât CC RAL	Poteau	8	Thorn Oracle	Master SON-T PIA Plus 70	7039	Saules	199-000	Crosse KCE RAL		-0,21644316	44,9021095	25	199	en face 40 sur des Saules	FAUX	FAUX	2020	FAUX	FAUX
en face 7	Allée du Grand Chêne	Mât CC RAL	Poteau	8	Thorn Oracle	Master SON-T PIA Plus 70	7039	Saules	199-000	Crosse KCE RAL		-0,21642031	44,9019124	25	199	en face 40 sur des Saules	FAUX	FAUX	2020	FAUX	FAUX
en face 5	Allée du Grand Chêne	Mât CC RAL	Poteau	8	Thorn Oracle	Master SON-T PIA Plus 70	7039	Saules	199-000	Crosse KCE RAL		-0,21623794	44,9018462	25	199	en face 40 sur des Saules	FAUX	FAUX	2020	FAUX	FAUX
-	Allée Du Guesclin	PBA	Poteau	8	Thorn Oracle	Master SON-T PIA Plus 70	7039		143-001	Console AG				424	143		FAUX	FAUX		FAUX	FAUX
-	Allée Du Guesclin	PBA	Poteau	8	Thorn Oracle	Master SON-T PIA Plus 70	7039		143-002	Console AG				424	143		FAUX	FAUX		FAUX	FAUX
-	Allée Du Guesclin	PBA	Poteau	8	Thorn Oracle	Master SON-T PIA Plus 70	7039		143-003	Console AG				424	143		FAUX	FAUX		FAUX	FAUX
-	Allée Du Guesclin	PBA	Poteau	8	Thorn Oracle	Master SON-T PIA Plus 70	7039		143-004	Console AG				424	143		FAUX	FAUX		FAUX	FAUX
en face 46	Allées Robert Boulin	Mât aiguille	Poteau	4	Indal Océan	Master SON-T PIA Plus 100	7039		056-000	Néant	2744			26	056		VRAI	FAUX	2020	FAUX	FAUX
en face 10 côté parking	Allées Robert Boulin	Mât aiguille	Poteau	4	Indal Océan	Master SON-T PIA Plus 100	7039		056-000	Néant				26	056		FAUX	FAUX	2020	FAUX	FAUX
en face 18 côté parking	Allées Robert Boulin	Mât aiguille	Poteau	4	Indal Océan	Master SON-T PIA Plus 100	7039		056-000	Néant				26	056		FAUX	FAUX	2020	FAUX	FAUX
en face 20 côté parking	Allées Robert Boulin	Mât aiguille	Poteau	4	Indal Océan	Master SON-T PIA Plus 100	7039		056-000	Néant				26	056		FAUX	FAUX	2020	FAUX	FAUX

en face 24 côté parking	Allées Robert Boulin	Mât aiguille	Poteau	4	Indal Océan	Master SON-T PIA Plus 100	7039	056-000	Néant			26	056		FAUX	FAUX	2020	FAUX	FAUX
en face 30 côté parking	Allées Robert Boulin	Mât aiguille	Poteau	4	Indal Océan	Master SON-T PIA Plus 100	7039	056-000	Néant			26	056		FAUX	FAUX	2020	FAUX	FAUX
en face 48 côté parking	Allées Robert Boulin	Mât aiguille	Poteau	4	Indal Océan	Master SON-T PIA Plus 100	7039	056-000	Néant			26	056		FAUX	FAUX	2020	FAUX	FAUX
29 devant poste	Allées Robert Boulin	Mât aiguille	Poteau	7	Indal Océan	Master SON-T PIA Plus 100	7039	056-000	Néant	-0,24099398	44,9177528	26	056		FAUX	FAUX	2020	FAUX	FAUX
21	Allées Robert Boulin	Mât aiguille	Poteau	7	Indal Océan	Master SON-T PIA Plus 100	7039	056-000	Néant	-0,2411872	44,9179742	26	056		FAUX	FAUX	2020	FAUX	FAUX
9<PL<15	Allées Robert Boulin	Mât aiguille	Poteau	7	Indal Océan	Master SON-T PIA Plus 100	7039	056-000	Néant	-0,24139411	44,9182218	26	056		FAUX	FAUX	2020	FAUX	FAUX
en face 9 côté parking	Allées Robert Boulin	Mât aiguille	Poteau	7	Indal Océan	Master SON-T PIA Plus 100	7039	056-000	Néant	-0,24168659	44,9183514	26	056		FAUX	FAUX	2020	FAUX	FAUX
6	Allées Robert Boulin	Mât aiguille	Poteau	7	Indal Océan	Master SON-T PIA Plus 100	7039	056-000	Néant	-0,24192748	44,9182138	26	056		FAUX	FAUX	2020	FAUX	FAUX
16	Allées Robert Boulin	Mât aiguille	Poteau	7	Indal Océan	Master SON-T PIA Plus 100	7039	056-000	Néant	-0,24173077	44,9179885	26	056		FAUX	FAUX	2020	FAUX	FAUX
24	Allées Robert Boulin	Mât aiguille	Poteau	7	Indal Océan	Master SON-T PIA Plus 100	7039	056-000	Néant	-0,24150488	44,917783	26	056		FAUX	FAUX	2020	FAUX	FAUX
32	Allées Robert Boulin	Mât aiguille	Poteau	7	Indal Océan	Master SON-T PIA Plus 100	7039	056-000	Néant	-0,24128525	44,9175342	26	056		FAUX	FAUX	2020	FAUX	FAUX
38	Allées Robert Boulin	Mât aiguille	Poteau	7	Indal Océan	Master SON-T PIA Plus 100	7039	056-000	Néant	-0,24113588	44,9173632	26	056		FAUX	FAUX	2020	FAUX	FAUX
en face 46	Allées Robert Boulin	Mât aiguille	Poteau	7	Indal Océan	Master SON-T PIA Plus 100	7039	056-000	Néant	7576	-0,24086908	44,9172399	26	056	VRAI	FAUX	2020	FAUX	FAUX
48	Allées Robert Boulin	Néant	Façade	7	Indal Océan	Master SON-T PIA Plus 100	7039	056-000		-0,24089504	44,9170841	26	056		FAUX	FAUX	2020	FAUX	FAUX
devant54 côté parking	Allées Robert Boulin	Mât aiguille	Poteau	7	Indal Océan	Master SON-T PIA Plus 100	7039	056-000	Néant	-0,24056066	44,9169277	26	056		FAUX	FAUX	2020	FAUX	FAUX
devant lycée	Allées Robert Boulin	Mât aiguille	Poteau	7	Indal Océan	Master SON-T PIA Plus 100	7039	056-000	Néant	7501	-0,24020594	44,9168984	26	056	VRAI	FAUX	2020	FAUX	FAUX
devant lycée côté parking	Allées Robert Boulin	Mât aiguille	Poteau	7	Indal Océan	Master SON-T PIA Plus 100	7039	056-000	Néant	7498	-0,24045922	44,9169905	26	056	VRAI	FAUX	2020	FAUX	FAUX

devant lycée	Allées Robert Boulin	Mât aiguille	Poteau	7	Indal Océan	Master SON-T PIA Plus 100	7039		056-000	Néant	7499	-0,24045777	44,9171575	26	056		VRAI	FAUX	2020	FAUX	FAUX
devant 35 côté parking	Allées Robert Boulin	Mât aiguille	Poteau	7	Indal Océan	Master SON-T PIA Plus 100	7039		056-000	Néant	7500	-0,24078804	44,9173044	26	056		VRAI	FAUX	2020	FAUX	FAUX
33	Allées Robert Boulin	Mât CC RAL	Poteau	8	Schröder Citéa	Master SON-T PIA Plus 150	7039		056-000	Crosse KCE RAL		-0,24076991	44,9175624	26	056		FAUX	FAUX	2020	FAUX	FAUX
31	Allées Robert Boulin	Mât CC RAL	Poteau	8	Schröder Citéa	Master SON-T PIA Plus 150	7039		056-000	Crosse KCE RAL		-0,24091178	44,9177018	26	056		FAUX	FAUX	2020	FAUX	FAUX
devant lycée côté parking	Allées Robert Boulin	Mât aiguille	Poteau	4	Indal Océan	Master SON-T PIA Plus 100	7039		056-000	Néant	2728			26	056		VRAI	FAUX	2020	FAUX	FAUX
devant lycée	Allées Robert Boulin	Mât aiguille	Poteau	4	Indal Océan	Master SON-T PIA Plus 100	7039		056-000	Néant	2727			26	056		VRAI	FAUX	2020	FAUX	FAUX
devant lycée	Allées Robert Boulin	Mât aiguille	Poteau	4	Indal Océan	Master SON-T PIA Plus 100	7039		056-000	Néant	2729			26	056		VRAI	FAUX	2020	FAUX	FAUX
devant 35 côté parking	Allées Robert Boulin	Mât aiguille	Poteau	4	Indal Océan	Master SON-T PIA Plus 100	7039		056-000	Néant	2730			26	056		VRAI	FAUX	2020	FAUX	FAUX
en face Brasserie Carré d'As	Avenue Clément Fayat	Mât Stela	Poteau	5	Indal Stela	Led	7039	Le Verdet	099-000	Néant		-0,20930325	44,8977205	27	099	à côté de l'entrée Chambon , 6 chemin Verdet	VRAI	FAUX	2020	FAUX	FAUX
Giratoire Michel Dumas	Avenue Clément Fayat	PBA	Poteau	8	Thorn Oracle	Master SON-T PIA Plus 70	7039	Le Verdet	099-000	Console AG	3675	-0,209574	44,8978369	27	099	à côté de l'entrée Chambon , 6 chemin Verdet	VRAI	FAUX	2020	FAUX	FAUX
166	Avenue Clément Fayat	Mât Stela	Poteau	5	Indal Stela	Led	7039	Le Verdet	099-000	Néant		-0,20961035	44,8978572	27	099	à côté de l'entrée Chambon , 6 chemin Verdet	VRAI	FAUX	2020	FAUX	FAUX
164	Avenue Clément Fayat	PBA	Poteau	8	Thorn Oracle	Master SON-T PIA Plus 70	7039	Le Verdet	099-000	Console AG		-0,21014246	44,8980901	27	099	à côté de l'entrée Chambon , 6 chemin Verdet	FAUX	FAUX	2020	FAUX	FAUX
158	Avenue Clément Fayat	PBA	Poteau	8	Thorn Oracle	Master SON-T PIA Plus 70	7039	Le Verdet	099-000	Console AG		-0,21078736	44,8983587	27	099	à côté de l'entrée Chambon , 6 chemin Verdet	FAUX	FAUX	2020	FAUX	FAUX
150	Avenue Clément Fayat	PBA	Poteau	8	Thorn Oracle	Master SON-T PIA Plus 70	7039	Le Verdet	099-000	Console AG	Mauvaise luminosité	-0,21152896	44,8986739	27	099	à côté de l'entrée Chambon , 6 chemin Verdet	FAUX	FAUX	2020	FAUX	FAUX
en face Ecole Maternelle	Avenue Clément Fayat	PBA	Poteau	8	Thorn Oracle	Master SON-T PIA Plus 70	7039	Le Verdet	099-000	Console AG		-0,21214805	44,8989472	27	099	à côté de l'entrée Chambon , 6 chemin Verdet	FAUX	FAUX	2020	FAUX	FAUX

Giratoire Michel Dumas	Avenue Clément Fayat	PBA	Poteau	8	Thorn Oracle	Master SON-T PIA Plus 70	7039	Le Verdet	099-000	Console AG	1796	-0,209574	44,8978369	27	099	à côté de l'entrée Chambon , 6 chemin Verdet	VRAI	FAUX	2020	FAUX	FAUX
en face 166	Avenue Clément Fayat	Mât Stela	Poteau	5	Indal Stela	Led	7039	Le Verdet	099-000	Néant				27	099	à côté de l'entrée Chambon , 6 chemin Verdet	VRAI	FAUX	2020	FAUX	FAUX
Brasserie Carré d'As	Avenue Clément Fayat	Mât Stela	Poteau	5	Indal Stela	Led	7039	Le Verdet	099-000	Néant		-0,20929634	44,8978655	27	099	à côté de l'entrée Chambon , 6 chemin Verdet	VRAI	FAUX	2020	FAUX	FAUX
en face 166	Avenue Clément Fayat	PBA	Poteau	8	Thorn Oracle	Master SON-T PIA Plus 70	7039	Le Verdet	099-000	Console AG		-0,20957749	44,897985	27	099	à côté de l'entrée Chambon , 6 chemin Verdet	FAUX	FAUX	2020	FAUX	FAUX
Ecole Maternelle	Avenue Clément Fayat	Mât cylindrique AG	Poteau	4	Thorn Europhane LCP 400	Master SON-T PIA Plus 70	5013	Le Verdet	099-000	Néant	Doute sur l'éclairage public	-0,21210106	44,8990596	27	099	à côté de l'entrée Chambon , 6 chemin Verdet	FAUX	FAUX	2020	FAUX	FAUX
205 au Pont Carré	Avenue Clément Fayat	Mât CC RAL	Poteau	8	Thorn Europhane PiloteT1 ss vasque	Master SON-T PIA Plus 70	7039		099-000	Crosse KCE RAL	Hors Libourne	-0,20733433	44,8968394	27	099		FAUX	FAUX	2020	FAUX	FAUX
207 au Pont Carré	Avenue Clément Fayat	Mât CC RAL	Poteau	8	Thorn Europhane PiloteT1 ss vasque	Master SON-T PIA Plus 70	7039		099-000	Crosse KCE RAL	Hors Libourne	-0,20694401	44,8966672	27	099		FAUX	FAUX	2020	FAUX	FAUX
209 au Pont Carré	Avenue Clément Fayat	Mât CC RAL	Poteau	8	Thorn Europhane PiloteT1 ss vasque	Master SON-T PIA Plus 70	7039		099-000	Crosse KCE RAL	Hors Libourne	-0,20658998	44,8965098	27	099		FAUX	FAUX	2020	FAUX	FAUX
en face 30	Avenue de Condat	PBA	Poteau	8	Thorn Oracle	Master SON-T PIA Plus 70	7039		110-000	Console AG		-0,23821294	44,8986134	28	110		FAUX	FAUX	2020	FAUX	FAUX
en face 22	Avenue de Condat	PBA	Poteau	8	Thorn Oracle	Master SON-T PIA Plus 70	7039		110-000	Console AG		-0,23896508	44,8986567	28	110		FAUX	FAUX	2020	FAUX	FAUX
en face 18	Avenue de Condat	PBA	Poteau	8	Thorn Oracle	Master SON-T PIA Plus 70	7039		110-000	Console AG		-0,23957416	44,8986469	28	110		FAUX	FAUX	2020	FAUX	FAUX
en face 14	Avenue de Condat	PBA	Poteau	8	Thorn Oracle	Master SON-T PIA Plus 70	7039		110-000	Console AG		-0,24005372	44,8985781	28	110		FAUX	FAUX	2020	FAUX	FAUX
21	Avenue de Condat	PBA	Poteau	8	Thorn Oracle	Master SON-T PIA Plus 70	7039		110-000	Console AG		-0,2406143	44,8984632	28	110		FAUX	FAUX	2020	FAUX	FAUX
15	Avenue de Condat	PBA	Poteau	8	Thorn Oracle	Master SON-T PIA Plus 70	7039		110-000	Console AG		-0,24124223	44,898303	28	110		FAUX	FAUX	2020	FAUX	FAUX
9	Avenue de Condat	PBA	Poteau	8	Thorn Oracle	Master SON-T PIA Plus 70	7039		110-000	Console AG		-0,24186551	44,8981766	28	110		FAUX	FAUX	2020	FAUX	FAUX

2 rue des Corbières	Avenue de Condat	PBA	Poteau	8	Thorn Oracle	Master SON-T PIA Plus 70	7039		110-000	Console AG		-0,24238719	44,8980743	28	110		FAUX	FAUX	2020	FAUX	FAUX
12	Avenue de Gourinat	Mât CC RAL	Poteau	4	3e International Alliance 2	Master SON-T PIA Plus 100	7039		197-000	Console	2335			29	197		VRAI	FAUX	2020	FAUX	FAUX
4	Avenue de Gourinat	Mât CC RAL	Poteau	4	3e International Alliance 2	Master SON-T PIA Plus 100	7039		197-000	Console	2337			0	197		VRAI	FAUX	2020	FAUX	FAUX
35 bis	Avenue de Gourinat	PBA	Poteau	8	Thorn Oracle	Master SON-T PIA Plus 70	7039		197-000	Console AG		-0,23082518	44,9032587	29	197		FAUX	FAUX	2020	FAUX	FAUX
35	Avenue de Gourinat	PBA	Poteau	8	Thorn Oracle	Master SON-T PIA Plus 70	7039		197-000	Console AG		-0,23072093	44,9033605	29	197		FAUX	FAUX	2020	FAUX	FAUX
31	Avenue de Gourinat	PBA	Poteau	8	Thorn Oracle	Master SON-T PIA Plus 70	7039		197-000	Console AG		-0,23041192	44,9035432	29	197		FAUX	FAUX	2020	FAUX	FAUX
32	Avenue de Gourinat	PBA	Poteau	8	Thorn Oracle	Master SON-T PIA Plus 70	7039		197-000	Console AG		-0,23022954	44,9037946	29	197		FAUX	FAUX	2020	FAUX	FAUX
30	Avenue de Gourinat	PBA	Poteau	8	Thorn Oracle	Master SON-T PIA Plus 70	7039		197-000	Console AG		-0,22989725	44,9040352	29	197		FAUX	FAUX	2020	FAUX	FAUX
26	Avenue de Gourinat		Poteau	8	Thorn Oracle	Master SON-T PIA Plus 70	7039	Gourinat	197-000			-0,2295489	44,9042701	29	197	à côté du 32 rue Gourinat	FAUX	FAUX	2020	FAUX	FAUX
24	Avenue de Gourinat	PBA	Poteau	8	Thorn Oracle	Master SON-T PIA Plus 70	7039		197-000	Console AG		-0,22929254	44,9044531	29	197		FAUX	FAUX	2020	FAUX	FAUX
20	Avenue de Gourinat	PBA	Poteau	8	Thorn Oracle	Master SON-T PIA Plus 70	7039		197-000	Console AG		-0,22910255	44,904585	29	197		FAUX	FAUX	2020	FAUX	FAUX
20	Avenue de Gourinat	Mât CC RAL	Poteau	8	3e International Alliance 2	Master SON-T PIA Plus 100	7039		197-000	Console		-0,22891471	44,9047186	29	197		FAUX	FAUX	2020	FAUX	FAUX
16	Avenue de Gourinat	Mât CC RAL	Poteau	8	3e International Alliance 2	Master SON-T PIA Plus 100	7039		197-000	Console		-0,22880616	44,9048212	29	197		FAUX	FAUX	2020	FAUX	FAUX
12	Avenue de Gourinat	Mât CC RAL	Poteau	8	3e International Alliance 2	Master SON-T PIA Plus 100	7039		197-000	Console	7574	-0,22866657	44,9049366	29	197		VRAI	FAUX	2020	FAUX	FAUX
8	Avenue de Gourinat	Mât CC RAL	Poteau	8	3e International Alliance 2	Master SON-T PIA Plus 100	7039		197-000	Console		-0,22858285	44,9050518	29	197		FAUX	FAUX	2020	FAUX	FAUX
4	Avenue de Gourinat	Mât CC RAL	Poteau	8	3e International Alliance 2	Master SON-T PIA Plus 100	7039		197-000	Console	7575	-0,22843128	44,9051919	29	197		VRAI	FAUX	2020	FAUX	FAUX
devant espace vert	Avenue de Gourinat	Mât CC RAL	Poteau	8	3e International Alliance 2	Master SON-T PIA Plus 100	7039		197-000	Console		-0,22838501	44,9052978	29	197		FAUX	FAUX	2020	FAUX	FAUX

angle rue H Guillaumet	Avenue de Gourinat	Mât CC RAL	Poteau	8	3e International Alliance 2	Master SON- T PIA Plus 100	7039		197-000	Console		-0,22823277	44,9054623	29	197		FAUX	FAUX	2020	FAUX	FAUX
en face 46	Avenue de Gourinat	PBA	Poteau	8	Thorn Oracle	Master SON- T PIA Plus 70	7039		197-000	Console AG		-0,2313521	44,9029145	29	197		FAUX	FAUX	2020	FAUX	FAUX
50	Avenue de Gourinat	PBA	Poteau	8	Thorn Oracle	Master SON- T PIA Plus 70	7039		197-000	Console AG		-0,23192525	44,9024984	29	197		FAUX	FAUX	2020	FAUX	FAUX
en face 18	Avenue de la Ballastière	Mât CC RAL	Poteau	8	Thorn Oracle	Master SON- T PIA Plus 150	7039	Alcool s	018-000	Crosse KCE RAL		-0,23327202	44,9418021	30	018	en face 18 avenue de la Ballastière	FAUX	FAUX	2020	FAUX	FAUX
17	Avenue de la Ballastière	Mât CC RAL	Poteau	8	Thorn Oracle	Master SON- T PIA Plus 150	7039	Alcool s	018-000	Crosse KCE RAL		-0,23297183	44,9416075	30	018	en face 18 avenue de la Ballastière	FAUX	FAUX	2020	FAUX	FAUX
1	Avenue de la Ballastière	Mât CC RAL	Poteau	8	Thorn Oracle	Master SON- T PIA Plus 150	7039	002 Dague ys	018-000	Crosse KCE RAL	Coffret sur poste	-0,23755711	44,944251	30	018	186 av de Roudet entrée Restaurant	FAUX	FAUX	2020	FAUX	FAUX
3	Avenue de la Ballastière	Mât CC RAL	Poteau	8	Thorn Oracle	Master SON- T PIA Plus 150	7039	002 Dague ys	018-000	Crosse KCE RAL	Coffret sur poste	-0,2373129	44,9441658	30	018	186 av de Roudet entrée Restaurant	FAUX	FAUX	2020	FAUX	FAUX
3	Avenue de la Ballastière	Mât CC RAL	Poteau	8	Thorn Oracle	Master SON- T PIA Plus 150	7039	002 Dague ys	018-000	Crosse KCE RAL	Coffret sur poste	-0,23689143	44,9439875	30	018	186 av de Roudet entrée Restaurant	FAUX	FAUX	2020	FAUX	FAUX
5 ZI	Avenue de la Ballastière	Mât CC RAL	Poteau	8	Thorn Oracle	Master SON- T PIA Plus 150	7039	002 Dague ys	018-000	Crosse KCE RAL	Coffret sur poste	-0,23649471	44,9438122	30	018	186 av de Roudet entrée Restaurant	FAUX	FAUX	2020	FAUX	FAUX
5 ZI	Avenue de la Ballastière	Mât CC RAL	Poteau	8	Thorn Oracle	Master SON- T PIA Plus 150	7039	002 Dague ys	018-000	Crosse KCE RAL	Coffret sur poste	-0,23608339	44,943639	30	018	186 av de Roudet entrée Restaurant	FAUX	FAUX	2020	FAUX	FAUX
5 ZI	Avenue de la Ballastière	Mât CC RAL	Poteau	8	Thorn Oracle	Master SON- T PIA Plus 150	7039	002 Dague ys	018-000	Crosse KCE RAL	Coffret sur poste	-0,23576438	44,9434275	30	018	186 av de Roudet entrée Restaurant	FAUX	FAUX	2020	FAUX	FAUX
en face 10	Avenue de la Ballastière	Mât CC RAL	Poteau	8	Thorn Oracle	Master SON- T PIA Plus 150	7039	Alcool s	018-000	Crosse KCE RAL		-0,23495086	44,9428918	30	018	en face 18 avenue de la Ballastière	FAUX	FAUX	2020	FAUX	FAUX
Point P	Avenue de la Ballastière	Mât CC RAL	Poteau	8	Thorn Oracle	Master SON- T PIA Plus 150	7039	Alcool s	018-000	Crosse KCE RAL		-0,23461877	44,9426744	30	018	en face 18 avenue de la Ballastière	FAUX	FAUX	2020	FAUX	FAUX
entrée Frans Bonhomme	Avenue de la Ballastière	Mât CC RAL	Poteau	8	Thorn Oracle	Master SON- T PIA Plus 150	7039	Alcool s	018-000	Crosse KCE RAL		-0,23426628	44,9424536	30	018	en face 18 avenue de la Ballastière	FAUX	FAUX	2020	FAUX	FAUX
-	Avenue de la Ballastière	Mât CC RAL	Poteau	8	Thorn Oracle	Master SON- T PIA Plus 150	7039	Alcool s	018-000	Crosse KCE RAL		-0,23394473	44,9422377	30	018	en face 18 avenue de la Ballastière	FAUX	FAUX	2020	FAUX	FAUX
-	Avenue de la Ballastière	Mât CC RAL	Poteau	8	Thorn Oracle	Master SON- T PIA Plus 150	7039	Alcool s	018-000	Crosse KCE RAL		-0,23364252	44,9420218	30	018	en face 18 avenue de la Ballastière	FAUX	FAUX	2020	FAUX	FAUX
en face 116	Avenue de la Roudet	PBA	Poteau	8	Thorn Europhane PiloteT1 ss vasque	Master SON- T PIA Plus 70	7039	Charru auds	450-051	Console AG		-0,24180258	44,9395782	31	450	102 rue de la Roudet à coté de la crèche	FAUX	FAUX	2020	FAUX	FAUX

145	Avenue de la Roudet	PBA	Poteau	8	Thorn Europhane PiloteT1 ss vasque	Master SON-T PIA Plus 70	7039	Charru auds	450-050	Console AG		-0,24194209	44,939332	31	450	102 rue de la Roudet à coté de la crèche	FAUX	FAUX	2020	FAUX	FAUX
139	Avenue de la Roudet	PBA	Poteau	8	Thorn Europhane PiloteT1 ss vasque	Master SON-T PIA Plus 70	7039	Charru auds	450-049	Console AG		-0,24210252	44,9390556	31	450	102 rue de la Roudet à coté de la crèche	FAUX	FAUX	2020	FAUX	FAUX
127	Avenue de la Roudet	PBA	Poteau	8	Thorn Europhane PiloteT1 ss vasque	Master SON-T PIA Plus 70	7039	Charru auds	450-048	Console AG		-0,24240384	44,9384937	31	450	102 rue de la Roudet à coté de la crèche	FAUX	FAUX	2020	FAUX	FAUX
125	Avenue de la Roudet	PBA	Poteau	8	Thorn Europhane PiloteT1 ss vasque	Master SON-T PIA Plus 70	7039	Charru auds	450-047	Console AG		-0,24261026	44,9380948	31	450	102 rue de la Roudet à coté de la crèche	FAUX	FAUX	2020	FAUX	FAUX
117	Avenue de la Roudet	PBA	Poteau	8	Thorn Europhane PiloteT1 ss vasque	Master SON-T PIA Plus 70	7039	Charru auds	450-046	Console AG		-0,2427202	44,9376706	31	450	102 rue de la Roudet à coté de la crèche	FAUX	FAUX	2020	FAUX	FAUX
Ecole Maternelle Les Charruauds	Avenue de la Roudet	PBA	Poteau	8	Thorn Europhane PiloteT1 ss vasque	Master SON-T PIA Plus 70	7039	Charru auds	450-045	Console AG		-0,24270867	44,9371127	31	450	102 rue de la Roudet à coté de la crèche	FAUX	FAUX	2020	FAUX	FAUX
107	Avenue de la Roudet	PBA	Poteau	8	Thorn Europhane PiloteT1 ss vasque	Master SON-T PIA Plus 70	7039	Charru auds	450-044	Console AG		-0,24256896	44,9366565	31	450	102 rue de la Roudet à coté de la crèche	FAUX	FAUX	2020	FAUX	FAUX
84	Avenue de la Roudet	PBA	Poteau	8	Thorn Europhane PiloteT1 ss vasque	Master SON-T PIA Plus 70	7039	Pinthey	450-043	Console AG		-0,24239822	44,9364623	31	450	à côté garage devant bat T rès Le Pinthey rue des Castors	FAUX	FAUX	2020	FAUX	FAUX
103	Avenue de la Roudet	PBA	Poteau	8	Thorn Europhane PiloteT1 ss vasque	Master SON-T PIA Plus 70	7039	Pinthey	450-042	Console AG		-0,24242483	44,9361407	31	450	à côté garage devant bat T rès Le Pinthey rue des Castors	FAUX	FAUX	2020	FAUX	FAUX
76	Avenue de la Roudet	PBA	Poteau	8	Thorn Europhane PiloteT1 ss vasque	Master SON-T PIA Plus 70	7039	Pinthey	450-041	Console AG		-0,24224	44,9359623	31	450	à côté garage devant bat T rès Le Pinthey rue des Castors	FAUX	FAUX	2020	FAUX	FAUX
93	Avenue de la Roudet	PBA	Poteau	8	Thorn Europhane PiloteT1 ss vasque	Master SON-T PIA Plus 70	7039	Pinthey	450-040	Console AG		-0,24221646	44,9353738	31	450	à côté garage devant bat T rès Le Pinthey rue des Castors	FAUX	FAUX	2020	FAUX	FAUX
-	Avenue de la Roudet	PBA	Poteau	8	Thorn Oracle	Master SON-T PIA Plus 70	7039	Cante merle	450-039	Console AG		-0,24223836	44,9348554	31	450	à côté du 2 rue Cantemerle	FAUX	FAUX	2020	FAUX	FAUX
-	Avenue de la Roudet	PBA	Poteau	8	Thorn Europhane PiloteT1 ss vasque	Master SON-T PIA Plus 70	7039	Pinthey	450-038	Console AG		-0,24221691	44,93449	31	450	à côté garage devant bat T rès Le Pinthey rue des Castors	FAUX	FAUX	2020	FAUX	FAUX

64	Avenue de la Roudet	PBA	Poteau	8	Thorn Europhane PiloteT1 ss vasque	Master SON-T PIA Plus 70	7039	Pintey	450-037	Console AG		-0,24208634	44,9341481	31	450	à côté garage devant bat T rès Le Pintey rue des Castors	FAUX	FAUX	2020	FAUX	FAUX
en face Rés Le Pintey Entrée R	Avenue de la Roudet	PBA	Poteau	8	Thorn Europhane PiloteT1 ss vasque	Master SON-T PIA Plus 70	7039	Pintey	450-036	Console AG		-0,24186368	44,9336106	31	450	à côté garage devant bat T rès Le Pintey rue des Castors	FAUX	FAUX	2020	FAUX	FAUX
Rés Le Pintey Entrée R	Avenue de la Roudet	Mât béton	Poteau	8	Thorn Europhane PiloteT1 ss vasque	Master SON-T PIA Plus 70	7039	Pintey	450-000			-0,24175395	44,9337747	31	450	à côté garage devant bat T rès Le Pintey rue des Castors	FAUX	FAUX	2020	FAUX	FAUX
Rés Le Pintey Entrée Q	Avenue de la Roudet	Mât béton	Poteau	8	Thorn Europhane PiloteT1 ss vasque	Master SON-T PIA Plus 70	7039	Pintey	450-000	Crosse cintrée béton		-0,2416233	44,9334878	31	450	à côté garage devant bat T rès Le Pintey rue des Castors	FAUX	FAUX	2020	FAUX	FAUX
Rés Le Pintey Entrée P	Avenue de la Roudet	Mât béton	Poteau	8	Thorn Europhane PiloteT1 ss vasque	Master SON-T PIA Plus 70	7039	Pintey	450-000			-0,24148132	44,9332005	31	450	à côté garage devant bat T rès Le Pintey rue des Castors	FAUX	FAUX	2020	FAUX	FAUX
en face Rés Le Pintey Entrée O	Avenue de la Roudet	PBA	Poteau	8	Thorn Europhane PiloteT1 ss vasque	Master SON-T PIA Plus 70	7039	Pintey	450-035	Console AG		-0,24159632	44,9330301	31	450	à côté garage devant bat T rès Le Pintey rue des Castors	FAUX	FAUX	2020	FAUX	FAUX
Rés Le Pintey Entrée O	Avenue de la Roudet	Mât béton	Poteau	8	Thorn Europhane PiloteT1 ss vasque	Master SON-T PIA Plus 70	7039	Pintey	450-000			-0,24136243	44,9329399	31	450	à côté garage devant bat T rès Le Pintey rue des Castors	FAUX	FAUX	2020	FAUX	FAUX
en face 58	Avenue de la Roudet	PBA	Poteau	8	Thorn Europhane PiloteT1 ss vasque	Master SON-T PIA Plus 70	7039	Pintey	450-034	Console AG		-0,2413218	44,9324238	31	450	à côté garage devant bat T rès Le Pintey rue des Castors	FAUX	FAUX	2020	FAUX	FAUX
Giratoire	Avenue de la Roudet	PBA	Poteau	8	Thorn Europhane PiloteT1 ss vasque	Master SON-T PIA Plus 70	7039	Pintey	450-033	Console AG		-0,24112234	44,931972	31	450	à côté garage devant bat T rès Le Pintey rue des Castors	FAUX	FAUX	2020	FAUX	FAUX
-	Avenue de la Roudet	Mât CC RAL	Poteau	4	Eclatec Eclat	Master SON-T PIA Plus 70	7039	Pintey	450-003	Crosse Picot RAL	492			31	450	à côté garage devant bat T rès Le Pintey rue des Castors	VRAI	FAUX	2020	FAUX	FAUX
en face 4	Avenue de la Roudet	Mât CC RAL	Poteau	4	Eclatec Eclat	Master SON-T PIA Plus 70	7039	Pintey	450-005	Crosse Picot RAL	490			31	450	à côté garage devant bat T rès Le Pintey rue des Castors	VRAI	FAUX	2020	FAUX	FAUX
en face 6	Avenue de la Roudet	Mât CC RAL	Poteau	4	Eclatec Eclat	Master SON-T PIA Plus 70	7039	Pintey	450-007	Crosse Picot RAL	488			31	450	à côté garage devant bat T rès Le Pintey rue des Castors	VRAI	FAUX	2020	FAUX	FAUX
en face 8	Avenue de la Roudet	Mât CC RAL	Poteau	4	Eclatec Eclat	Master SON-T PIA Plus 70	7039	Pintey	450-009	Crosse Picot RAL	486			31	450	à côté garage devant bat T rès Le Pintey rue des Castors	VRAI	FAUX	2020	FAUX	FAUX

en face 10	Avenue de la Roudet	Mât CC RAL	Poteau	4	Eclatec Eclat	Master SON-T PIA Plus 70	7039	Pintey	450-011	Crosse Picot RAL	484			31	450	à côté garage devant bat T rès Le Pintey rue des Castors	VRAI	FAUX	2020	FAUX	FAUX
en face 12	Avenue de la Roudet	Mât CC RAL	Poteau	4	Eclatec Eclat	Master SON-T PIA Plus 70	7039	Pintey	450-013	Crosse Picot RAL	482			31	450	à côté garage devant bat T rès Le Pintey rue des Castors	VRAI	FAUX	2020	FAUX	FAUX
en face 16	Avenue de la Roudet	Mât CC RAL	Poteau	4	Eclatec Eclat	Master SON-T PIA Plus 70	7039	Pintey	450-015	Crosse Picot RAL	480			31	450	à côté garage devant bat T rès Le Pintey rue des Castors	VRAI	FAUX	2020	FAUX	FAUX
>28	Avenue de la Roudet	Mât CC RAL	Poteau	4	Eclatec Eclat	Master SON-T PIA Plus 70	7039	Pintey	450-021	Crosse Picot RAL	468			31	450	à côté garage devant bat T rès Le Pintey rue des Castors	VRAI	FAUX	2020	FAUX	FAUX
-	Avenue de la Roudet	Mât CC RAL	Poteau	4	Eclatec Eclat	Master SON-T PIA Plus 70	7039	Pintey	450-023	Crosse Picot RAL	466			31	450	à côté garage devant bat T rès Le Pintey rue des Castors	VRAI	FAUX	2020	FAUX	FAUX
-	Avenue de la Roudet	Mât CC RAL	Poteau	4	Eclatec Eclat	Master SON-T PIA Plus 70	7039	Pintey	450-025	Crosse Picot RAL	464			31	450	à côté garage devant bat T rès Le Pintey rue des Castors	VRAI	FAUX	2020	FAUX	FAUX
en face 38	Avenue de la Roudet	Mât CC RAL	Poteau	4	Eclatec Eclat	Master SON-T PIA Plus 70	7039	Pintey	450-027	Crosse Picot RAL	462			31	450	à côté garage devant bat T rès Le Pintey rue des Castors	VRAI	FAUX	2020	FAUX	FAUX
en face 40	Avenue de la Roudet	Mât CC RAL	Poteau	4	Eclatec Eclat	Master SON-T PIA Plus 70	7039	Pintey	450-029	Crosse Picot RAL	460			31	450	à côté garage devant bat T rès Le Pintey rue des Castors	VRAI	FAUX	2020	FAUX	FAUX
en face 42	Avenue de la Roudet	Mât CC RAL	Poteau	4	Eclatec Eclat	Master SON-T PIA Plus 70	7039	Pintey	450-031	Crosse Picot RAL	458			31	450	à côté garage devant bat T rès Le Pintey rue des Castors	VRAI	FAUX	2020	FAUX	FAUX
en face 26	Avenue de la Roudet	Mât CC RAL	Poteau	8	Eclatec Eclat	Master SON-T PIA Plus 70	7039	Pintey	450-019	Crosse KCE RAL				31	450	à côté garage devant bat T rès Le Pintey rue des Castors	FAUX	FAUX	2020	FAUX	FAUX
177	Avenue de la Roudet	Mât CC RAL	Poteau	8	3e International Harmony	Master SON-T PIA Plus 70	7039	Blanchet 2	450-081	Crosse 1,5m	coffret sol rattaché à Blanchet	-0,23976432	44,941441	31	450	158 avenue de la Roudet	FAUX	FAUX	2020	FAUX	FAUX
en face 198	Avenue de la Roudet	PBA	Poteau	8	Thorn Oracle	Master SON-T PIA Plus 70	7039	002 Dague ys	450-079	Console AG	Coffret sur poste	-0,2388392	44,9467712	31	450	186 av de Roudet entrée Restaurant	FAUX	FAUX	2020	FAUX	FAUX
255	Avenue de la Roudet	PBA	Poteau	8	Thorn Europhane VM3 ouvert	Master SON-T PIA Plus 70	7039	002 Dague ys	450-078	Console AG	Coffret sur poste	-0,2383695	44,946505	31	450	186 av de Roudet entrée Restaurant	FAUX	FAUX	2020	FAUX	FAUX
245	Avenue de la Roudet	PBA	Poteau	8	Thorn Europhane VM3 ouvert	Master SON-T PIA Plus 70	7039	002 Dague ys	450-077	Console AG	Coffret sur poste	-0,23807798	44,9459883	31	450	186 av de Roudet entrée Restaurant	FAUX	FAUX	2020	FAUX	FAUX

en face 243	Avenue de la Roudet	PBA	Poteau	8	Thorn Oracle	Master SON-T PIA Plus 70		002 Dagueys	450-076	Console AG	Coffret sur poste	-0,23783477	44,9456529	31	450	186 av de Roudet entrée Restaurant	FAUX	FAUX	2020	FAUX	FAUX
243	Avenue de la Roudet	PBA	Poteau	8	Thorn Oracle	Master SON-T PIA Plus 70	7039	002 Dagueys	450-075	Console AG	Coffret sur poste	-0,23790821	44,945559	31	450	186 av de Roudet entrée Restaurant	FAUX	FAUX	2020	FAUX	FAUX
239	Avenue de la Roudet	PBA	Poteau	8	Thorn Europhane PiloteT1 ss vasque	Master SON-T PIA Plus 70	7039	002 Dagueys	450-074	Console AG	Coffret sur poste	-0,23787011	44,9451774	31	450	186 av de Roudet entrée Restaurant	FAUX	FAUX	2020	FAUX	FAUX
-	Avenue de la Roudet	Mât CC RAL	Poteau	8	3e International Harmony	Master SON-T PIA Plus 70	7039	003 Giratoire bastide	450-073	Console ???		-0,23798333	44,944133	31	450	rond point av Roudet	FAUX	FAUX	2020	FAUX	FAUX
166	Avenue de la Roudet	Mât CC RAL	Poteau	8	3e International Harmony	Master SON-T PIA Plus 70	7039	Blanchet 2	450-072	Crosse 1,5m	coffret sol rattaché à Blanchet	-0,2378493	44,9438854	31	450	158 avenue de la Roudet	FAUX	FAUX	2020	FAUX	FAUX
166	Avenue de la Roudet	Mât CC RAL	Poteau	8	3e International Harmony	Master SON-T PIA Plus 70	7039	Blanchet 2	450-071	Crosse 1,5m	coffret sol rattaché à Blanchet	-0,23788734	44,9436828	31	450	158 avenue de la Roudet	FAUX	FAUX	2020	FAUX	FAUX
166	Avenue de la Roudet	Mât CC RAL	Poteau	8	3e International Harmony	Master SON-T PIA Plus 70	7039	Blanchet 2	450-070	Crosse 1,5m	coffret sol rattaché à Blanchet	-0,23792468	44,9434892	31	450	158 avenue de la Roudet	FAUX	FAUX	2020	FAUX	FAUX
166	Avenue de la Roudet	Mât CC RAL	Poteau	8	3e International Harmony	Master SON-T PIA Plus 70	7039	Blanchet 2	450-069	Crosse 1,5m	coffret sol rattaché à Blanchet	-0,23800749	44,9432603	31	450	158 avenue de la Roudet	FAUX	FAUX	2020	FAUX	FAUX
-	Avenue de la Roudet	Mât CC RAL	Poteau	8	3e International Harmony	Master SON-T PIA Plus 70	7039	Blanchet 2	450-068	Crosse 1,5m	coffret sol rattaché à Blanchet	-0,23811845	44,9430352	31	450	158 avenue de la Roudet	FAUX	FAUX	2020	FAUX	FAUX
en face 207	Avenue de la Roudet	Mât CC RAL	Poteau	8	3e International Harmony	Master SON-T PIA Plus 70	7039	Blanchet 2	450-067	Crosse 1,5m	coffret sol rattaché à Blanchet	-0,23824456	44,942873	31	450	158 avenue de la Roudet	FAUX	FAUX	2020	FAUX	FAUX
-	Avenue de la Roudet	Mât CC RAL	Poteau	8	3e International Harmony	Master SON-T PIA Plus 70	7039	Blanchet 2	450-066	Crosse 1,5m	coffret sol rattaché à Blanchet	-0,23840714	44,9426706	31	450	158 avenue de la Roudet	FAUX	FAUX	2020	FAUX	FAUX
193	Avenue de la Roudet	Mât CC RAL	Poteau	8	3e International Harmony	Master SON-T PIA Plus 70	7039	Blanchet 2	450-065	Crosse 1,5m	coffret sol rattaché à Blanchet	-0,23871673	44,9425887	31	450	158 avenue de la Roudet	FAUX	FAUX	2020	FAUX	FAUX
191	Avenue de la Roudet	Mât CC RAL	Poteau	8	3e International Harmony	Master SON-T PIA Plus 70	7039	Blanchet 2	450-064	Crosse 1,5m	coffret sol rattaché à Blanchet	-0,23887462	44,9424074	31	450	158 avenue de la Roudet	FAUX	FAUX	2020	FAUX	FAUX
187	Avenue de la Roudet	Mât CC RAL	Poteau	8	3e International Harmony	Master SON-T PIA Plus 70	7039	Blanchet 2	450-063	Crosse 1,5m	coffret sol rattaché à Blanchet	-0,2390245	44,9421897	31	450	158 avenue de la Roudet	FAUX	FAUX	2020	FAUX	FAUX
en face rue E. Delacroix	Avenue de la Roudet	Mât CC RAL	Poteau	8	3e International Harmony	Master SON-T PIA Plus 70	7039	Blanchet 2	450-062	Crosse 1,5m	coffret sol rattaché à Blanchet	-0,23910074	44,9419921	31	450	158 avenue de la Roudet	FAUX	FAUX	2020	FAUX	FAUX
148	Avenue de la Roudet	Mât CC RAL	Poteau	8	3e International Harmony	Master SON-T PIA Plus 70	7039	Blanchet 2	450-061	Crosse 1,5m	coffret sol rattaché à Blanchet	-0,23905157	44,9417601	31	450	158 avenue de la Roudet	FAUX	FAUX	2020	FAUX	FAUX

183	Avenue de la Roudet	Mât CC RAL	Poteau	8	Thorn Oracle	Master SON-T PIA Plus 70	7039	003 Giratoire bastide	450-060	Console ???		-0,23915333	44,9416225	31	450	rond point av Roudet	FAUX	FAUX	2020	FAUX	FAUX
181	Avenue de la Roudet	Mât CC RAL	Poteau	8	3e International Harmony	Master SON-T PIA Plus 70	7039	Blanchet 2	450-059	Crosse 1,5m	coffret sol rattaché à Blanchet	-0,23931671	44,9415107	31	450	158 avenue de la Roudet	FAUX	FAUX	2020	FAUX	FAUX
en face 179	Avenue de la Roudet	Mât CC RAL	Poteau	8	3e International Harmony	Master SON-T PIA Plus 70	7039	Blanchet 2	450-058	Crosse 1,5m	coffret sol rattaché à Blanchet	-0,23949438	44,9414458	31	450	158 avenue de la Roudet	FAUX	FAUX	2020	FAUX	FAUX
173	Avenue de la Roudet	Mât CC RAL	Poteau	8	3e International Harmony	Master SON-T PIA Plus 70	7039	Blanchet 2	450-057	Crosse 1,5m	coffret sol rattaché à Blanchet	-0,24004125	44,9413324	31	450	158 avenue de la Roudet	FAUX	FAUX	2020	FAUX	FAUX
171	Avenue de la Roudet	Mât CC RAL	Poteau	8	3e International Harmony	Master SON-T PIA Plus 70	7039	Blanchet 2	450-056	Crosse 1,5m	coffret sol rattaché à Blanchet	-0,24030413	44,9412111	31	450	158 avenue de la Roudet	FAUX	FAUX	2020	FAUX	FAUX
167 bis	Avenue de la Roudet	PBA	Poteau	8	Thorn Europhane PiloteT1 ss vasque	Master SON-T PIA Plus 70	7039	Chant oieau	450-055	Console AG		-0,2408165	44,9409445	31	450	fond impasse rue du Martin Pêcheur	FAUX	FAUX	2020	FAUX	FAUX
165	Avenue de la Roudet	PBA	Poteau	8	Thorn Europhane PiloteT1 ss vasque	Master SON-T PIA Plus 70		Chant oieau	450-054	Console AG		-0,2411425	44,940674	31	450	fond impasse rue du Martin Pêcheur	FAUX	FAUX	2020	FAUX	FAUX
161	Avenue de la Roudet	PBA	Poteau	8	Thorn Europhane PiloteT1 ss vasque	Master SON-T PIA Plus 70	7039	Chant oieau	450-053	Console AG		-0,24134956	44,940367	31	450	fond impasse rue du Martin Pêcheur	FAUX	FAUX	2020	FAUX	FAUX
157	Avenue de la Roudet	PBA	Poteau	8	Thorn Europhane PiloteT1 ss vasque	Master SON-T PIA Plus 70	7039	Charru auds	450-052	Console AG		-0,24165751	44,9398469	31	450	102 rue de la Roudet à coté de la crèche	FAUX	FAUX	2020	FAUX	FAUX
en face 56	Avenue de la Roudet	Mât Stela	Poteau	5	Indal Stela	Led	7039	Pintey	450-085	-		-0,24113343	44,9320414	31	450	à côté garage devant bat T rès Le Pintey rue des Castors	VRAI	FAUX	2020	FAUX	FAUX
-	Avenue de la Roudet	Mât bi-section	Poteau	8	3e International Harmony	Master SON-T PIA Plus 70	7039		450-000	Crosse ???	Parking Foir'Fouille	-0,24086763	44,9320772	31	450		FAUX	FAUX	2020	FAUX	FAUX
-	Avenue de la Roudet	Mât bi-section	Poteau	8	3e International Harmony	Master SON-T PIA Plus 70	7039		450-000	Crosse ???	Parking Foir'Fouille	-0,24089209	44,9318807	31	450		FAUX	FAUX	2020	FAUX	FAUX
en face 50	Avenue de la Roudet	Mât Stela	Poteau	5	Indal Stela	Led	7039	Pintey	450-084	-		-0,24104424	44,9318138	31	450	à côté garage devant bat T rès Le Pintey rue des Castors	VRAI	FAUX	2020	FAUX	FAUX
en face 46	Avenue de la Roudet	PBA	Poteau	8	Thorn Europhane PiloteT1 ss vasque	Master SON-T PIA Plus 70	7039	Pintey	450-032	Console AG		-0,2409311	44,9315474	31	450	à côté garage devant bat T rès Le Pintey rue des Castors	FAUX	FAUX	2020	FAUX	FAUX

en face 42	Avenue de la Roudet	Mât CC RAL	Poteau	8	Eclatec Eclat	Master SON-T PIA Plus 70	7039	Pinthey	450-030	Crosse KCE RAL	7649	-0,24073112	44,931078	31	450	à côté garage devant bat T rès Le Pinthey rue des Castors	VRAI	FAUX	2020	FAUX	FAUX
en face 40	Avenue de la Roudet	Mât CC RAL	Poteau	8	Eclatec Eclat	Master SON-T PIA Plus 70	7039	Pinthey	450-028	Crosse KCE RAL	7648	-0,24066808	44,9308892	31	450	à côté garage devant bat T rès Le Pinthey rue des Castors	VRAI	FAUX	2020	FAUX	FAUX
en face 38	Avenue de la Roudet	Mât CC RAL	Poteau	8	Eclatec Eclat	Master SON-T PIA Plus 70	7039	Pinthey	450-026	Crosse KCE RAL	7647	-0,24059832	44,9307247	31	450	à côté garage devant bat T rès Le Pinthey rue des Castors	VRAI	FAUX	2020	FAUX	FAUX
-	Avenue de la Roudet	Mât CC RAL	Poteau	8	Eclatec Eclat	Master SON-T PIA Plus 70	7039	Pinthey	450-024	Crosse KCE RAL	7646	-0,24053585	44,9305441	31	450	à côté garage devant bat T rès Le Pinthey rue des Castors	VRAI	FAUX	2020	FAUX	FAUX
-	Avenue de la Roudet	Mât CC RAL	Poteau	8	Eclatec Eclat	Master SON-T PIA Plus 70	7039	Pinthey	450-022	Crosse KCE RAL	7645	-0,24048949	44,9304117	31	450	à côté garage devant bat T rès Le Pinthey rue des Castors	VRAI	FAUX	2020	FAUX	FAUX
en face 12	Avenue de la Roudet	Mât CC RAL	Poteau	8	Eclatec Eclat	Master SON-T PIA Plus 70	7039	Pinthey	450-012	Crosse KCE RAL	7642	-0,24009296	44,9293207	31	450	à côté garage devant bat T rès Le Pinthey rue des Castors	VRAI	FAUX	2020	FAUX	FAUX
en face 10	Avenue de la Roudet	Mât CC RAL	Poteau	8	Eclatec Eclat	Master SON-T PIA Plus 70	7039	Pinthey	450-010	Crosse KCE RAL	7641	-0,23999453	44,9291386	31	450	à côté garage devant bat T rès Le Pinthey rue des Castors	VRAI	FAUX	2020	FAUX	FAUX
en face 8	Avenue de la Roudet	Mât CC RAL	Poteau	8	Eclatec Eclat	Master SON-T PIA Plus 70	7039	Pinthey	450-008	Crosse KCE RAL	7640	-0,23989953	44,9289414	31	450	à côté garage devant bat T rès Le Pinthey rue des Castors	VRAI	FAUX	2020	FAUX	FAUX
en face 6	Avenue de la Roudet	Mât CC RAL	Poteau	8	Eclatec Eclat	Master SON-T PIA Plus 70	7039	Pinthey	450-006	Crosse KCE RAL	7639	-0,23980559	44,9287763	31	450	à côté garage devant bat T rès Le Pinthey rue des Castors	VRAI	FAUX	2020	FAUX	FAUX
en face 4	Avenue de la Roudet	Mât CC RAL	Poteau	8	Eclatec Eclat	Master SON-T PIA Plus 70	7039	Pinthey	450-004	Crosse KCE RAL	7638	-0,23971223	44,9285865	31	450	à côté garage devant bat T rès Le Pinthey rue des Castors	VRAI	FAUX	2020	FAUX	FAUX
-	Avenue de la Roudet	Mât CC RAL	Poteau	8	Eclatec Eclat	Master SON-T PIA Plus 70	7039	Pinthey	450-002	Crosse KCE RAL	7637	-0,23965374	44,9284105	31	450	à côté garage devant bat T rès Le Pinthey rue des Castors	VRAI	FAUX	2020	FAUX	FAUX
-	Avenue de la Roudet	Mât CC RAL	Poteau	8	Thorn Oracle	Master SON-T PIA Plus 70	7039	Elysée	450-001	Crosse KCE RAL		-0,23966565	44,9282717	31	450	parking rés Elysée av Geordes Pompidou	FAUX	FAUX	2020	FAUX	FAUX
	Avenue de la Roudet	Mât CC RAL	Poteau	8	Thorn Oracle	Master SON-T PIA Plus 70	7039	Elysée	450-080	Crosse KCE RAL		-0,23949444	44,92823	31	450	parking rés Elysée av Geordes Pompidou	FAUX	FAUX	2020	FAUX	FAUX

>28	Avenue de la Roudet	Mât CC RAL	Poteau	8	Eclatec Eclat	Master SON-T PIA Plus 70	7039	Pintey	450-020	Crosse KCE RAL	7644	-0,24039669	44,9301399	31	450	à côté garage devant bat T rès Le Pintey rue des Castors	VRAI	FAUX	2020	FAUX	FAUX
en face 28	Avenue de la Roudet	Mât Stela	Poteau	5	Indal Stela	Led	7039	Pintey	450-083	Néant		-0,2403599	44,9300438	31	450	à côté garage devant bat T rès Le Pintey rue des Castors	VRAI	FAUX	2020	FAUX	FAUX
en face 20	Avenue de la Roudet	Mât CC RAL	Poteau	8	Eclatec Eclat	Master SON-T PIA Plus 70	7039	Pintey	450-018	Crosse KCE RAL		-0,240296	44,9298092	31	450	à côté garage devant bat T rès Le Pintey rue des Castors	FAUX	FAUX	2020	FAUX	FAUX
en face 20	Avenue de la Roudet	Mât Stela	Poteau	5	Indal Stela	Led	7039	Pintey	450-082	Néant		-0,240255	44,9297772	31	450	à côté garage devant bat T rès Le Pintey rue des Castors	VRAI	FAUX	2020	FAUX	FAUX
en face 18	Avenue de la Roudet	Mât CC RAL	Poteau	8	Eclatec Eclat	Master SON-T PIA Plus 70	7039	Pintey	450-016	Crosse KCE RAL	3636	-0,24023238	44,9296502	31	450	à côté garage devant bat T rès Le Pintey rue des Castors	VRAI	FAUX	2020	FAUX	FAUX
en face 16	Avenue de la Roudet	Mât CC RAL	Poteau	8	Eclatec Eclat	Master SON-T PIA Plus 70	7039	Pintey	450-014	Crosse KCE RAL	7643	-0,24014904	44,9294854	31	450	à côté garage devant bat T rès Le Pintey rue des Castors	VRAI	FAUX	2020	FAUX	FAUX
en face 18	Avenue de la Roudet	Mât CC RAL	Poteau	4	Eclatec Eclat	Master SON-T PIA Plus 70	7039	Pintey	450-017	Crosse Picot RAL	478	-0,24023238	44,9296502	31	450	à côté garage devant bat T rès Le Pintey rue des Castors	VRAI	FAUX	2020	FAUX	FAUX
>217	Avenue de l'Épinette	PBA	Poteau	8	Thorn Oracle	Master SON-T PIA Plus 70	7039		152-0	Console AG				32	152		FAUX	FAUX	2020	FAUX	FAUX
181	Avenue de l'Épinette	PBA	Poteau	8	Thorn Oracle	Master SON-T PIA Plus 70	7039		152-0	Console AG				32	152		FAUX	FAUX	2020	FAUX	FAUX
angle rue du Ruste	Avenue de l'Épinette	PBA	Poteau	8	Thorn Oracle	Master SON-T PIA Plus 70	7039		152-0	Console AG	Nom de Rue	-0,21063259	44,9045569	32	152		FAUX	FAUX	2020	FAUX	FAUX
223	Avenue de l'Épinette	PBA	Poteau	8	Thorn Oracle	Master SON-T PIA Plus 70	7039		152-0	Console AG		-0,21112422	44,9047469	32	152		FAUX	FAUX	2020	FAUX	FAUX
217bis	Avenue de l'Épinette	PBA	Poteau	8	Thorn Oracle	Master SON-T PIA Plus 70	7039		152-0	Console AG		-0,21156347	44,9049083	32	152		FAUX	FAUX	2020	FAUX	FAUX
207	Avenue de l'Épinette	PBA	Poteau	8	Thorn Oracle	Master SON-T PIA Plus 70	7039		152-0	Console AG		-0,21278947	44,9053635	32	152		FAUX	FAUX	2020	FAUX	FAUX
205	Avenue de l'Épinette	PBA	Poteau	8	Thorn Oracle	Master SON-T PIA Plus 70	7039		152-0	Console AG		-0,21323718	44,9055131	32	152		FAUX	FAUX	2020	FAUX	FAUX
201	Avenue de l'Épinette	PBA	Poteau	8	Thorn Oracle	Master SON-T PIA Plus 70	7039		152-0	Console AG		-0,21406569	44,9058162	32	152		FAUX	FAUX	2020	FAUX	FAUX

199	Avenue de l'Épinette	PBA	Poteau	8	Thorn Oracle	Master SON-T PIA Plus 70	7039		152-0	Console AG		-0,21444308	44,9059714	32	152		FAUX	FAUX	2020	FAUX	FAUX
193	Avenue de l'Épinette	PBA	Poteau	8	Thorn Oracle	Master SON-T PIA Plus 70	7039		152-0	Console AG		-0,21481909	44,9061213	32	152		FAUX	FAUX	2020	FAUX	FAUX
en face 200	Avenue de l'Épinette	PBA	Poteau	8	Thorn Oracle	Master SON-T PIA Plus 70	7039		152-0	Console AG		-0,21537573	44,9063276	32	152		FAUX	FAUX	2020	FAUX	FAUX
189	Avenue de l'Épinette	PBA	Poteau	8	Thorn Oracle	Master SON-T PIA Plus 70	7039		152-0	Console AG		-0,21577373	44,9065413	32	152		FAUX	FAUX	2020	FAUX	FAUX
185	Avenue de l'Épinette	PBA	Poteau	8	Thorn Oracle	Master SON-T PIA Plus 70	7039		152-0	Console AG	Mauvaise luminosité	-0,21620029	44,9067588	32	152		FAUX	FAUX	2020	FAUX	FAUX
179	Avenue de l'Épinette	PBA	Poteau	8	Thorn Oracle	Master SON-T PIA Plus 70	7039		152-0	Console AG		-0,21685198	44,9071082	32	152		FAUX	FAUX	2020	FAUX	FAUX
175	Avenue de l'Épinette	PBA	Poteau	8	Thorn Oracle	Master SON-T PIA Plus 70	7039		152-0	Console AG		-0,21724525	44,9073309	32	152		FAUX	FAUX	2020	FAUX	FAUX
171	Avenue de l'Épinette	PBA	Poteau	8	Thorn Oracle	Master SON-T PIA Plus 70	7039		152-0	Console AG		-0,21766828	44,9075727	32	152		FAUX	FAUX	2020	FAUX	FAUX
en face 230	Avenue de l'Épinette	PBA	Poteau	8	Thorn Oracle	Master SON-T PIA Plus 70	7039		152-0	Console AG		-0,21029477	44,9044646	32	152		FAUX	FAUX	2020	FAUX	FAUX
en face 232	Avenue de l'Épinette	PBA	Poteau	8	Thorn Oracle	Master SON-T PIA Plus 70	7039		152-0	Console AG		-0,2099821	44,9043822	32	152		FAUX	FAUX	2020	FAUX	FAUX
en face 236	Avenue de l'Épinette	PBA	Poteau	8	Thorn Oracle	Master SON-T PIA Plus 70	7039		152-0	Console AG		-0,2095403	44,9042846	32	152		FAUX	FAUX	2020	FAUX	FAUX
231	Avenue de l'Épinette	PBA	Poteau	8	Thorn Oracle	Master SON-T PIA Plus 70	7039		152-0	Console AG		-0,20908998	44,9041859	32	152		FAUX	FAUX	2020	FAUX	FAUX
231 bis	Avenue de l'Épinette	PBA	Poteau	8	Thorn Oracle	Master SON-T PIA Plus 70	7039		152-0	Console AG		-0,20875366	44,9041258	32	152		FAUX	FAUX	2020	FAUX	FAUX
235	Avenue de l'Épinette	PBA	Poteau	8	Thorn Oracle	Master SON-T PIA Plus 70	7039		152-0	Console AG		-0,20827568	44,9040793	32	152		FAUX	FAUX	2020	FAUX	FAUX
<170	Avenue de l'Épinette	PBA	Poteau	8	Thorn Oracle	Master SON-T PIA Plus 70	7039		152-0	Console AG		-0,21866141	44,9081261	32	152		FAUX	FAUX	2020	FAUX	FAUX
en face 170	Avenue de l'Épinette	PBA	Poteau	8	Thorn Oracle	Master SON-T PIA Plus 70	7039		152-0	Console AG		-0,21907612	44,9083388	32	152		FAUX	FAUX	2020	FAUX	FAUX
<149	Avenue de l'Épinette	PBA	Poteau	8	Thorn Oracle	Master SON-T PIA Plus 70	7039		152-0	Console AG		-0,21969966	44,9085612	32	152		FAUX	FAUX	2020	FAUX	FAUX

147	Avenue de l'Épinette	PBA	Poteau	8	Thorn Oracle	Master SON-T PIA Plus 70	7039		152-0	Console AG		-0,22028429	44,9087748	32	152		FAUX	FAUX	2020	FAUX	FAUX
143	Avenue de l'Épinette	PBA	Poteau	8	Thorn Oracle	Master SON-T PIA Plus 70	7039		152-0	Console AG		-0,22079066	44,9088983	32	152		FAUX	FAUX	2020	FAUX	FAUX
147	Avenue de l'Épinette	PBA	Poteau	8	Thorn Oracle	Master SON-T PIA Plus 70	7039		152-0	Console AG		-0,22153115	44,9090474	32	152		FAUX	FAUX	2020	FAUX	FAUX
133 bis	Avenue de l'Épinette	PBA	Poteau	8	Thorn Oracle	Master SON-T PIA Plus 70	7039		152-0	Console AG		-0,22212137	44,9091666	32	152		FAUX	FAUX	2020	FAUX	FAUX
129	Avenue de l'Épinette	PBA	Poteau	8	Thorn Oracle	Master SON-T PIA Plus 70	7039		152-0	Console AG		-0,22250675	44,9092264	32	152		FAUX	FAUX	2020	FAUX	FAUX
127	Avenue de l'Épinette	PBA	Poteau	8	Thorn Oracle	Master SON-T PIA Plus 70	7039		152-0	Console AG		-0,22297745	44,9093072	32	152		FAUX	FAUX	2020	FAUX	FAUX
123	Avenue de l'Épinette	PBA	Poteau	8	Thorn Oracle	Master SON-T PIA Plus 70	7039		152-0	Console AG		-0,22322531	44,9093225	32	152		FAUX	FAUX	2020	FAUX	FAUX
121	Avenue de l'Épinette	PBA	Poteau	8	Thorn Oracle	Master SON-T PIA Plus 70	7039		152-0	Console AG		-0,22385258	44,90938	32	152		FAUX	FAUX	2020	FAUX	FAUX
119	Avenue de l'Épinette	PBA	Poteau	8	Thorn Oracle	Master SON-T PIA Plus 70	7039		152-0	Console AG		-0,22405445	44,9093939	32	152		FAUX	FAUX	2020	FAUX	FAUX
115	Avenue de l'Épinette	PBA	Poteau	8	Thorn Oracle	Master SON-T PIA Plus 70	7039		152-0	Console AG		-0,22482446	44,9094474	32	152		FAUX	FAUX	2020	FAUX	FAUX
en face rue Cruzeau	Avenue de l'Épinette	PBA	Poteau	8	Thorn Oracle	Master SON-T PIA Plus 70	7039		152-0	Console AG		-0,22509923	44,9094724	32	152		FAUX	FAUX	2020	FAUX	FAUX
111	Avenue de l'Épinette	PBA	Poteau	8	Thorn Oracle	Master SON-T PIA Plus 70	7039		152-0	Console AG		-0,22563539	44,9095182	32	152		FAUX	FAUX	2020	FAUX	FAUX
107	Avenue de l'Épinette	PBA	Poteau	8	Thorn Oracle	Master SON-T PIA Plus 70	7039		152-0	Console AG		-0,22603358	44,9095904	32	152		FAUX	FAUX	2020	FAUX	FAUX
105	Avenue de l'Épinette	PBA	Poteau	8	Thorn Oracle	Master SON-T PIA Plus 70	7039		152-0	Console AG		-0,22651011	44,909733	32	152		FAUX	FAUX	2020	FAUX	FAUX
99	Avenue de l'Épinette	PBA	Poteau	8	Thorn Oracle	Master SON-T PIA Plus 70	7039		152-0	Console AG		-0,22693677	44,9098223	32	152		FAUX	FAUX	2020	FAUX	FAUX
95	Avenue de l'Épinette	PBA	Poteau	8	Thorn Oracle	Master SON-T PIA Plus 70	7039		152-0	Console AG		-0,22741307	44,9099705	32	152		FAUX	FAUX	2020	FAUX	FAUX
89	Avenue de l'Épinette	PBA	Poteau	8	Thorn Oracle	Master SON-T PIA Plus 70	7039		152-0	Console AG		-0,22805453	44,9101504	32	152		FAUX	FAUX	2020	FAUX	FAUX

devant rés les Jardins Abel	Avenue de l'Épinette	PBA	Poteau	8	Thorn Oracle	Master SON-T PIA Plus 70	7039		152-0	Console AG		-0,22850001	44,9102989	32	152		FAUX	FAUX	2020	FAUX	FAUX
en face 92	Avenue de l'Épinette	PBA	Poteau	8	Thorn Oracle	Master SON-T PIA Plus 70	7039		152-0	Console AG		-0,22894239	44,9104584	32	152		FAUX	FAUX	2020	FAUX	FAUX
81	Avenue de l'Épinette	PBA	Poteau	8	Thorn Oracle	Master SON-T PIA Plus 70	7039		152-0	Console AG		-0,22926079	44,9105892	32	152		FAUX	FAUX	2020	FAUX	FAUX
en face 86	Avenue de l'Épinette	PBA	Poteau	8	Thorn Oracle	Master SON-T PIA Plus 70	7039		152-0	Console AG		-0,22963993	44,9107613	32	152		FAUX	FAUX	2020	FAUX	FAUX
en face 74	Avenue de l'Épinette	PBA	Poteau	8	Thorn Oracle	Master SON-T PIA Plus 70	7039		152-0	Console AG		-0,23009802	44,9110033	32	152		FAUX	FAUX	2020	FAUX	FAUX
75	Avenue de l'Épinette	PBA	Poteau	8	Thorn Oracle	Master SON-T PIA Plus 70	7039		152-0	Console AG		-0,23048648	44,9111878	32	152		FAUX	FAUX	2020	FAUX	FAUX
67	Avenue de l'Épinette	PBA	Poteau	8	Thorn Oracle	Master SON-T PIA Plus 70	7039		152-0	Console AG		-0,23084648	44,9113658	32	152		FAUX	FAUX	2020	FAUX	FAUX
59	Avenue de l'Épinette	PBA	Poteau	8	Thorn Oracle	Master SON-T PIA Plus 70	7039		152-0	Console AG		-0,23128505	44,9115778	32	152		FAUX	FAUX	2020	FAUX	FAUX
47	Avenue de l'Épinette	PBA	Poteau	8	Thorn Oracle	Master SON-T PIA Plus 70	7039		152-0	Console AG		-0,2317766	44,9117802	32	152		FAUX	FAUX	2020	FAUX	FAUX
41	Avenue de l'Épinette	PBA	Poteau	8	Thorn Oracle	Master SON-T PIA Plus 70	7039		152-0	Console AG		-0,23230551	44,9119412	32	152		FAUX	FAUX	2020	FAUX	FAUX
42	Avenue de l'Épinette	PBA	Poteau	8	Thorn Oracle	Master SON-T PIA Plus 70	7039		152-0	Console AG		-0,2327255	44,9119078	32	152		FAUX	FAUX	2020	FAUX	FAUX
en face 42	Avenue de l'Épinette	PBA	Poteau	8	Thorn Oracle	Master SON-T PIA Plus 70	7039		152-0	Console AG		-0,23278777	44,9119878	32	152		FAUX	FAUX	2020	FAUX	FAUX
en face 38	Avenue de l'Épinette	PBA	Poteau	8	Thorn Oracle	Master SON-T PIA Plus 70	7039		152-0	Console AG		-0,23326241	44,9119968	32	152		FAUX	FAUX	2020	FAUX	FAUX
en face 26	Avenue de l'Épinette	PBA	Poteau	8	Thorn Oracle	Master SON-T PIA Plus 70	7039		152-0	Console AG		-0,23406	44,9119988	32	152		FAUX	FAUX	2020	FAUX	FAUX
en face 20	Avenue de l'Épinette	PBA	Poteau	8	Thorn Oracle	Master SON-T PIA Plus 70	7039		152-0	Console AG		-0,23448947	44,9119649	32	152		FAUX	FAUX	2020	FAUX	FAUX
en face 16	Avenue de l'Épinette	PBA	Poteau	8	Thorn Oracle	Master SON-T PIA Plus 70	7039		152-0	Console AG		-0,23499903	44,9119377	32	152		FAUX	FAUX	2020	FAUX	FAUX
11	Avenue de l'Épinette	PBA	Poteau	8	Thorn Oracle	Master SON-T PIA Plus 70	7039		152-0	Console AG		-0,23553363	44,9119121	32	152		FAUX	FAUX	2020	FAUX	FAUX

5	Avenue de l'Épinette	PBA	Poteau	8	Thorn Oracle	Master SON-T PIA Plus 70	7039		152-0	Console AG		-0,23592951	44,9119043	32	152		FAUX	FAUX	2020	FAUX	FAUX
en face 5	Avenue de l'Épinette	PBA	Poteau	8	Thorn Europhane VM3 ouvert	Master SON-T PIA Plus 70	7039		152-0	Console AG		-0,23611782	44,9117942	32	152		FAUX	FAUX	2020	FAUX	FAUX
pont de chemin de fer	Avenue de l'Épinette	PBA	Poteau	8	Thorn Europhane VM3 ouvert	Master SON-T PIA Plus 70	7039		152-0	Console AG		-0,23643491	44,912051	32	152		FAUX	FAUX	2020	FAUX	FAUX
75	Avenue de l'Épinette	PBA	Poteau	8	Thorn Oracle	Master SON-T PIA Plus 70	7039		152-0	Console AG		-0,23049894	44,9111808	32	152		FAUX	FAUX	2020	FAUX	FAUX
<79	Avenue de l'Épinette	PBA	Poteau	8	Thorn Oracle	Master SON-T PIA Plus 70	7039		152-0	Console AG		-0,23012177	44,9109816	32	152		FAUX	FAUX	2020	FAUX	FAUX
res Rieuvert	Avenue de l'Épinette	PBA	Poteau	8	Thorn Oracle	Master SON-T PIA Plus 70	7039		152-0	Console AG		-0,22968511	44,9107561	32	152		FAUX	FAUX	2020	FAUX	FAUX
81	Avenue de l'Épinette	PBA	Poteau	8	Thorn Oracle	Master SON-T PIA Plus 70	7039		152-0	Console AG		-0,22925774	44,9105643	32	152		FAUX	FAUX	2020	FAUX	FAUX
	Avenue de l'Europe Jean Monnet	PBA	Poteau	8	Thorn Oracle	Master SON-T PIA Plus 70	7039	Beauséjour	160-0	Console AG		-0,2330773	44,924651	33	160	en face lotissement Beauséjour, chemin du Petit beauséjour	FAUX	FAUX	2020	FAUX	FAUX
	Avenue de l'Europe Jean Monnet	PBA	Poteau	8	Thorn Oracle	Master SON-T PIA Plus 70	7039	Beauséjour	160-0	Console AG		-0,2327022	44,9248897	33	160	en face lotissement Beauséjour, chemin du Petit beauséjour	FAUX	FAUX	2020	FAUX	FAUX
	Avenue de l'Europe Jean Monnet	PBA	Poteau	8	Thorn Oracle	Master SON-T PIA Plus 70	7039	Beauséjour	160-0	Console AG		-0,23235487	44,9251103	33	160	en face lotissement Beauséjour, chemin du Petit beauséjour	FAUX	FAUX	2020	FAUX	FAUX
	Avenue de l'Europe Jean Monnet	PBA	Poteau	8	Thorn Oracle	Master SON-T PIA Plus 70	7039	Beauséjour	160-0	Console AG		-0,23209704	44,9252945	33	160	en face lotissement Beauséjour, chemin du Petit beauséjour	FAUX	FAUX	2020	FAUX	FAUX
	Avenue de l'Europe Jean Monnet	PBA	Poteau	8	Thorn Oracle	Master SON-T PIA Plus 70	7039	Beauséjour	160-0	Console AG		-0,23188301	44,9254346	33	160	en face lotissement Beauséjour, chemin du Petit beauséjour	FAUX	FAUX	2020	FAUX	FAUX
25	Avenue de l'Europe Jean Monnet	PBA	Poteau	8	Thorn Oracle	Master SON-T PIA Plus 70	7039	Catuseau	160-0	Console AG		-0,23160526	44,9256068	33	160	10 rue de Bonalgue	FAUX	FAUX	2020	FAUX	FAUX

	Avenue de l'Europe Jean Monnet	PBA	Poteau	8	Thorn Oracle	Master SON-T PIA Plus 70	7039	Catuss eau	160-0	Console AG		-0,23118858	44,9258821	33	160	10 rue de Bonalgue	FAUX	FAUX	2020	FAUX	FAUX
	Avenue de l'Europe Jean Monnet	PBA	Poteau	8	Thorn Oracle	Master SON-T PIA Plus 70	7039	Catuss eau	160-0	Console AG		-0,23084876	44,9260949	33	160	10 rue de Bonalgue	FAUX	FAUX	2020	FAUX	FAUX
	Avenue de l'Europe Jean Monnet	Mât CC RAL	Poteau	8	Thorn Oracle	Master SON-T PIA Plus 70	7039	Catuss eau	160-0	Crosse KCE RAL		-0,2302945	44,9263056	33	160	10 rue de Bonalgue	FAUX	FAUX	2020	FAUX	FAUX
	Avenue de l'Europe Jean Monnet	Mât CC RAL	Poteau	8	Thorn Oracle	Master SON-T PIA Plus 70	7039	Catuss eau	160-0	Crosse KCE RAL		-0,22990624	44,9265701	33	160	10 rue de Bonalgue	FAUX	FAUX	2020	FAUX	FAUX
	Avenue de l'Europe Jean Monnet	Mât Stela	Poteau	5	Indal Stela	Led	7039	Catuss eau	160-0	-		-0,22957426	44,9268713	33	160	10 rue de Bonalgue	VRAI	FAUX	2020	FAUX	FAUX
	Avenue de l'Europe Jean Monnet	Mât CC RAL	Poteau	8	Thorn Oracle	Master SON-T PIA Plus 70	7039	Catuss eau	160-0	Crosse KCE RAL		-0,22969676	44,9268391	33	160	10 rue de Bonalgue	FAUX	FAUX	2020	FAUX	FAUX
	Avenue de l'Europe Jean Monnet	Mât CC RAL	Poteau	8	Thorn Oracle	Master SON-T PIA Plus 70	7039	Catuss eau	160-0	Crosse KCE RAL		-0,229571	44,9267084	33	160	10 rue de Bonalgue	FAUX	FAUX	2020	FAUX	FAUX
	Avenue de l'Europe Jean Monnet	Mât CC RAL	Poteau	8	Thorn Oracle	Master SON-T PIA Plus 70	7039	Catuss eau	160-0	Crosse KCE RAL		-0,22896994	44,9272028	33	160	10 rue de Bonalgue	FAUX	FAUX	2020	FAUX	FAUX
	Avenue de l'Europe Jean Monnet	Mât CC RAL	Poteau	8	Thorn Oracle	Master SON-T PIA Plus 70	7039	Catuss eau	160-0	Crosse KCE RAL		-0,22882621	44,9273892	33	160	10 rue de Bonalgue	FAUX	FAUX	2020	FAUX	FAUX
	Avenue de l'Europe Jean Monnet	Mât CC RAL	Poteau	8	Thorn Oracle	Master SON-T PIA Plus 70	7039	Catuss eau	160-0	Crosse KCE RAL		-0,22856818	44,9275834	33	160	10 rue de Bonalgue	FAUX	FAUX	2020	FAUX	FAUX
	Avenue de l'Europe Jean Monnet	Mât CC RAL	Poteau	8	Thorn Oracle	Master SON-T PIA Plus 70	7039	Catuss eau	160-0	Crosse KCE RAL		-0,22818652	44,9276744	33	160	10 rue de Bonalgue	FAUX	FAUX	2020	FAUX	FAUX
	Avenue de l'Europe Jean Monnet	Mât CC RAL	Poteau	8	Thorn Oracle	Master SON-T PIA Plus 70	7039	Catuss eau	160-0	Crosse KCE RAL		-0,22794344	44,9278735	33	160	10 rue de Bonalgue	FAUX	FAUX	2020	FAUX	FAUX
	Avenue de l'Europe Jean Monnet	Mât CC RAL	Poteau	8	Thorn Oracle	Master SON-T PIA Plus 70	7039	Catuss eau	160-0	Crosse KCE RAL		-0,22767342	44,9280591	33	160	10 rue de Bonalgue	FAUX	FAUX	2020	FAUX	FAUX

	Avenue de l'Europe Jean Monnet	Mât CC RAL	Poteau	8	Thorn Oracle	Master SON-T PIA Plus 70	7039	Catuss eau	160-0	Crosse KCE RAL		-0,22721159	44,9283619	33	160	10 rue de Bonalgue	FAUX	FAUX	2020	FAUX	FAUX
56	Avenue de l'Europe Jean Monnet	Mât CC RAL	Poteau	8	Thorn Oracle	Master SON-T PIA Plus 70	7039	Europe	160-0	Crosse KCE RAL		-0,22684314	44,9286017	33	160	105 avenue de l'Europe	FAUX	FAUX	2020	FAUX	FAUX
	Avenue de l'Europe Jean Monnet	PBA	Poteau	8	Thorn Oracle	Master SON-T PIA Plus 70	7039	Europe	160-0	Console AG		-0,22495182	44,929965	33	160	105 avenue de l'Europe	FAUX	FAUX	2020	FAUX	FAUX
	Avenue de l'Europe Jean Monnet	PBA	Poteau	8	Thorn Oracle	Master SON-T PIA Plus 70	7039	Europe	160-0	Console AG		-0,22438429	44,9303558	33	160	105 avenue de l'Europe	FAUX	FAUX	2020	FAUX	FAUX
	Avenue de l'Europe Jean Monnet	PBA	Poteau	8	Thorn Oracle	Master SON-T PIA Plus 70	7039	Europe	160-0	Console AG		-0,22366848	44,9308334	33	160	105 avenue de l'Europe	FAUX	FAUX	2020	FAUX	FAUX
	Avenue de l'Europe Jean Monnet	PBA	Poteau	8	Thorn Oracle	Master SON-T PIA Plus 70	7039	Europe	160-0	Console AG		-0,22311492	44,9311911	33	160	105 avenue de l'Europe	FAUX	FAUX	2020	FAUX	FAUX
	Avenue de l'Europe Jean Monnet	PBA	Poteau	8	Thorn Oracle	Master SON-T PIA Plus 70	7039	Europe	160-0	Console AG		-0,2225161	44,931587	33	160	105 avenue de l'Europe	FAUX	FAUX	2020	FAUX	FAUX
	Avenue de l'Europe Jean Monnet	PBA	Poteau	8	Thorn Oracle	Master SON-T PIA Plus 70	7039	Europe	160-0	Console AG		-0,2219447	44,9319947	33	160	105 avenue de l'Europe	FAUX	FAUX	2020	FAUX	FAUX
	Avenue de l'Europe Jean Monnet	PBA	Poteau	8	Thorn Oracle	Master SON-T PIA Plus 70	7039	Europe	160-0	Console AG		-0,22166679	44,9321874	33	160	105 avenue de l'Europe	FAUX	FAUX	2020	FAUX	FAUX
	Avenue de l'Europe Jean Monnet	PBA	Poteau	8	Thorn Oracle	Master SON-T PIA Plus 70	7039	Beauséjour	160-0	Console AG		-0,23335573	44,924447	33	160	en face lotissement Beauséjour, chemin du Petit beauséjour	FAUX	FAUX	2020	FAUX	FAUX
	Avenue de l'Europe Jean Monnet	PBA	Poteau	8	Thorn Oracle	Master SON-T PIA Plus 70	7039	Beauséjour	160-0	Console AG		-0,23373682	44,9241899	33	160	en face lotissement Beauséjour, chemin du Petit beauséjour	FAUX	FAUX	2020	FAUX	FAUX
	Avenue de Verdun	Potence	Façade	8	Thorn Oracle	Master SON-T PIA Plus 70	7039		423-0	Console AG		-0,23951172	44,9107163	34	423		FAUX	FAUX	2020	FAUX	FAUX
47	Avenue de Verdun	PBA	Poteau	8	Thorn Oracle	Master SON-T PIA Plus 70	7039	Verdun	423-0	Console AG		-0,23790895	44,9100236	34	423	à côté 31 avenue de verdun	FAUX	FAUX	2020	FAUX	FAUX

29	Avenue de Verdun	PBA	Poteau	8	Thorn Oracle	Master SON-T PIA Plus 70	7039	Verdun	423-0	Console AG		-0,23545022	44,9089903	34	423	à côté 31 avenue de verdun	FAUX	FAUX	2020	FAUX	FAUX
	Avenue de Verdun	PBA	Poteau	8	Thorn Oracle	Master SON-T PIA Plus 70	7039		423-0	Console AG		-0,23520394	44,908861	34	423		FAUX	FAUX	2020	FAUX	FAUX
	Avenue de Verdun	Néant	Façade	8	Thorn Oracle	Master SON-T PIA Plus 70	7039		423-0	Console AG	Doute sur l'éclairage public	-0,23475846	44,9086651	34	423		FAUX	FAUX	2020	FAUX	FAUX
	Avenue de Verdun	PBA	Poteau	8	Thorn Oracle	Master SON-T PIA Plus 70	7039		423-0	Console AG	Mauvaise luminosité	-0,23430082	44,9084813	34	423		FAUX	FAUX	2020	FAUX	FAUX
	Avenue de Verdun	PBA	Poteau	8	Thorn Oracle	Master SON-T PIA Plus 70	7039		423-0	Console AG		-0,23393422	44,9083198	34	423		FAUX	FAUX	2020	FAUX	FAUX
	Avenue de Verdun	PBA	Poteau	8	Thorn Oracle	Master SON-T PIA Plus 70	7039		423-0	Console AG		-0,23359025	44,908174	34	423		FAUX	FAUX	2020	FAUX	FAUX
	Avenue de Verdun	PBA	Poteau	8	Thorn Oracle	Master SON-T PIA Plus 70	7039		423-0	Console AG		-0,23310524	44,9079872	34	423		FAUX	FAUX	2020	FAUX	FAUX
127	Avenue de Verdun	PBA	Poteau	8	Thorn Oracle	Master SON-T PIA Plus 70	7039	Kleber	423-0	Console AG		-0,23309507	44,9079931	34	423	en face 6 rue Nhévoit	FAUX	FAUX	2020	FAUX	FAUX
123	Avenue de Verdun	PBA	Poteau	8	Thorn Oracle	Master SON-T PIA Plus 70	7039	Kleber	423-0	Console AG		-0,23352509	44,9081722	34	423	en face 6 rue Nhévoit	FAUX	FAUX	2020	FAUX	FAUX
119	Avenue de Verdun	PBA	Poteau	8	Thorn Oracle	Master SON-T PIA Plus 70	7039	Kleber	423-0	Console AG		-0,23387058	44,9083284	34	423	en face 6 rue Nhévoit	FAUX	FAUX	2020	FAUX	FAUX
111	Avenue de Verdun	PBA	Poteau	8	Thorn Oracle	Master SON-T PIA Plus 70	7039	Kleber	423-0	Console AG		-0,23423303	44,9084799	34	423	en face 6 rue Nhévoit	FAUX	FAUX	2020	FAUX	FAUX
	Avenue de Verdun	Néant	Façade	8	Thorn Oracle	Master SON-T PIA Plus 70	7039		423-0	Console AG		-0,23459836	44,9086171	34	423		FAUX	FAUX	2020	FAUX	FAUX
95	Avenue de Verdun	PBA	Poteau	8	Thorn Oracle	Master SON-T PIA Plus 70	7039	Kleber	423-0	Console AG		-0,23510023	44,9088461	34	423	en face 6 rue Nhévoit	FAUX	FAUX	2020	FAUX	FAUX
93	Avenue de Verdun	PBA	Poteau	8	Thorn Oracle	Master SON-T PIA Plus 70	7039	Kleber	423-0	Console AG		-0,23541933	44,9089747	34	423	en face 6 rue Nhévoit	FAUX	FAUX	2020	FAUX	FAUX
85	Avenue de Verdun	PBA	Poteau	8	Thorn Oracle	Master SON-T PIA Plus 70	7039	Kleber	423-0	Console AG		-0,23578249	44,9091221	34	423	en face 6 rue Nhévoit	FAUX	FAUX	2020	FAUX	FAUX
71	Avenue de Verdun	PBA	Poteau	8	Thorn Oracle	Master SON-T PIA Plus 70	7039	Kleber	423-0	Console AG		-0,23649464	44,9094295	34	423	en face 6 rue Nhévoit	FAUX	FAUX	2020	FAUX	FAUX
61	Avenue de Verdun	PBA	Poteau	8	Thorn Oracle	Master SON-T PIA Plus 70	7039	Kleber	423-0	Console AG		-0,2368671	44,9095953	34	423	en face 6 rue Nhévoit	FAUX	FAUX	2020	FAUX	FAUX

55	Avenue de Verdun	PBA	Poteau	8	Thorn Oracle	Master SON-T PIA Plus 70	7039	Kleber	423-0	Console AG		-0,23716533	44,9097212	34	423	en face 6 rue Nhévoit	FAUX	FAUX	2020	FAUX	FAUX
49	Avenue de Verdun	PBA	Poteau	8	Thorn Oracle	Master SON-T PIA Plus 70	7039	Kleber	423-0	Console AG		-0,23753255	44,9098758	34	423	en face 6 rue Nhévoit	FAUX	FAUX	2020	FAUX	FAUX
43	Avenue de Verdun	PBA	Poteau	8	Thorn Oracle	Master SON-T PIA Plus 70	7039	Verdu n	423-0	Console AG		-0,23817795	44,9101496	34	423	à côté 31 avenue de verdun	FAUX	FAUX	2020	FAUX	FAUX
35	Avenue de Verdun	PBA	Poteau	8	Thorn Oracle	Master SON-T PIA Plus 70	7039	Verdu n	423-0	Console AG		-0,23850782	44,910284	34	423	à côté 31 avenue de verdun	FAUX	FAUX	2020	FAUX	FAUX
17	Avenue de Verdun	Potence	Façade	8	Thorn Oracle	Master SON-T PIA Plus 70	7039	Verdu n	423-0	Console AG		-0,23978412	44,9108236	34	423	à côté 31 avenue de verdun	FAUX	FAUX	2020	FAUX	FAUX
	Avenue de Verdun	Mât CC RAL	Poteau	8	3e International Harmony	Master SON-T PIA Plus 70	7039		423-0	Crosse KCE RAL		-0,24059716	44,9109553	34	423		FAUX	FAUX	2020	FAUX	FAUX
en face 29	Avenue de Verdun	Mât Stela	Poteau	5	Indal Stela	Led	7039	Verdu n	423-0	-		-0,23889596	44,9103097	34	423	à côté 31 avenue de verdun	VRAI	FAUX	2020	FAUX	FAUX
1	Avenue de Verdun	Néant	Façade	8	Thorn Europhane VM3 ouvert	Master SON-T PIA Plus 70	7039	Verdu n	423-0	Console AG		-0,24038739	44,911125	34	423	à côté 31 avenue de verdun	FAUX	FAUX	2020	FAUX	FAUX
11	Avenue de Verdun	Potence	Façade	8	Thorn Oracle	Master SON-T PIA Plus 70	7039	Verdu n	423-0	Console AG		-0,24009906	44,9109779	34	423	à côté 31 avenue de verdun	FAUX	FAUX	2020	FAUX	FAUX
23	Avenue de Verdun	Potence	Façade	8	Thorn Oracle	Master SON-T PIA Plus 70	7039	Verdu n	423-0	Console AG	Mauvaise luminosité	-0,23949858	44,9107264	34	423	à côté 31 avenue de verdun	FAUX	FAUX	2020	FAUX	FAUX
8	Avenue de Verdun	Mât Stela	Poteau	5	Indal Stela	Led	7039	Verdu n	423-0	-		-0,23924485	44,9104564	34	423	à côté 31 avenue de verdun	VRAI	FAUX	2020	FAUX	FAUX
angle	Avenue de Verdun	PBA	Poteau	8	Thorn Oracle	Master SON-T PIA Plus 70	7039	Verdu n	423-0	Console AG	Eclairage public non visible	-0,23913554	44,9105618	34	423	à côté 31 avenue de verdun	VRAI	FAUX	2020	FAUX	FAUX
29	Avenue de Verdun	PBA	Poteau	8	Thorn Oracle	Master SON-T PIA Plus 70	7039	Verdu n	423-0	Console AG	Eclairage public non visible	-0,23891501	44,9104612	34	423	à côté 31 avenue de verdun	FAUX	FAUX	2020	FAUX	FAUX
en face 61	Avenue des Combattants en Afrique du Nord	Mât CC RAL	Poteau	8	Thorn Oracle	Master SON-T PIA Plus 150	7039	Epinete	106-012	Crosse KCE RAL		-0,23152495	44,9143587	35	106	à côté 4 rue Honoré Vinson	FAUX	FAUX	2020	FAUX	FAUX
53	Avenue des Combattants en Afrique du Nord	PBA	Poteau	8	Thorn Oracle	Master SON-T PIA Plus 150	7039	Epinete	106-011	Console AG		-0,23175102	44,9146049	35	106	à côté 4 rue Honoré Vinson	FAUX	FAUX	2020	FAUX	FAUX
49	Avenue des Combattants en Afrique du Nord	PBA	Poteau	8	Thorn Oracle	Master SON-T PIA Plus 150	7039	Epinete	106-010	Console AG		-0,23204802	44,9147744	35	106	à côté 4 rue Honoré Vinson	FAUX	FAUX	2020	FAUX	FAUX

43	Avenue des Combattants en Afrique du Nord	PBA	Poteau	8	Thorn Oracle	Master SON-T PIA Plus 150	7039	Epinete	106-009	Console AG		-0,23232847	44,9149269	35	106	à côté 4 rue Honoré Vinson	FAUX	FAUX	2020	FAUX	FAUX
39	Avenue des Combattants en Afrique du Nord	PBA	Poteau	8	Thorn Oracle	Master SON-T PIA Plus 150	7039	Epinete	106-008	Console AG		-0,23255545	44,9150431	35	106	à côté 4 rue Honoré Vinson	FAUX	FAUX	2020	FAUX	FAUX
37	Avenue des Combattants en Afrique du Nord	PBA	Poteau	8	Thorn Oracle	Master SON-T PIA Plus 150	7039	Delalande	106-007	Console AG		-0,23289299	44,9151236	35	106	18 rue Delalande	FAUX	FAUX	2020	FAUX	FAUX
27	Avenue des Combattants en Afrique du Nord	PBA	Poteau	8	Thorn Oracle	Master SON-T PIA Plus 150	7039	Delalande	106-006	Console AG		-0,23327479	44,9151843	35	106	18 rue Delalande	FAUX	FAUX	2020	FAUX	FAUX
23	Avenue des Combattants en Afrique du Nord	PBA	Poteau	8	Thorn Oracle	Master SON-T PIA Plus 150	7039	Delalande	106-005	Console AG		-0,23361098	44,9152331	35	106	18 rue Delalande	FAUX	FAUX	2020	FAUX	FAUX
19	Avenue des Combattants en Afrique du Nord	PBA	Poteau	8	Thorn Oracle	Master SON-T PIA Plus 150	7039	Delalande	106-004	Console AG		-0,23395985	44,9152863	35	106	18 rue Delalande	FAUX	FAUX	2020	FAUX	FAUX
13	Avenue des Combattants en Afrique du Nord	PBA	Poteau	8	Thorn Oracle	Master SON-T PIA Plus 150	7039	Delalande	106-003	Console AG		-0,23435907	44,915344	35	106	18 rue Delalande	FAUX	FAUX	2020	FAUX	FAUX
7	Avenue des Combattants en Afrique du Nord	Néant	Façade	8	Thorn Oracle	Master SON-T PIA Plus 150	7039	Delalande	106-002	Console AG		-0,23472162	44,9154132	35	106	18 rue Delalande	FAUX	FAUX	2020	FAUX	FAUX
3	Avenue des Combattants en Afrique du Nord	Néant	Façade	8	Thorn Oracle	Master SON-T PIA Plus 150	7039	Delalande	106-001	Console AG		-0,23502015	44,9154579	35	106	18 rue Delalande	FAUX	FAUX	2020	FAUX	FAUX
en face 28	Avenue du Château Gayard	Mât CC RAL	Poteau	8	Thorn Oracle	Master SON-T PIA Plus 70	7039	Kany	92-008	Crosse double KCE RAL	7579			36	92	à coté 3 avenue du Château Gayard	VRAI	FAUX	2020	FAUX	FAUX
en face 28	Avenue du Château Gayard	Mât CC RAL	Poteau	8	Thorn Oracle	Master SON-T PIA Plus 70	7039	Kany	92-007	Crosse double KCE RAL	7578			36	92	à coté 3 avenue du Château Gayard	VRAI	FAUX	2020	FAUX	FAUX
en face 34	Avenue du Château Gayard	Mât CC RAL	Poteau	8	Thorn Oracle	Master SON-T PIA Plus 70	7039	Kany	92-006	Crosse double KCE RAL	7581			36	92	à coté 3 avenue du Château Gayard	VRAI	FAUX	2020	FAUX	FAUX
en face34	Avenue du Château Gayard	Mât CC RAL	Poteau	8	Thorn Oracle	Master SON-T PIA Plus 70	7039	Kany	92-005	Crosse double KCE RAL	7581			36	92	à coté 3 avenue du Château Gayard	VRAI	FAUX	2020	FAUX	FAUX
21	Avenue du Château Gayard	PBA	Poteau	8	Thorn Oracle	Master SON-T PIA Plus 70	7039	Kany	92-010	Console AG		-0,24119831	44,9038333	36	92	à coté 3 avenue du Château Gayard	FAUX	FAUX	2020	FAUX	FAUX

27	Avenue du Château Gayard	PBA	Poteau	8	Thorn Oracle	Master SON-T PIA Plus 70	7039	Kany	92-009	Console AG		-0,24079346	44,9040357	36	92	à coté 3 avenue du Château Gayard	FAUX	FAUX	2020	FAUX	FAUX
37	Avenue du Château Gayard	PBA	Poteau	8	Thorn Oracle	Master SON-T PIA Plus 70	7039	Kany	92-004	Console AG		-0,24031647	44,9039827	36	92	à coté 3 avenue du Château Gayard	FAUX	FAUX	2020	FAUX	FAUX
39	Avenue du Château Gayard	PBA	Poteau	8	Thorn Oracle	Master SON-T PIA Plus 70	7039	Kany	92-003	Console AG		-0,23998545	44,9039412	36	92	à coté 3 avenue du Château Gayard	FAUX	FAUX	2020	FAUX	FAUX
42	Avenue du Château Gayard	PBA	Poteau	8	Thorn Oracle	Master SON-T PIA Plus 70	7039	Kany	092-002	Console AG	Mauvaise luminosité	-0,24023466	44,903747	36	92	à coté 3 avenue du Château Gayard	FAUX	FAUX	2020	FAUX	FAUX
44	Avenue du Château Gayard	PBA	Poteau	8	Thorn Oracle	Master SON-T PIA Plus 70	7039	Kany	092-001	Console AG		-0,24033506	44,9035894	36	92	à coté 3 avenue du Château Gayard	FAUX	FAUX	2020	FAUX	FAUX
8	Avenue du Château Gayard	PBA	Poteau	8	Thorn Oracle	Master SON-T PIA Plus 70	7039	Kany	92-013	Console AG		-0,24270551	44,9034356	36	92	à coté 3 avenue du Château Gayard	FAUX	FAUX	2020	FAUX	FAUX
13	Avenue du Château Gayard	PBA	Poteau	8	Thorn Oracle	Master SON-T PIA Plus 70	7039	Kany	92-012	Console AG		-0,24196968	44,9035696	36	92	à coté 3 avenue du Château Gayard	FAUX	FAUX	2020	FAUX	FAUX
17	Avenue du Château Gayard	PBA	Poteau	8	Thorn Oracle	Master SON-T PIA Plus 70	7039	Kany	92-011	Console AG		-0,24162771	44,9036017	36	92	à coté 3 avenue du Château Gayard	FAUX	FAUX	2020	FAUX	FAUX
	Avenue du Général de Gaulle	Mât CC RAL	Poteau	8	Thorn Oracle	Master SON-T PIA Plus 70	7039	Echangeur RD N°670	184-000	Crosse KCE RAL	Doute sur l'éclairage public	-0,21272262	44,8991708	37	184	entre Peugeot et Citroen, av du Général de Gaulle	FAUX	FAUX	2020	FAUX	FAUX
	Avenue du Général de Gaulle	Mât CC RAL	Poteau	8	Thorn Oracle	Master SON-T PIA Plus 70	7039	Echangeur RD N°670	184-000	Crosse KCE RAL		-0,21295782	44,8992716	37	184	entre Peugeot et Citroen, av du Général de Gaulle	FAUX	FAUX	2020	FAUX	FAUX
	Avenue du Général de Gaulle	Mât CC RAL	Poteau	8	Thorn Oracle	Master SON-T PIA Plus 70	7039	Echangeur RD N°670	184-000	Crosse KCE RAL		-0,21362505	44,8995431	37	184	entre Peugeot et Citroen, av du Général de Gaulle	FAUX	FAUX	2020	FAUX	FAUX
	Avenue du Général de Gaulle	Mât CC RAL	Poteau	8	Thorn Oracle	Master SON-T PIA Plus 70	7039	Echangeur RD N°670	184-000	Crosse KCE RAL		-0,21387623	44,8996474	37	184	entre Peugeot et Citroen, av du Général de Gaulle	FAUX	FAUX	2020	FAUX	FAUX
	Avenue du Général de Gaulle	Mât CC RAL	Poteau	8	Thorn Oracle	Master SON-T PIA Plus 70	7039		184-000	Crosse KCE RAL		-0,22791136	44,9057957	37	184		FAUX	FAUX	2020	FAUX	FAUX
	Avenue du Général de Gaulle	PBA	Poteau	8	Thorn Oracle	Master SON-T PIA Plus 70	7039		184-000	Console AG		-0,23015543	44,9065788	37	184		FAUX	FAUX	2020	FAUX	FAUX
	Avenue du Général de Gaulle	PBA	Poteau	8	Thorn Oracle	Master SON-T PIA Plus 70	7039		184-000	Console AG		-0,23059923	44,9067794	37	184		FAUX	FAUX	2020	FAUX	FAUX
	Avenue du Général de Gaulle	PBA	Poteau	8	Thorn Oracle	Master SON-T PIA Plus 70	7039		184-000	Console AG		-0,23094436	44,9069482	37	184		FAUX	FAUX	2020	FAUX	FAUX

	Avenue du Général de Gaulle	PBA	Poteau	8	Thorn Oracle	Master SON-T PIA Plus 70	7039		184-000	Console AG		-0,23187372	44,9073236	37	184		FAUX	FAUX	2020	FAUX	FAUX
	Avenue du Général de Gaulle	PBA	Poteau	8	Thorn Oracle	Master SON-T PIA Plus 70	7039		184-000	Console AG		-0,23218632	44,9074673	37	184		FAUX	FAUX	2020	FAUX	FAUX
	Avenue du Général de Gaulle	PBA	Poteau	8	Thorn Oracle	Master SON-T PIA Plus 70	7039		184-000	Console AG		-0,23254839	44,9075919	37	184		FAUX	FAUX	2020	FAUX	FAUX
	Avenue du Général de Gaulle	PBA	Poteau	8	Thorn Oracle	Master SON-T PIA Plus 70	7039		184-000	Console AG		-0,23143318	44,9072847	37	184		FAUX	FAUX	2020	FAUX	FAUX
	Avenue du Général de Gaulle	PBA	Poteau	8	Thorn Oracle	Master SON-T PIA Plus 70	7039		184-000	Console AG	Doute sur l'éclairage public	-0,22817259	44,9059015	37	184		FAUX	FAUX	2020	FAUX	FAUX
	Avenue du Général de Gaulle	PBA	Poteau	8	Thorn Oracle	Master SON-T PIA Plus 70	7039		184-000	Console AG	Mauvaise luminosité	-0,2279605	44,9058012	37	184		FAUX	FAUX	2020	FAUX	FAUX
	Avenue du Général de Gaulle		Poteau	8	Thorn Oracle	Master SON-T PIA Plus 70	7039	Peyronneau Tour	184-000		Mauvaise luminosité	-0,22717089	44,9054757	37	184	en face bat D rés Peyronneau	FAUX	FAUX	2020	FAUX	FAUX
	Avenue du Général de Gaulle	Mât CC RAL	Poteau	8	Thorn Oracle	Master SON-T PIA Plus 70	7039	Echangeur RD N°670	184-000	Crosse KCE RAL		-0,21421284	44,899795	37	184	entre Peugeot et Citroen, av du Général de Gaulle	FAUX	FAUX	2020	FAUX	FAUX
	Avenue du Général de Gaulle	Mât CC RAL	Poteau	8	Thorn Oracle	Master SON-T PIA Plus 70	7039	Echangeur RD N°670	184-000	Crosse KCE RAL		-0,21432915	44,8998389	37	184	entre Peugeot et Citroen, av du Général de Gaulle	FAUX	FAUX	2020	FAUX	FAUX
	Avenue du Général de Gaulle	Mât CC RAL	Poteau	8	Thorn Oracle	Master SON-T PIA Plus 70	7039	Echangeur RD N°670	184-000	Crosse KCE RAL		-0,21480366	44,9000682	37	184	entre Peugeot et Citroen, av du Général de Gaulle	FAUX	FAUX	2020	FAUX	FAUX
	Avenue du Général de Gaulle	Mât CC RAL	Poteau	8	Thorn Oracle	Master SON-T PIA Plus 70	7039	Echangeur RD N°670	184-000	Crosse KCE RAL	Doute sur l'éclairage public	-0,21547899	44,9003272	37	184	entre Peugeot et Citroen, av du Général de Gaulle	FAUX	FAUX	2020	FAUX	FAUX
	Avenue du Général de Gaulle	Mât CC RAL	Poteau	8	Thorn Oracle	Master SON-T PIA Plus 70	7039	Echangeur RD N°670	184-000	Crosse KCE RAL		-0,21599419	44,9005511	37	184	entre Peugeot et Citroen, av du Général de Gaulle	FAUX	FAUX	2020	FAUX	FAUX
	Avenue du Général de Gaulle	Mât CC RAL	Poteau	8	Thorn Oracle	Master SON-T PIA Plus 70	7039	Saules	184-000	Crosse KCE RAL		-0,21874961	44,9017081	37	184	en face 40 sur des Saules	FAUX	FAUX	2020	FAUX	FAUX
	Avenue du Général de Gaulle	Mât CC RAL	Poteau	8	Thorn Oracle	Master SON-T PIA Plus 70	7039	Saules	184-000	Crosse KCE RAL		-0,21898846	44,9017464	37	184	en face 40 sur des Saules	FAUX	FAUX	2020	FAUX	FAUX
	Avenue du Général de Gaulle	Mât CC RAL	Poteau	8	Thorn Oracle	Master SON-T PIA Plus 70	7039	Saules	184-000	Crosse KCE RAL		-0,21926759	44,9018607	37	184	en face 40 sur des Saules	FAUX	FAUX	2020	FAUX	FAUX
	Avenue du Général de Gaulle	Mât CC RAL	Poteau	8	Thorn Oracle	Master SON-T PIA Plus 70	7039	Saules	184-000	Crosse KCE RAL		-0,2195615	44,9020709	37	184	en face 40 sur des Saules	FAUX	FAUX	2020	FAUX	FAUX

	Avenue du Général de Gaulle	Mât CC RAL	Poteau	8	Thorn Oracle	Master SON-T PIA Plus 70	7039	Saules	184-000	Crosse KCE RAL		-0,21981854	44,9021911	37	184	en face 40 sur des Saules	FAUX	FAUX	2020	FAUX	FAUX
	Avenue du Général de Gaulle	PBA	Poteau	8	Thorn Oracle	Master SON-T PIA Plus 70	7039		184-000	Console AG		-0,22137038	44,9028434	37	184		FAUX	FAUX	2020	FAUX	FAUX
	Avenue du Général de Gaulle	Mât CC RAL	Poteau	8	Thorn Oracle	Master SON-T PIA Plus 70	7039		184-000	Crosse KCE RAL		-0,22166494	44,90296	37	184		FAUX	FAUX	2020	FAUX	FAUX
	Avenue du Général de Gaulle	PBA	Poteau	8	Thorn Oracle	Master SON-T PIA Plus 70	7039		184-000	Console AG		-0,22193713	44,9030677	37	184		FAUX	FAUX	2020	FAUX	FAUX
	Avenue du Général de Gaulle	Mât CC RAL	Poteau	8	Thorn Oracle	Master SON-T PIA Plus 70	7039		184-000	Crosse KCE RAL	Doute sur l'éclairage public	-0,22210124	44,9031594	37	184		FAUX	FAUX	2020	FAUX	FAUX
	Avenue du Général de Gaulle	PBA	Poteau	8	Thorn Oracle	Master SON-T PIA Plus 70	7039		184-000	Console AG		-0,22265755	44,9033677	37	184		FAUX	FAUX	2020	FAUX	FAUX
	Avenue du Général de Gaulle	PBA	Poteau	8	Thorn Oracle	Master SON-T PIA Plus 70	7039		184-000	Console AG		-0,22330342	44,9036452	37	184		FAUX	FAUX	2020	FAUX	FAUX
	Avenue du Général de Gaulle	PBA	Poteau	8	Thorn Oracle	Master SON-T PIA Plus 70	7039		184-000	Console AG		-0,22393163	44,9039108	37	184		FAUX	FAUX	2020	FAUX	FAUX
	Avenue du Général de Gaulle	PBA	Poteau	8	Thorn Oracle	Master SON-T PIA Plus 70	7039		184-000	Console AG		-0,22467053	44,9042384	37	184		FAUX	FAUX	2020	FAUX	FAUX
	Avenue du Général de Gaulle	PBA	Poteau	8	Thorn Oracle	Master SON-T PIA Plus 70	7039		184-000	Console AG		-0,22534014	44,9045265	37	184		FAUX	FAUX	2020	FAUX	FAUX
	Avenue du Général de Gaulle	PBA	Poteau	8	Thorn Oracle	Master SON-T PIA Plus 70	7039		184-000	Console AG		-0,2260336	44,9048101	37	184		FAUX	FAUX	2020	FAUX	FAUX
	Avenue du Général de Gaulle	PBA	Poteau	8	Thorn Oracle	Master SON-T PIA Plus 70	7039		184-000	Console AG		-0,2267461	44,9051303	37	184		FAUX	FAUX	2020	FAUX	FAUX
	Avenue du Général de Gaulle	PBA	Poteau	8	Thorn Oracle	Master SON-T PIA Plus 70	7039		184-000	Console AG		-0,22711633	44,9052708	37	184		FAUX	FAUX	2020	FAUX	FAUX
	Avenue du Général de Gaulle	PBA	Poteau	8	Thorn Oracle	Master SON-T PIA Plus 70	7039		184-000	Console AG		-0,22746786	44,9054259	37	184		FAUX	FAUX	2020	FAUX	FAUX
	Avenue du Général de Gaulle	PBA	Poteau	8	Thorn Oracle	Master SON-T PIA Plus 70	7039		184-000	Console AG		-0,22824387	44,90577	37	184		FAUX	FAUX	2020	FAUX	FAUX
	Avenue du Général de Gaulle	PBA	Poteau	8	Thorn Oracle	Master SON-T PIA Plus 70	7039		184-000	Console AG		-0,22897515	44,9060902	37	184		FAUX	FAUX	2020	FAUX	FAUX
	Avenue du Général de Gaulle	PBA	Poteau	8	Thorn Oracle	Master SON-T PIA Plus 70	7039		184-000	Console AG		-0,22967635	44,9063823	37	184		FAUX	FAUX	2020	FAUX	FAUX

	Avenue du Général de Gaulle	Mât CC RAL	Poteau	8	Thorn Oracle	Master SON-T PIA Plus 70	7039	Echangeur RD N°670	184-000	Crosse KCE RAL		-0,21557559	44,9003905	37	184	entre Peugeot et Citroen, av du Général de Gaulle	FAUX	FAUX	2020	FAUX	FAUX
	Avenue du Général de Gaulle	Mât CC RAL	Poteau	8	Thorn Oracle	Master SON-T PIA Plus 70	7039	Echangeur RD N°670	184-000	Crosse KCE RAL		-0,21536158	44,9004859	37	184	entre Peugeot et Citroen, av du Général de Gaulle	FAUX	FAUX	2020	FAUX	FAUX
	Avenue du Général de Gaulle	Mât CC RAL	Poteau	8	Thorn Oracle	Master SON-T PIA Plus 70	7039	Echangeur RD N°670	184-000	Crosse KCE RAL		-0,21567335	44,9007166	37	184	entre Peugeot et Citroen, av du Général de Gaulle	FAUX	FAUX	2020	FAUX	FAUX
	Avenue du Général de Gaulle	Mât CC RAL	Poteau	8	Thorn Oracle	Master SON-T PIA Plus 70	7039	Echangeur RD N°670	184-000	Crosse KCE RAL		-0,21592005	44,9006779	37	184	entre Peugeot et Citroen, av du Général de Gaulle	FAUX	FAUX	2020	FAUX	FAUX
	Avenue du Général de Gaulle	Mât CC RAL	Poteau	8	Thorn Oracle	Master SON-T PIA Plus 70	7039	Echangeur RD N°670	184-000	Crosse KCE RAL		-0,21621019	44,9008019	37	184	entre Peugeot et Citroen, av du Général de Gaulle	FAUX	FAUX	2020	FAUX	FAUX
	Avenue du Général de Gaulle	Mât CC RAL	Poteau	8	Thorn Oracle	Master SON-T PIA Plus 70	7039	Echangeur RD N°670	184-000	Crosse KCE RAL		-0,21654015	44,9009419	37	184	entre Peugeot et Citroen, av du Général de Gaulle	FAUX	FAUX	2020	FAUX	FAUX
	Avenue du Général de Gaulle	Mât CC RAL	Poteau	8	Thorn Oracle	Master SON-T PIA Plus 70	7039	Saules	184-000	Crosse KCE RAL		-0,21692438	44,9011194	37	184	en face 40 sur des Saules	FAUX	FAUX	2020	FAUX	FAUX
	Avenue du Général de Gaulle	Mât CC RAL	Poteau	8	Thorn Oracle	Master SON-T PIA Plus 70	7039	Saules	184-000	Crosse KCE RAL		-0,2172349	44,9012506	37	184	en face 40 sur des Saules	FAUX	FAUX	2020	FAUX	FAUX
	Avenue du Général de Gaulle	Mât CC RAL	Poteau	8	Thorn Oracle	Master SON-T PIA Plus 70	7039	Saules	184-000	Crosse KCE RAL		-0,21760389	44,9014044	37	184	en face 40 sur des Saules	FAUX	FAUX	2020	FAUX	FAUX
	Avenue du Général de Gaulle	Mât CC RAL	Poteau	8	Thorn Oracle	Master SON-T PIA Plus 70	7039	Saules	184-000	Crosse KCE RAL		-0,21793213	44,9015439	37	184	en face 40 sur des Saules	FAUX	FAUX	2020	FAUX	FAUX
	Avenue du Général de Gaulle	Mât CC RAL	Poteau	8	Thorn Oracle	Master SON-T PIA Plus 70	7039	Saules	184-000	Crosse KCE RAL		-0,21826277	44,9016844	37	184	en face 40 sur des Saules	FAUX	FAUX	2020	FAUX	FAUX
	Avenue du Général de Gaulle	Mât CC RAL	Poteau	8	Thorn Oracle	Master SON-T PIA Plus 70	7039	Saules	184-000	Crosse KCE RAL		-0,21850831	44,9017901	37	184	en face 40 sur des Saules	FAUX	FAUX	2020	FAUX	FAUX
	Avenue du Général de Gaulle	Mât CC RAL	Poteau	8	Thorn Oracle	Master SON-T PIA Plus 70	7039	Saules	184-000	Crosse KCE RAL		-0,21885634	44,9018766	37	184	en face 40 sur des Saules	FAUX	FAUX	2020	FAUX	FAUX
	Avenue du Général de Gaulle	Mât CC RAL	Poteau	8	Thorn Oracle	Master SON-T PIA Plus 70	7039	Saules	184-000	Crosse KCE RAL		-0,21904598	44,90199	37	184	en face 40 sur des Saules	FAUX	FAUX	2020	FAUX	FAUX
	Avenue du Général de Gaulle	Mât CC RAL	Poteau	8	Thorn Oracle	Master SON-T PIA Plus 70	7039	Saules	184-000	Crosse KCE RAL		-0,21928948	44,902076	37	184	en face 40 sur des Saules	FAUX	FAUX	2020	FAUX	FAUX

	Avenue du Général de Gaulle	Mât CC RAL	Poteau	8	Thorn Oracle	Master SON-T PIA Plus 70	7039	Saules	184-000	Crosse KCE RAL		-0,21971127	44,9022988	37	184	en face 40 sur des Saules	FAUX	FAUX	2020	FAUX	FAUX
	Avenue du Général de Gaulle	PBA	Poteau	8	Thorn Oracle	Master SON-T PIA Plus 70	7039	Saules	184-000	Console AG		-0,22008083	44,9024675	37	184	en face 40 sur des Saules	FAUX	FAUX	2020	FAUX	FAUX
	Avenue du Général de Gaulle	PBA	Poteau	8	Thorn Oracle	Master SON-T PIA Plus 70	7039	Saules	184-000	Console AG		-0,22046319	44,9026182	37	184	en face 40 sur des Saules	FAUX	FAUX	2020	FAUX	FAUX
	Avenue du Général de Gaulle	Mât CC RAL	Poteau	8	Thorn Oracle	Master SON-T PIA Plus 70	7039	Saules	184-000	Crosse KCE RAL		-0,22078279	44,9027494	37	184	en face 40 sur des Saules	FAUX	FAUX	2020	FAUX	FAUX
	Avenue du Général de Gaulle	Mât CC RAL	Poteau	8	Thorn Oracle	Master SON-T PIA Plus 70	7039	Saules	184-000	Crosse KCE RAL		-0,22105009	44,9028645	37	184	en face 40 sur des Saules	FAUX	FAUX	2020	FAUX	FAUX
	Avenue du Général de Gaulle	Mât CC RAL	Poteau	8	Thorn Oracle	Master SON-T PIA Plus 70	7039	Gourdin	184-000	Crosse KCE RAL		-0,2217867	44,9032227	37	184	en face 6 rue Atget	FAUX	FAUX	2020	FAUX	FAUX
	Avenue du Général de Gaulle	Mât CC RAL	Poteau	8	Thorn Oracle	Master SON-T PIA Plus 70	7039	Gourdin	184-000	Crosse KCE RAL		-0,22208455	44,9033505	37	184	en face 6 rue Atget	FAUX	FAUX	2020	FAUX	FAUX
	Avenue du Général de Gaulle	Mât CC RAL	Poteau	8	Thorn Oracle	Master SON-T PIA Plus 70	7039		184-000	Crosse KCE RAL		-0,22793094	44,9057785	37	184		FAUX	FAUX	2020	FAUX	FAUX
	Avenue du Général de Gaulle	PBA	Poteau	8	Thorn Oracle	Master SON-T PIA Plus 70	7039		184-000	Console AG		-0,23139497	44,9072691	37	184		FAUX	FAUX	2020	FAUX	FAUX
	Avenue du Général de Gaulle	PBA	Poteau	8	Thorn Oracle	Master SON-T PIA Plus 70	7039		184-000	Console AG		-0,23222617	44,9074815	37	184		FAUX	FAUX	2020	FAUX	FAUX
	Avenue du Général de Gaulle	PBA	Poteau	8	Thorn Oracle	Master SON-T PIA Plus 70	7039		184-000	Console AG		-0,23190148	44,9073459	37	184		FAUX	FAUX	2020	FAUX	FAUX
	Avenue du Général de Gaulle	PBA	Poteau	8	Thorn Oracle	Master SON-T PIA Plus 70	7039		184-000	Console AG		-0,23133113	44,9070869	37	184		FAUX	FAUX	2020	FAUX	FAUX
	Avenue du Général de Gaulle	PBA	Poteau	8	Thorn Oracle	Master SON-T PIA Plus 70	7039		184-000	Console AG		-0,23101443	44,9069616	37	184		FAUX	FAUX	2020	FAUX	FAUX
	Avenue du Général de Gaulle	PBA	Poteau	8	Thorn Oracle	Master SON-T PIA Plus 70	7039		184-000	Console AG		-0,23060528	44,9067621	37	184		FAUX	FAUX	2020	FAUX	FAUX
	Avenue du Général de Gaulle	PBA	Poteau	8	Thorn Oracle	Master SON-T PIA Plus 70	7039		184-000	Console AG		-0,2301178	44,9065726	37	184		FAUX	FAUX	2020	FAUX	FAUX
	Avenue du Général de Gaulle	PBA	Poteau	8	Thorn Oracle	Master SON-T PIA Plus 70	7039		184-000	Console AG		-0,22968174	44,9063761	37	184		FAUX	FAUX	2020	FAUX	FAUX
	Avenue du Général de Gaulle	PBA	Poteau	8	Thorn Oracle	Master SON-T PIA Plus 70	7039		184-000	Console AG		-0,22898499	44,9060921	37	184		FAUX	FAUX	2020	FAUX	FAUX

	Avenue du Général de Gaulle	PBA	Poteau	8	Thorn Oracle	Master SON-T PIA Plus 70	7039		184-000	Console AG		-0,22826884	44,9057885	37	184		FAUX	FAUX	2020	FAUX	FAUX
	Avenue du Général de Gaulle	PBA	Poteau	8	Thorn Oracle	Master SON-T PIA Plus 70	7039		184-000	Console AG		-0,22747628	44,9054372	37	184		FAUX	FAUX	2020	FAUX	FAUX
	Avenue du Général de Gaulle	PBA	Poteau	8	Thorn Oracle	Master SON-T PIA Plus 70	7039		184-000	Console AG		-0,22707997	44,9052732	37	184		FAUX	FAUX	2020	FAUX	FAUX
	Avenue du Général de Gaulle	PBA	Poteau	8	Thorn Oracle	Master SON-T PIA Plus 70	7039		184-000	Console AG		-0,22674972	44,9051379	37	184		FAUX	FAUX	2020	FAUX	FAUX
	Avenue du Général de Gaulle	PBA	Poteau	8	Thorn Oracle	Master SON-T PIA Plus 70	7039		184-000	Console AG		-0,22597859	44,9047918	37	184		FAUX	FAUX	2020	FAUX	FAUX
	Avenue du Général de Gaulle	PBA	Poteau	8	Thorn Oracle	Master SON-T PIA Plus 70	7039		184-000	Console AG		-0,22533209	44,9045241	37	184		FAUX	FAUX	2020	FAUX	FAUX
	Avenue du Général de Gaulle	PBA	Poteau	8	Thorn Oracle	Master SON-T PIA Plus 70	7039		184-000	Console AG		-0,22464624	44,904227	37	184		FAUX	FAUX	2020	FAUX	FAUX
	Avenue du Général de Gaulle	PBA	Poteau	8	Thorn Oracle	Master SON-T PIA Plus 70	7039		184-000	Console AG		-0,22392344	44,9039229	37	184		FAUX	FAUX	2020	FAUX	FAUX
	Avenue du Général de Gaulle	PBA	Poteau	8	Thorn Oracle	Master SON-T PIA Plus 70	7039		184-000	Console AG		-0,22329183	44,903659	37	184		FAUX	FAUX	2020	FAUX	FAUX
	Avenue du Général de Gaulle		Poteau	8	Thorn Oracle	Master SON-T PIA Plus 70	7039		184-000			-0,22215936	44,9033655	37	184		FAUX	FAUX	2020	FAUX	FAUX
	Avenue du Général de Gaulle		Poteau	8	Thorn Oracle	Master SON-T PIA Plus 70	7039		184-000			-0,22206885	44,9032937	37	184		FAUX	FAUX	2020	FAUX	FAUX
	Avenue du Général de Gaulle	Mât CC RAL	Poteau	8	Thorn Oracle	Master SON-T PIA Plus 70	7039		184-000	Crosse KCE RAL		-0,22107154	44,9028719	37	184		FAUX	FAUX	2020	FAUX	FAUX
	Avenue du Général de Gaulle	Mât CC RAL	Poteau	8	Thorn Oracle	Master SON-T PIA Plus 70	7039		184-000	Crosse KCE RAL		-0,22082485	44,902762	37	184		FAUX	FAUX	2020	FAUX	FAUX
	Avenue du Général de Gaulle	PBA	Poteau	8	Thorn Oracle	Master SON-T PIA Plus 70	7039		184-000	Console AG		-0,22051416	44,9026295	37	184		FAUX	FAUX	2020	FAUX	FAUX
	Avenue du Général de Gaulle	PBA	Poteau	8	Thorn Oracle	Master SON-T PIA Plus 70	7039		184-000	Console AG		-0,22007104	44,9024612	37	184		FAUX	FAUX	2020	FAUX	FAUX
	Avenue du Général de Gaulle	PBA	Poteau	8	Thorn Oracle	Master SON-T PIA Plus 70	7039		184-000	Console AG		-0,21976968	44,9023189	37	184		FAUX	FAUX	2020	FAUX	FAUX
	Avenue du Général de Gaulle	Mât CC RAL	Poteau	8	Thorn Oracle	Master SON-T PIA Plus 70	7039		184-000	Crosse KCE RAL		-0,21927655	44,9020722	37	184		FAUX	FAUX	2020	FAUX	FAUX

	Avenue du Général de Gaulle	Mât CC RAL	Poteau	8	Thorn Oracle	Master SON-T PIA Plus 70	7039		184-000	Crosse KCE RAL		-0,21918779	44,90202	37	184		FAUX	FAUX	2020	FAUX	FAUX
	Avenue du Général de Gaulle	Mât CC RAL	Poteau	8	Thorn Oracle	Master SON-T PIA Plus 70	7039		184-000	Crosse KCE RAL		-0,21914633	44,9019634	37	184		FAUX	FAUX	2020	FAUX	FAUX
	Avenue du Général de Gaulle	Mât CC RAL	Poteau	8	Thorn Oracle	Master SON-T PIA Plus 70	7039		184-000	Crosse KCE RAL		-0,21855045	44,9017884	37	184		FAUX	FAUX	2020	FAUX	FAUX
	Avenue du Général de Gaulle	Mât CC RAL	Poteau	8	Thorn Oracle	Master SON-T PIA Plus 70	7039		184-000	Crosse KCE RAL	Mauvaise luminosité	-0,21831716	44,9016892	37	184		FAUX	FAUX	2020	FAUX	FAUX
	Avenue du Général de Gaulle	Mât CC RAL	Poteau	8	Thorn Oracle	Master SON-T PIA Plus 70	7039		184-000	Crosse KCE RAL	Mauvaise luminosité	-0,21796824	44,9015462	37	184		FAUX	FAUX	2020	FAUX	FAUX
	Avenue du Général de Gaulle	Mât CC RAL	Poteau	8	Thorn Oracle	Master SON-T PIA Plus 70	7039		184-000	Crosse KCE RAL	Mauvaise luminosité	-0,21763712	44,9014007	37	184		FAUX	FAUX	2020	FAUX	FAUX
	Avenue du Général de Gaulle	Mât CC RAL	Poteau	8	Thorn Oracle	Master SON-T PIA Plus 70	7039		184-000	Crosse KCE RAL		-0,21724761	44,9012418	37	184		FAUX	FAUX	2020	FAUX	FAUX
	Avenue du Général de Gaulle	Mât CC RAL	Poteau	8	Thorn Oracle	Master SON-T PIA Plus 70	7039		184-000	Crosse KCE RAL		-0,21695048	44,9011102	37	184		FAUX	FAUX	2020	FAUX	FAUX
	Avenue du Général de Gaulle	Mât CC RAL	Poteau	8	Thorn Oracle	Master SON-T PIA Plus 70	7039		184-000	Crosse KCE RAL		-0,21656479	44,9009494	37	184		FAUX	FAUX	2020	FAUX	FAUX
	Avenue du Général de Gaulle	Mât CC RAL	Poteau	8	Thorn Oracle	Master SON-T PIA Plus 70	7039		184-000	Crosse KCE RAL	Mauvaise luminosité	-0,21627387	44,9008187	37	184		FAUX	FAUX	2020	FAUX	FAUX
	Avenue du Général de Gaulle	Mât CC RAL	Poteau	8	Thorn Oracle	Master SON-T PIA Plus 70	7039	Echangeur RD N°670	184-000	Crosse KCE RAL		-0,21249609	44,8992986	37	184	entre Peugeot et Citroen, av du Général de Gaulle	FAUX	FAUX	2020	FAUX	FAUX
	Avenue du Général de Gaulle	Mât CC RAL	Poteau	8	Thorn Oracle	Master SON-T PIA Plus 70	7039	Echangeur RD N°670	184-000	Crosse KCE RAL		-0,21271143	44,8993191	37	184	entre Peugeot et Citroen, av du Général de Gaulle	FAUX	FAUX	2020	FAUX	FAUX
	Avenue du Général de Gaulle	Mât CC RAL	Poteau	8	Thorn Oracle	Master SON-T PIA Plus 70	7039	Echangeur RD N°670	184-000	Crosse KCE RAL		-0,21299966	44,899452	37	184	entre Peugeot et Citroen, av du Général de Gaulle	FAUX	FAUX	2020	FAUX	FAUX
	Avenue du Général de Gaulle	Mât CC RAL	Poteau	8	Thorn Oracle	Master SON-T PIA Plus 70	7039	Echangeur RD N°670	184-000	Crosse KCE RAL		-0,21330885	44,8995771	37	184	entre Peugeot et Citroen, av du Général de Gaulle	FAUX	FAUX	2020	FAUX	FAUX
	Avenue du Général de Gaulle	Mât CC RAL	Poteau	8	Thorn Oracle	Master SON-T PIA Plus 70	7039	Echangeur RD N°670	184-000	Crosse KCE RAL		-0,21361059	44,8997064	37	184	entre Peugeot et Citroen, av du Général de Gaulle	FAUX	FAUX	2020	FAUX	FAUX

	Avenue du Général de Gaulle	Mât CC RAL	Poteau	8	Thorn Oracle	Master SON-T PIA Plus 70	7039	Echangeur RD N°670	184-000	Crosse KCE RAL		-0,21397113	44,8998644	37	184	entre Peugeot et Citroen, av du Général de Gaulle	FAUX	FAUX	2020	FAUX	FAUX
	Avenue du Général de Gaulle	Mât CC RAL	Poteau	8	Thorn Oracle	Master SON-T PIA Plus 70	7039	Echangeur RD N°670	184-000	Crosse KCE RAL		-0,21418058	44,9000274	37	184	entre Peugeot et Citroen, av du Général de Gaulle	FAUX	FAUX	2020	FAUX	FAUX
	Avenue du Général de Gaulle	Mât CC RAL	Poteau	8	Thorn Oracle	Master SON-T PIA Plus 70	7039	Echangeur RD N°670	184-000	Crosse KCE RAL		-0,21425029	44,900242	37	184	entre Peugeot et Citroen, av du Général de Gaulle	FAUX	FAUX	2020	FAUX	FAUX
	Avenue du Général de Gaulle	Mât CC RAL	Poteau	8	Thorn Oracle	Master SON-T PIA Plus 70	7039	Echangeur RD N°670	184-000	Crosse KCE RAL		-0,21453591	44,9002902	37	184	entre Peugeot et Citroen, av du Général de Gaulle	FAUX	FAUX	2020	FAUX	FAUX
	Avenue du Général de Gaulle	Mât CC RAL	Poteau	8	Thorn Oracle	Master SON-T PIA Plus 70	7039	Echangeur RD N°670	184-000	Crosse KCE RAL		-0,21472992	44,900228	37	184	entre Peugeot et Citroen, av du Général de Gaulle	FAUX	FAUX	2020	FAUX	FAUX
	Avenue du Général de Gaulle	PBA	Poteau	8	Thorn Oracle	Master SON-T PIA Plus 70	7039		184-000	Console AG		-0,22261192	44,9033635	37	184		FAUX	FAUX	2020	FAUX	FAUX
	Avenue du Général de Gaulle	Mât CC RAL	Poteau	8	Thorn Oracle	Master SON-T PIA Plus 70	7039		184-000	Crosse KCE RAL		-0,22224025	44,9031589	37	184		FAUX	FAUX	2020	FAUX	FAUX
	Avenue du Général de Gaulle	Mât CC RAL	Poteau	8	Thorn Oracle	Master SON-T PIA Plus 70	7039		184-000	Crosse KCE RAL		-0,22197381	44,903081	37	184		FAUX	FAUX	2020	FAUX	FAUX
	Avenue du Général de Gaulle	Mât CC RAL	Poteau	8	Thorn Oracle	Master SON-T PIA Plus 70	7039		184-000	Crosse KCE RAL		-0,22165744	44,9029738	37	184		FAUX	FAUX	2020	FAUX	FAUX
	Avenue du Général de Gaulle	PBA	Poteau	8	Thorn Oracle	Master SON-T PIA Plus 70	7039		184-000	Console AG		-0,2214013	44,902867	37	184		FAUX	FAUX	2020	FAUX	FAUX
	Avenue du Général de Gaulle	Mât CC RAL	Poteau	8	Thorn Oracle	Master SON-T PIA Plus 70	7039		184-000	Crosse KCE RAL		-0,2198421	44,9021995	37	184		FAUX	FAUX	2020	FAUX	FAUX
	Avenue du Général de Gaulle	Mât CC RAL	Poteau	8	Thorn Oracle	Master SON-T PIA Plus 70	7039		184-000	Crosse KCE RAL		-0,21955269	44,902071	37	184		FAUX	FAUX	2020	FAUX	FAUX
	Avenue du Général de Gaulle	Mât CC RAL	Poteau	8	Thorn Oracle	Master SON-T PIA Plus 70	7039		184-000	Crosse KCE RAL		-0,21935296	44,9018836	37	184		FAUX	FAUX	2020	FAUX	FAUX
	Avenue du Général de Gaulle	Mât CC RAL	Poteau	8	Thorn Oracle	Master SON-T PIA Plus 70	7039		184-000	Crosse KCE RAL		-0,21930101	44,9017221	37	184		FAUX	FAUX	2020	FAUX	FAUX
	Avenue du Général de Gaulle	Mât CC RAL	Poteau	8	Thorn Oracle	Master SON-T PIA Plus 70	7039		184-000	Crosse KCE RAL		-0,21900512	44,9016298	37	184		FAUX	FAUX	2020	FAUX	FAUX
	Avenue du Général de Gaulle	Mât CC RAL	Poteau	8	Thorn Oracle	Master SON-T PIA Plus 70	7039		184-000	Crosse KCE RAL		-0,21883651	44,9017149	37	184		FAUX	FAUX	2020	FAUX	FAUX

	Avenue du Général de Gaulle	Mât CC RAL	Poteau	8	Thorn Oracle	Master SON-T PIA Plus 70	7039		184-000	Crosse KCE RAL		-0,21595507	44,9005403	37	184		FAUX	FAUX	2020	FAUX	FAUX
	Avenue du Général de Gaulle	Mât CC RAL	Poteau	8	Thorn Oracle	Master SON-T PIA Plus 70	7039		184-000	Crosse KCE RAL		-0,21591573	44,9004491	37	184		FAUX	FAUX	2020	FAUX	FAUX
	Avenue du Général de Gaulle	Mât CC RAL	Poteau	8	Thorn Oracle	Master SON-T PIA Plus 70	7039		184-000	Crosse KCE RAL		-0,21551964	44,9003177	37	184		FAUX	FAUX	2020	FAUX	FAUX
	Avenue du Général de Gaulle	Mât CC RAL	Poteau	8	Thorn Oracle	Master SON-T PIA Plus 70	7039		184-000	Crosse KCE RAL		-0,21484528	44,9000381	37	184		FAUX	FAUX	2020	FAUX	FAUX
	Avenue du Général de Gaulle	Mât CC RAL	Poteau	8	Thorn Oracle	Master SON-T PIA Plus 70	7039		184-000	Crosse KCE RAL		-0,21450507	44,8998251	37	184		FAUX	FAUX	2020	FAUX	FAUX
	Avenue du Général de Gaulle	Mât CC RAL	Poteau	8	Thorn Oracle	Master SON-T PIA Plus 70	7039		184-000	Crosse KCE RAL		-0,21423689	44,8997941	37	184		FAUX	FAUX	2020	FAUX	FAUX
	Avenue du Général de Gaulle	Mât CC RAL	Poteau	8	Thorn Oracle	Master SON-T PIA Plus 70	7039		184-000	Crosse KCE RAL		-0,21390297	44,8996456	37	184		FAUX	FAUX	2020	FAUX	FAUX
	Avenue du Général de Gaulle	Mât CC RAL	Poteau	8	Thorn Oracle	Master SON-T PIA Plus 70	7039		184-000	Crosse KCE RAL		-0,21366331	44,8995452	37	184		FAUX	FAUX	2020	FAUX	FAUX
	Avenue du Général de Gaulle	Mât CC RAL	Poteau	8	Thorn Oracle	Master SON-T PIA Plus 70	7039		184-000	Crosse KCE RAL		-0,21300903	44,8992651	37	184		FAUX	FAUX	2020	FAUX	FAUX
	Avenue du Général de Gaulle	Mât CC RAL	Poteau	8	Thorn Oracle	Master SON-T PIA Plus 70	7039		184-000	Crosse KCE RAL		-0,21275983	44,8991552	37	184		FAUX	FAUX	2020	FAUX	FAUX
	Avenue du Général de Gaulle	Mât CC RAL	Poteau	8	Thorn Oracle	Master SON-T PIA Plus 70	7039		184-000	Crosse KCE RAL		-0,21256376	44,8989789	37	184		FAUX	FAUX	2020	FAUX	FAUX
	Avenue du Maréchal Foch	Mât CC RAL	Poteau	8	Thorn Oracle	Master SON-T PIA Plus 70	7039		166-000	Crosse KCE RAL		-0,24234531	44,9190581	38	166		FAUX	FAUX	2020	FAUX	FAUX
	Avenue du Maréchal Foch	Néant	Façade	8	Thorn Oracle	Master SON-T PIA Plus 70	7039	Cité	166-000	Console AG		-0,24215107	44,9192579	38	166	en face rés Claude Moreaud, 4 rue de la Cité	FAUX	FAUX	2020	FAUX	FAUX
	Avenue du Maréchal Foch	PBA	Poteau	8	Thorn Oracle	Master SON-T PIA Plus 70	7039	Cité	166-000	Console AG		-0,24203498	44,9195801	38	166	en face rés Claude Moreaud, 4 rue de la Cité	FAUX	FAUX	2020	FAUX	FAUX
	Avenue du Maréchal Foch	Néant	Façade	8	Thorn Oracle	Master SON-T PIA Plus 70	7039	Cité	166-000	Console AG	Mauvaise luminosité	-0,2419403	44,9198458	38	166	en face rés Claude Moreaud, 4 rue de la Cité	FAUX	FAUX	2020	FAUX	FAUX
	Avenue du Maréchal Foch	Néant	Façade	8	Thorn Oracle	Master SON-T PIA Plus 70	7039		166-000	Console AG		-0,24180183	44,9203199	38	166		FAUX	FAUX	2020	FAUX	FAUX

	Avenue du Maréchal Foch	Potence	Façade	8	Thorn Oracle	Master SON-T PIA Plus 70	7039	Cité	166-000	Console AG		-0,24169452	44,9206457	38	166	en face rés Claude Moreaud, 4 rue de la Cité	FAUX	FAUX	2020	FAUX	FAUX
	Avenue du Maréchal Foch	Mât CC RAL	Poteau	8	Thorn Oracle	Master SON-T PIA Plus 70	7039		166-000	Crosse KCE RAL RAL RAL triple		-0,24234672	44,9188376	38	166		FAUX	FAUX	2020	FAUX	FAUX
	Avenue du Maréchal Foch	Potence	Façade	8	Thorn Oracle	Master SON-T PIA Plus 70	7039		166-000	Console AG		-0,24190791	44,9200578	38	166		FAUX	FAUX	2020	FAUX	FAUX
	Avenue du Maréchal Foch	Mât CC RAL	Poteau	8	Thorn Oracle	Master SON-T PIA Plus 70	7039		166-000	Crosse KCE RAL RAL RAL triple		-0,24234672	44,9188376	38	166		FAUX	FAUX	2020	FAUX	FAUX
	Avenue du Maréchal Foch	Mât CC RAL	Poteau	8	Thorn Oracle	Master SON-T PIA Plus 70	7039		166-000	Crosse KCE RAL RAL RAL triple		-0,24234672	44,9188376	38	166		FAUX	FAUX	2020	FAUX	FAUX
	Avenue du Maréchal Foch	Mât CC RAL	Poteau	8	Thorn Oracle	Master SON-T PIA Plus 70	7039	Rivière	166-000	Crosse KCE RAL		-0,23959317	44,9278335	38	166	à côté du 6 rue Rivière	FAUX	FAUX	2020	FAUX	FAUX
	Avenue du Maréchal Foch	Mât CC RAL	Poteau	8	Thorn Oracle	Master SON-T PIA Plus 70	7039	Rivière	166-000	Crosse KCE RAL		-0,23929107	44,9279008	38	166	à côté du 6 rue Rivière	FAUX	FAUX	2020	FAUX	FAUX
	Avenue du Maréchal Foch	PBA	Poteau	8	Thorn Oracle	Master SON-T PIA Plus 70	7039	Cité	166-000	Console AG		-0,24163869	44,9208194	38	166	en face rés Claude Moreaud, 4 rue de la Cité	FAUX	FAUX	2020	FAUX	FAUX
	Avenue du Maréchal Foch	Mât Stela	Poteau	5	Indal Stela	Led	7039	Cité	166-000	-		-0,24167176	44,9210287	38	166	en face rés Claude Moreaud, 4 rue de la Cité	VRAI	FAUX	2020	FAUX	FAUX
64	Avenue du Maréchal Foch	Néant	Façade	8	Thorn Oracle	Master SON-T PIA Plus 70	7039	Alain Debet	166-000	Console AG		-0,24162067	44,9211658	38	166	en face 14 place René Beauchamps	FAUX	FAUX	2020	FAUX	FAUX
	Avenue du Maréchal Foch	Mât Stela	Poteau	5	Indal Stela	Led	7039		166-000	-		-0,24166687	44,9211894	38	166		VRAI	FAUX	2020	FAUX	FAUX
	Avenue du Maréchal Foch	PBA	Poteau	8	Thorn Oracle	Master SON-T PIA Plus 70	7039		166-000	Console AG		-0,24159761	44,9214723	38	166		FAUX	FAUX	2020	FAUX	FAUX
	Avenue du Maréchal Foch	PBA	Poteau	8	Thorn Oracle	Master SON-T PIA Plus 70	7039		166-000	Console AG		-0,24157505	44,921733	38	166		FAUX	FAUX	2020	FAUX	FAUX
	Avenue du Maréchal Foch	Mât Stela	Poteau	5	Indal Stela	Led	7039		166-000	-		-0,24137243	44,9225298	38	166		VRAI	FAUX	2020	FAUX	FAUX
	Avenue du Maréchal Foch	Néant	Façade	8	Thorn Oracle	Master SON-T PIA Plus 70	7039		166-000	Console AG	Mauvaise luminosité	-0,24141406	44,9222433	38	166		FAUX	FAUX	2020	FAUX	FAUX

	Avenue du Maréchal Foch	PBA	Poteau	8	Thorn Oracle	Master SON-T PIA Plus 70	7039	Foch	166-000	Console AG		-0,24121633	44,9228078	38	166	113 av du Maréchal Foch	FAUX	FAUX	2020	FAUX	FAUX
	Avenue du Maréchal Foch	Potence	Façade	8	Thorn Oracle	Master SON-T PIA Plus 70	7039	Foch	166-000	Console AG		-0,2410637	44,9230477	38	166	113 av du Maréchal Foch	FAUX	FAUX	2020	FAUX	FAUX
	Avenue du Maréchal Foch	Potence	Façade	8	Thorn Oracle	Master SON-T PIA Plus 70	7039	Foch	166-000	Console AG	Mauvaise luminosité	-0,240984	44,9232433	38	166	113 av du Maréchal Foch	FAUX	FAUX	2020	FAUX	FAUX
	Avenue du Maréchal Foch	Potence	Façade	8	Thorn Oracle	Master SON-T PIA Plus 70	7039	Foch	166-000	Console AG		-0,2407797	44,9236586	38	166	113 av du Maréchal Foch	FAUX	FAUX	2020	FAUX	FAUX
	Avenue du Maréchal Foch	Néant	Façade	8	Thorn Oracle	Master SON-T PIA Plus 70	7039	Foch	166-000	Console AG		-0,24066841	44,9238959	38	166	113 av du Maréchal Foch	FAUX	FAUX	2020	FAUX	FAUX
	Avenue du Maréchal Foch	Néant	Façade	8	Thorn Oracle	Master SON-T PIA Plus 70	7039	Foch	166-000	Console AG	Mauvaise luminosité	-0,24049534	44,9241935	38	166	113 av du Maréchal Foch	FAUX	FAUX	2020	FAUX	FAUX
	Avenue du Maréchal Foch	PBA	Poteau	8	Thorn Oracle	Master SON-T PIA Plus 70	7039	Foch	166-000	Console AG		-0,24023022	44,9247569	38	166	113 av du Maréchal Foch	FAUX	FAUX	2020	FAUX	FAUX
184	Avenue du Maréchal Foch	PBA	Poteau	8	Thorn Oracle	Master SON-T PIA Plus 70	7039	Foch	166-000	Console AG		-0,2401132	44,9250311	38	166	113 av du Maréchal Foch	VRAI	FAUX	2020	FAUX	FAUX
	Avenue du Maréchal Foch	PBA	Poteau	8	Thorn Oracle	Master SON-T PIA Plus 70	7039	Foch	166-000	Console AG		-0,23996622	44,9253743	38	166	113 av du Maréchal Foch	FAUX	FAUX	2020	FAUX	FAUX
	Avenue du Maréchal Foch	PBA	Poteau	8	Thorn Oracle	Master SON-T PIA Plus 70	7039	Foch	166-000	Console AG		-0,23991984	44,9255042	38	166	113 av du Maréchal Foch	FAUX	FAUX	2020	FAUX	FAUX
198	Avenue du Maréchal Foch	Mât Stela	Poteau	5	Indal Stela	Led	7039	Rivière	166-000	-		-0,23987678	44,9256724	38	166	à côté du 6 rue Rivière	VRAI	FAUX	2020	FAUX	FAUX
198	Avenue du Maréchal Foch	Mât CC RAL	Poteau	8	Thorn Oracle	Master SON-T PIA Plus 70	7039	Rivière	166-000	Crosse KCE RAL		-0,23984334	44,9257375	38	166	à côté du 6 rue Rivière	FAUX	FAUX	2020	FAUX	FAUX
169	Avenue du Maréchal Foch	Mât CC RAL	Poteau	8	Thorn Oracle	Master SON-T PIA Plus 70	7039	Rivière	166-000	Crosse KCE RAL		-0,23975335	44,92599	38	166	à côté du 6 rue Rivière	FAUX	FAUX	2020	FAUX	FAUX
169	Avenue du Maréchal Foch	Mât Stela	Poteau	5	Indal Stela	Led	7039	Rivière	166-000	-		-0,23981284	44,9259309	38	166	à côté du 6 rue Rivière	VRAI	FAUX	2020	FAUX	FAUX
en face 171	Avenue du Maréchal Foch	PBA	Poteau	8	Thorn Oracle	Master SON-T PIA Plus 70	7039	Rivière	166-000	Console AG		-0,23970807	44,9261164	38	166	à côté du 6 rue Rivière	FAUX	FAUX	2020	FAUX	FAUX
en face 175	Avenue du Maréchal Foch	PBA	Poteau	8	Thorn Oracle	Master SON-T PIA Plus 70	7039	Rivière	166-000	Console AG		-0,23964089	44,9263664	38	166	à côté du 6 rue Rivière	FAUX	FAUX	2020	FAUX	FAUX
angle rés La Ganne	Avenue du Maréchal Foch	PBA	Poteau	8	Thorn Oracle	Master SON-T PIA Plus 70	7039	La Ganne	166-000	Console AG		-0,23954739	44,9266747	38	166	fond rés La Ganne	FAUX	FAUX	2020	FAUX	FAUX

angle rés La Ganne	Avenue du Maréchal Foch	PBA	Poteau	8	Schröder Comatelec Neos	Master SON-T PIA Plus 100		La Ganne	166-000	Console AG		-0,23955646	44,9266661	38	166	fond rés La Ganne	FAUX	FAUX	2020	FAUX	FAUX
216	Avenue du Maréchal Foch	PBA	Poteau	8	Thorn Oracle	Master SON-T PIA Plus 70	7039	Rivière	166-000	Console AG		-0,23944381	44,9270453	38	166	à côté du 6 rue Rivière	FAUX	FAUX	2020	FAUX	FAUX
224	Avenue du Maréchal Foch	PBA	Poteau	8	Thorn Oracle	Master SON-T PIA Plus 70	7039	Rivière	166-000	Console AG		-0,23937958	44,9273773	38	166	à côté du 6 rue Rivière	FAUX	FAUX	2020	FAUX	FAUX
	Avenue du Maréchal Foch	Mât CC RAL	Poteau	8	Thorn Oracle	Master SON-T PIA Plus 70	7039	Rivière	166-000	Crosse KCE RAL		-0,23934195	44,9276706	38	166	à côté du 6 rue Rivière	FAUX	FAUX	2020	FAUX	FAUX
	Avenue du Maréchal Foch	PBA	Poteau	8	Thorn Oracle	Master SON-T PIA Plus 70	7039		166-000	Console AG		-0,2401132	44,9250311	38	044		VRAI	FAUX	2020	FAUX	FAUX
22	Avenue du Parc	PBA	Poteau	8	Thorn Oracle	Master SON-T PIA Plus 70	7039	Epinete	307-004	Console AG		-0,23351706	44,9138798	39	307	à côté 4 rue Honoré Vinson	FAUX	FAUX	2020	FAUX	FAUX
18	Avenue du Parc	PBA	Poteau	8	Thorn Oracle	Master SON-T PIA Plus 70	7039	Epinete	307-003	Console AG		-0,23298883	44,9137216	39	307	à côté 4 rue Honoré Vinson	FAUX	FAUX	2020	FAUX	FAUX
en face 13	Avenue du Parc	PBA	Poteau	8	Thorn Oracle	Master SON-T PIA Plus 70	7039	Epinete	307-002	Console AG		-0,23263791	44,9136115	39	307	à côté 4 rue Honoré Vinson	FAUX	FAUX	2020	FAUX	FAUX
en face 5	Avenue du Parc	PBA	Poteau	8	Thorn Oracle	Master SON-T PIA Plus 70	7039	Epinete	307-001	Console AG		-0,23224944	44,9134847	39	307	à côté 4 rue Honoré Vinson	FAUX	FAUX	2020	FAUX	FAUX
	Avenue du Parc des Sports	PBA	Poteau	8	Thorn Oracle	Master SON-T PIA Plus 70	7039		309-000	Console AG		-0,23725244	44,9029912	40	309		FAUX	FAUX	2020	FAUX	FAUX
	Avenue du Parc des Sports	Mât CC RAL	Poteau	8	Thorn Oracle	Master SON-T PIA Plus 70	7039		309-000	Crosse KCE RAL		-0,23695762	44,9034666	40	309		FAUX	FAUX	2020	FAUX	FAUX
	Avenue du Parc des Sports	PBA	Poteau	8	Thorn Oracle	Master SON-T PIA Plus 70	7039		309-000	Console AG		-0,23674759	44,9038656	40	309		FAUX	FAUX	2020	FAUX	FAUX
	Avenue du Parc des Sports	PBA	Poteau	8	Thorn Oracle	Master SON-T PIA Plus 70	7039		309-000	Console AG		-0,23663442	44,9040871	40	309		FAUX	FAUX	2020	FAUX	FAUX
	Avenue du Parc des Sports	PBA	Poteau	8	Thorn Oracle	Master SON-T PIA Plus 70	7039		309-000	Console AG		-0,23634925	44,9044687	40	309		FAUX	FAUX	2020	FAUX	FAUX
	Avenue du Parc des Sports	PBA	Poteau	8	Thorn Oracle	Master SON-T PIA Plus 70	7039		309-000	Console AG		-0,2359424	44,9048394	40	309		FAUX	FAUX	2020	FAUX	FAUX
	Avenue du Parc des Sports	PBA	Poteau	8	Thorn Oracle	Master SON-T PIA Plus 70	7039		309-000	Console AG		-0,23553005	44,9052033	40	309		FAUX	FAUX	2020	FAUX	FAUX
	Avenue du Parc des Sports	PBA	Poteau	8	Thorn Oracle	Master SON-T PIA Plus 70	7039		309-000	Console AG		-0,23521373	44,9054857	40	309		FAUX	FAUX	2020	FAUX	FAUX

	Avenue du Parc des Sports	PBA	Poteau	8	Thorn Oracle	Master SON-T PIA Plus 70	7039		309-000	Console AG		-0,23488069	44,9057774	40	309		FAUX	FAUX	2020	FAUX	FAUX
	Avenue du Parc des Sports	PBA	Poteau	8	Thorn Oracle	Master SON-T PIA Plus 70	7039		309-000	Console AG		-0,23454649	44,906075	40	309		FAUX	FAUX	2020	FAUX	FAUX
	Avenue du Parc des Sports	PBA	Poteau	8	Thorn Oracle	Master SON-T PIA Plus 70	7039		309-000	Console AG		-0,23416316	44,9063767	40	309		FAUX	FAUX	2020	FAUX	FAUX
	Avenue du Parc des Sports	PBA	Poteau	8	Thorn Oracle	Master SON-T PIA Plus 70	7039		309-000	Console AG		-0,23379213	44,9066789	40	309		FAUX	FAUX	2020	FAUX	FAUX
	Avenue du Parc des Sports	PBA	Poteau	8	Thorn Oracle	Master SON-T PIA Plus 70	7039		309-000	Console AG		-0,23345976	44,9069511	40	309		FAUX	FAUX	2020	FAUX	FAUX
	Avenue du Parc des Sports	Néant	Façade	8	Thorn Oracle	Master SON-T PIA Plus 70	7039		309-000	Console AG		-0,23304112	44,9072979	40	309		FAUX	FAUX	2020	FAUX	FAUX
	Avenue du Port du Roy	PBA	Poteau	8	Thorn Oracle	Master SON-T PIA Plus 70	7039	Conda	343-000	Console AG		-0,24302976	44,8985912	41	343	en face 105 avenue Louis Didier	FAUX	FAUX	2020	FAUX	FAUX
	Avenue du Port du Roy	Mât CC RAL	Poteau	8	Thorn Oracle	Master SON-T PIA Plus 70	7039	Conda	343-000	Crosse KCE RAL		-0,24290803	44,8982865	41	343	en face 105 avenue Louis Didier	FAUX	FAUX	2020	FAUX	FAUX
	Avenue du Port du Roy	PBA	Poteau	8	Thorn Oracle	Master SON-T PIA Plus 70	7039	Conda	343-000	Console AG		-0,24282062	44,8978986	41	343	en face 105 avenue Louis Didier	FAUX	FAUX	2020	FAUX	FAUX
	Avenue du Port du Roy	PBA	Poteau	8	Thorn Oracle	Master SON-T PIA Plus 70	7039	Conda	343-000	Console AG	Eclairage public caché par un arbre	-0,24304805	44,8974295	41	343	en face 105 avenue Louis Didier	FAUX	FAUX	2020	FAUX	FAUX
	Avenue du Port du Roy	Mât CC RAL	Poteau	8	Thorn Oracle	Master SON-T PIA Plus 70	7039	Conda	343-000	Crosse KCE RAL	Eclairage public caché par un arbre	-0,24346135	44,8969134	41	343	en face 105 avenue Louis Didier	FAUX	FAUX	2020	FAUX	FAUX
	Avenue du Port du Roy		Poteau	8	Thorn Oracle	Master SON-T PIA Plus 70	7039	Conda	343-000		Doute sur l'éclairage public	-0,24384756	44,8961518	41	343	en face 105 avenue Louis Didier	FAUX	FAUX	2020	FAUX	FAUX
	Avenue du Port du Roy		Poteau	8	Thorn Oracle	Master SON-T PIA Plus 70	7039	Conda	343-000		Mauvaise luminosité / Eclairage public caché par un arbre	-0,24399946	44,8961887	41	343	en face 105 avenue Louis Didier	FAUX	FAUX	2020	FAUX	FAUX
	Avenue du Port du Roy	PBA	Poteau	8	Thorn Oracle	Master SON-T PIA Plus 70	7039	Conda	343-000	Console AG		-0,2440613	44,8959866	41	343	en face 105 avenue Louis Didier	FAUX	FAUX	2020	FAUX	FAUX
	Avenue du Port du Roy	PBA	Poteau	8	Thorn Oracle	Master SON-T PIA Plus 70	7039	Conda	343-000	Console AG	allumage séparé	-0,24449421	44,8956947	41	343	en face 105 avenue Louis Didier	FAUX	FAUX	2020	FAUX	FAUX
37	Avenue François Mauriac	PBA	Poteau	8	Thorn Oracle	Master SON-T PIA Plus 70	7039		274-014	Console AG		-0,23163068	44,9021509	42	274		FAUX	FAUX	2020	FAUX	FAUX

41	Avenue François Mauriac	PBA	Poteau	8	Thorn Oracle	Master SON-T PIA Plus 70	7039		274-015	Console AG		-0,23093979	44,902089	42	274		FAUX	FAUX	2020	FAUX	FAUX
-	Avenue François Mauriac	PBA	Poteau	8	Thorn Oracle	Master SON-T PIA Plus 70	7039		274-016	Console AG		-0,23029592	44,902025	42	274		FAUX	FAUX	2020	FAUX	FAUX
-	Avenue François Mauriac	Mât CC RAL	Poteau	8	Thorn Oracle	Master SON-T PIA Plus 70	7039		274-017	Crosse KCE RAL		-0,22989131	44,9020436	42	274		FAUX	FAUX	2020	FAUX	FAUX
en face Poste	Avenue François Mauriac	Mât CC RAL	Poteau	8	Thorn Oracle	Master SON-T PIA Plus 70	7039		274-018	Crosse KCE RAL		-0,22951373	44,9019049	42	274		FAUX	FAUX	2020	FAUX	FAUX
-	Avenue François Mauriac	Mât CC RAL	Poteau	8	Thorn Oracle	Master SON-T PIA Plus 70	7039		274-019	Crosse KCE RAL		-0,22920044	44,9017343	42	274		FAUX	FAUX	2020	FAUX	FAUX
-	Avenue François Mauriac	Mât CC RAL	Poteau	8	Thorn Oracle	Master SON-T PIA Plus 70	7039		274-020	Crosse KCE RAL		-0,22886431	44,9015609	42	274		FAUX	FAUX	2020	FAUX	FAUX
-	Avenue François Mauriac	Mât CC RAL	Poteau	8	Thorn Oracle	Master SON-T PIA Plus 70	7039		274-021	Crosse KCE RAL		-0,22855171	44,9013915	42	274		FAUX	FAUX	2020	FAUX	FAUX
en face Ecole Maternelle Garderose	Avenue François Mauriac	Mât CC RAL	Poteau	8	Thorn Oracle	Master SON-T PIA Plus 70	7039		274-022	Crosse KCE RAL		-0,22824387	44,9012294	42	274		FAUX	FAUX	2020	FAUX	FAUX
angle rue Gourinat	Avenue François Mauriac	PBA	Poteau	8	Thorn Oracle	Master SON-T PIA Plus 70	7039		274-013	Console AG		-0,23221914	44,9021936	42	274		FAUX	FAUX	2020	FAUX	FAUX
34	Avenue François Mauriac	PBA	Poteau	8	Thorn Oracle	Master SON-T PIA Plus 70	7039		274-012	Console AG		-0,23253664	44,9021124	42	274		FAUX	FAUX	2020	FAUX	FAUX
26	Avenue François Mauriac	PBA	Poteau	8	Thorn Oracle	Master SON-T PIA Plus 70	7039		274-011	Console AG		-0,2334792	44,902214	42	274		FAUX	FAUX	2020	FAUX	FAUX
22	Avenue François Mauriac	PBA	Poteau	8	Thorn Oracle	Master SON-T PIA Plus 70	7039		274-010	Console AG		-0,23404742	44,902299	42	274		FAUX	FAUX	2020	FAUX	FAUX
18	Avenue François Mauriac	PBA	Poteau	8	Thorn Oracle	Master SON-T PIA Plus 70	7039		274-009	Console AG		-0,23451788	44,9023481	42	274		FAUX	FAUX	2020	FAUX	FAUX
12	Avenue François Mauriac	PBA	Poteau	8	Thorn Oracle	Master SON-T PIA Plus 70	7039		274-008	Console AG		-0,23514432	44,9024213	42	274		FAUX	FAUX	2020	FAUX	FAUX
Collège Marguerite Duras	Avenue François Mauriac	Mât CC RAL	Poteau	8	Thorn Oracle	Master SON-T PIA Plus 70	7039		274-007	Crosse KCE RAL		-0,23519322	44,9025716	42	274		FAUX	FAUX	2020	FAUX	FAUX
10	Avenue François Mauriac	PBA	Poteau	8	Thorn Oracle	Master SON-T PIA Plus 70	7039		274-006	Console AG		-0,23548761	44,9024649	42	274		FAUX	FAUX	2020	FAUX	FAUX
13	Avenue François Mauriac	PBA	Poteau	8	Thorn Oracle	Master SON-T PIA Plus 70	7039		274-005	Console AG		-0,23547441	44,9025905	42	274		FAUX	FAUX	2020	FAUX	FAUX

11	Avenue François Mauriac	PBA	Poteau	8	Thorn Oracle	Master SON-T PIA Plus 70	7039		274-004	Console AG		-0,23596164	44,9026758	42	274		FAUX	FAUX	2020	FAUX	FAUX
8	Avenue François Mauriac	PBA	Poteau	8	Thorn Oracle	Master SON-T PIA Plus 70	7039		274003	Console AG		-0,23627378	44,9027396	42	274		FAUX	FAUX	2020	FAUX	FAUX
5	Avenue François Mauriac	PBA	Poteau	8	Thorn Oracle	Master SON-T PIA Plus 70	7039		274-002	Console AG		-0,23658084	44,9028217	42	274		FAUX	FAUX	2020	FAUX	FAUX
1	Avenue François Mauriac	PBA	Poteau	8	Thorn Oracle	Master SON-T PIA Plus 70	7039		274-001	Console AG		-0,23694367	44,9028971	42	274		FAUX	FAUX	2020	FAUX	FAUX
	Avenue François Mitterrand	Mât CC RAL	Poteau	6	Thorn Oracle	Master SON-T PIA Plus 70	7039	002 Dague ys	284-000	Crosse KCE RAL	Giratoire Batide Coffret sol rond point av Roudet	-0,23854965	44,944805	43	284	186 av de Roudet entrée Restaurant	FAUX	FAUX	2020	FAUX	FAUX
	Avenue François Mitterrand	Mât CC RAL	Poteau	6	Thorn Oracle	Master SON-T PIA Plus 70	7039	002 Dague ys	284-000	Crosse KCE RAL	Giratoire Batide Coffret sol rond point av Roudet	-0,23891272	44,9449256	43	284	186 av de Roudet entrée Restaurant	FAUX	FAUX	2020	FAUX	FAUX
	Avenue François Mitterrand	Mât CC RAL	Poteau	6	Thorn Oracle	Master SON-T PIA Plus 70	7039	002 Dague ys	284-000	Crosse KCE RAL	Giratoire Batide Coffret sol rond point av Roudet	-0,23926156	44,9450327	43	284	186 av de Roudet entrée Restaurant	FAUX	FAUX	2020	FAUX	FAUX
	Avenue François Mitterrand	Mât CC RAL	Poteau	6	Thorn Oracle	Master SON-T PIA Plus 70	7039	002 Dague ys	284-000	Crosse KCE RAL	Giratoire Batide Coffret sol rond point av Roudet	-0,23965194	44,94512	43	284	186 av de Roudet entrée Restaurant	FAUX	FAUX	2020	FAUX	FAUX
	Avenue François Mitterrand	Mât CC RAL	Poteau	6	Thorn Oracle	Master SON-T PIA Plus 70	7039	Moria ndes	284-000	Crosse KCE RAL		-0,24008071	44,9451156	43	284	entre 2 et 4 rue Didot	FAUX	FAUX	2020	FAUX	FAUX
	Avenue François Mitterrand	Mât CC RAL	Poteau	6	Thorn Oracle	Master SON-T PIA Plus 70	7039	Moria ndes	284-000	Crosse KCE RAL		-0,24032474	44,9451857	43	284	entre 2 et 4 rue Didot	FAUX	FAUX	2020	FAUX	FAUX
	Avenue François Mitterrand	Mât CC RAL	Poteau	6	Thorn Oracle	Master SON-T PIA Plus 70	7039	Moria ndes	284-000	Crosse KCE RAL		-0,24063429	44,945272	43	284	entre 2 et 4 rue Didot	FAUX	FAUX	2020	FAUX	FAUX
	Avenue François Mitterrand	Mât CC RAL	Poteau	6	Thorn Oracle	Master SON-T PIA Plus 70	7039	Moria ndes	284-000	Crosse KCE RAL		-0,24092912	44,9453863	43	284	entre 2 et 4 rue Didot	FAUX	FAUX	2020	FAUX	FAUX
	Avenue François Mitterrand	Mât CC RAL	Poteau	6	Thorn Oracle	Master SON-T PIA Plus 70	7039	Moria ndes	284-000	Crosse KCE RAL		-0,24120759	44,9455181	43	284	entre 2 et 4 rue Didot	FAUX	FAUX	2020	FAUX	FAUX
	Avenue François Mitterrand	Mât CC RAL	Poteau	6	Thorn Oracle	Master SON-T PIA Plus 70	7039	Moria ndes	284-000	Crosse KCE RAL		-0,24150762	44,9456617	43	284	entre 2 et 4 rue Didot	FAUX	FAUX	2020	FAUX	FAUX
	Avenue François Mitterrand	Mât CC RAL	Poteau	6	Thorn Oracle	Master SON-T PIA Plus 70	7039	Moria ndes	284-000	Crosse KCE RAL		-0,24174692	44,9458144	43	284	entre 2 et 4 rue Didot	FAUX	FAUX	2020	FAUX	FAUX

	Avenue François Mitterrand	Mât CC RAL	Poteau	6	Thorn Oracle	Master SON-T PIA Plus 70	7039	Moria ndes	284-000	Crosse KCE RAL		-0,24199554	44,9459884	43	284	entre 2 et 4 rue Didot	FAUX	FAUX	2020	FAUX	FAUX
	Avenue François Mitterrand	Mât CC RAL	Poteau	6	Thorn Oracle	Master SON-T PIA Plus 70	7039	Moria ndes	284-000	Crosse KCE RAL		-0,24224313	44,9461455	43	284	entre 2 et 4 rue Didot	FAUX	FAUX	2020	FAUX	FAUX
	Avenue François Mitterrand	Mât CC RAL	Poteau	8	3e International Harmony	Master SON-T PIA Plus 70	7039	Moria ndes	284-000	Crosse ???		-0,242268	44,9465581	43	284	entre 2 et 4 rue Didot	FAUX	FAUX	2020	FAUX	FAUX
	Avenue François Mitterrand	Mât CC RAL	Poteau	8	3e International Harmony	Master SON-T PIA Plus 70	7039	Moria ndes	284-000	Crosse ???		-0,24256474	44,9469853	43	284	entre 2 et 4 rue Didot	FAUX	FAUX	2020	FAUX	FAUX
	Avenue François Mitterrand	Mât CC RAL	Poteau	8	3e International Harmony	Master SON-T PIA Plus 70	7039	Moria ndes	284-000	Crosse ???		-0,2429484	44,9469752	43	284	entre 2 et 4 rue Didot	FAUX	FAUX	2020	FAUX	FAUX
	Avenue François Mitterrand	Mât CC RAL	Poteau	8	3e International Harmony	Master SON-T PIA Plus 70	7039	Moria ndes	284-000	Crosse ???		-0,24322102	44,9468457	43	284	entre 2 et 4 rue Didot	FAUX	FAUX	2020	FAUX	FAUX
	Avenue François Mitterrand	Mât CC RAL	Poteau	8	3e International Harmony	Master SON-T PIA Plus 70	7039	Moria ndes	284-000	Crosse ???		-0,24324882	44,9464986	43	284	entre 2 et 4 rue Didot	FAUX	FAUX	2020	FAUX	FAUX
	Avenue François Mitterrand	Mât CC RAL	Poteau	8	3e International Harmony	Master SON-T PIA Plus 70	7039	Moria ndes	284-000	Crosse ???		-0,24271868	44,946264	43	284	entre 2 et 4 rue Didot	FAUX	FAUX	2020	FAUX	FAUX
	Avenue François Mitterrand	Mât CC RAL	Poteau	8	3e International Harmony	Master SON-T PIA Plus 70	7039	Moria ndes	284-000	Crosse ???		-0,24236828	44,9463663	43	284	entre 2 et 4 rue Didot	FAUX	FAUX	2020	FAUX	FAUX
	Avenue François Mitterrand	Mât CC RAL	Poteau	8	3e International Harmony	Master SON-T PIA Plus 70	7039	Collèg e	284-000	Crosse ???		-0,24281564	44,9471555	43	284	Espace vert gymnase	FAUX	FAUX	2020	FAUX	FAUX
	Avenue François Mitterrand	Mât CC RAL	Poteau	6	Thorn Oracle	Master SON-T PIA Plus 70	7039	Collèg e	284-000	Crosse KCE RAL		-0,24276402	44,9473939	43	284	Espace vert gymnase	FAUX	FAUX	2020	FAUX	FAUX
	Avenue François Mitterrand	Mât CC RAL	Poteau	4	Abel Eclipse	Master SON-T PIA Plus 70	5013	Collèg e	284-000	Crosse KCE RAL		-0,24283987	44,9473652	43	284	Espace vert gymnase	FAUX	FAUX	2020	FAUX	FAUX
	Avenue François Mitterrand	Mât CC RAL	Poteau	6	Thorn Oracle	Master SON-T PIA Plus 70	7039	Collèg e	284-000	Crosse KCE RAL		-0,24269096	44,9476215	43	284	Espace vert gymnase	FAUX	FAUX	2020	FAUX	FAUX
	Avenue François Mitterrand	Mât CC RAL	Poteau	6	Thorn Oracle	Master SON-T PIA Plus 70	7039	Collèg e	284-000	Crosse KCE RAL		-0,24259512	44,9478576	43	284	Espace vert gymnase	FAUX	FAUX	2020	FAUX	FAUX
	Avenue François Mitterrand	Mât CC RAL	Poteau	6	Thorn Oracle	Master SON-T PIA Plus 70	7039	Collèg e	284-000	Crosse KCE RAL		-0,24249593	44,9480859	43	284	Espace vert gymnase	FAUX	FAUX	2020	FAUX	FAUX
	Avenue François Mitterrand	Mât CC RAL	Poteau	6	Thorn Oracle	Master SON-T PIA Plus 70	7039	Collèg e	284-000	Crosse KCE RAL		-0,24239788	44,9483152	43	284	Espace vert gymnase	FAUX	FAUX	2020	FAUX	FAUX
	Avenue François Mitterrand	Mât CC RAL	Poteau	6	Thorn Oracle	Master SON-T PIA Plus 70	7039	Collèg e	284-000	Crosse KCE RAL		-0,24229582	44,9485504	43	284	Espace vert gymnase	FAUX	FAUX	2020	FAUX	FAUX

	Avenue François Mitterrand	Mât CC RAL	Poteau	6	Thorn Oracle	Master SON-T PIA Plus 70	7039	Collège	284-000	Crosse KCE RAL		-0,24219671	44,9487993	43	284	Espace vert gymnase	FAUX	FAUX	2020	FAUX	FAUX
	Avenue François Mitterrand	Mât CC RAL	Poteau	6	Thorn Oracle	Master SON-T PIA Plus 70	7039	Collège	284-000	Crosse KCE RAL		-0,24209409	44,9490351	43	284	Espace vert gymnase	FAUX	FAUX	2020	FAUX	FAUX
	Avenue François Mitterrand	Mât CC RAL	Poteau	6	Thorn Oracle	Master SON-T PIA Plus 70	7039	Collège	284-000	Crosse KCE RAL		-0,24199093	44,949266	43	284	Espace vert gymnase	FAUX	FAUX	2020	FAUX	FAUX
	Avenue François Mitterrand	Mât CC RAL	Poteau	6	Thorn Oracle	Master SON-T PIA Plus 70	7039	Collège	284-000	Crosse KCE RAL		-0,2418859	44,9495141	43	284	Espace vert gymnase	FAUX	FAUX	2020	FAUX	FAUX
	Avenue François Mitterrand	Mât CC RAL	Poteau	6	Thorn Oracle	Master SON-T PIA Plus 70	7039	Collège	284-000	Crosse KCE RAL		-0,24174831	44,9497698	43	284	Espace vert gymnase	FAUX	FAUX	2020	FAUX	FAUX
	Avenue François Mitterrand	Mât cintré AG	Poteau	8	Thorn Europhane PiloteT1 ss vasque	Master SON-T PIA Plus 70	7039	Collège	284-000	Europ		-0,24155053	44,9500433	43	284	Espace vert gymnase	FAUX	FAUX	2020	FAUX	FAUX
	Avenue François Mitterrand	Mât cintré AG	Poteau	8	Thorn Europhane PiloteT1 ss vasque	Master SON-T PIA Plus 70	7039	Collège	284-000	Europ		-0,24133285	44,9503063	43	284	Espace vert gymnase	FAUX	FAUX	2020	FAUX	FAUX
	Avenue Galliéni	Mât CC RAL	Poteau	8	Schröder Citéa	Master SON-T PIA Plus 150	7039		173-000	Crosse double KCE RAL		-0,23774709	44,9137327	44	173		VRAI	FAUX	2020	FAUX	FAUX
	Avenue Galliéni	Mât CC RAL	Poteau	8	Schröder Citéa	Master SON-T PIA Plus 150	7039		173-000	Crosse double KCE RAL		-0,23765664	44,9140591	44	173		VRAI	FAUX	2020	FAUX	FAUX
	Avenue Galliéni	PBA	Poteau	8	Thorn Oracle	Master SON-T PIA Plus 150	7039		173-000	Console AG		-0,23893444	44,9104848	44	173		FAUX	FAUX	2020	FAUX	FAUX
	Avenue Galliéni	PBA	Poteau	8	Thorn Oracle	Master SON-T PIA Plus 150	7039		173-000	Console AG		-0,23913015	44,9105599	44	173		FAUX	FAUX	2020	FAUX	FAUX
	Avenue Galliéni	PBA	Poteau	8	Schröder Citéa	Master SON-T PIA Plus 150			173-000	Console AG		-0,23892726	44,9109498	44	173		FAUX	FAUX	2020	FAUX	FAUX
	Avenue Galliéni	PBA	Poteau	8	Schröder Citéa	Master SON-T PIA Plus 150			173-000	Console AG		-0,23882774	44,9111911	44	173		FAUX	FAUX	2020	FAUX	FAUX
	Avenue Galliéni		Poteau	8	Schröder Citéa	Master SON-T PIA Plus 150			173-000			-0,23859773	44,9117165	44	173		FAUX	FAUX	2020	FAUX	FAUX
	Avenue Galliéni	Néant	Façade	8	Schröder Citéa	Master SON-T PIA Plus 150			173-000			-0,23852571	44,9119278	44	173		FAUX	FAUX	2020	FAUX	FAUX
	Avenue Galliéni		Poteau	8	Schröder Citéa	Master SON-T PIA Plus 150			173-000			-0,23837029	44,9122334	44	173		FAUX	FAUX	2020	FAUX	FAUX
	Avenue Galliéni	Néant	Façade	8	Schröder Citéa	Master SON-T PIA Plus 150			173-000			-0,23810972	44,912991	44	173		FAUX	FAUX	2020	FAUX	FAUX

	Avenue Galliéni	Mât CC RAL	Poteau	8	Schréder Citéa	Master SON-T PIA Plus 150			173-000	Crosse KCE RAL		-0,23791632	44,9130865	44	173		FAUX	FAUX	2020	FAUX	FAUX
	Avenue Galliéni	Mât CC RAL	Poteau	8	Schréder Citéa	Master SON-T PIA Plus 150	7039		173-000	Crosse KCE RAL		-0,23784026	44,9133981	44	173		FAUX	FAUX	2020	FAUX	FAUX
	Avenue Galliéni	Mât CC RAL	Poteau	8	Schréder Citéa	Master SON-T PIA Plus 150	7039		173-000	Crosse double KCE RAL		-0,23774709	44,9137327	44	173		VRAI	FAUX	2020	FAUX	FAUX
	Avenue Galliéni	Mât CC RAL	Poteau	8	Schréder Citéa	Master SON-T PIA Plus 150	7039		173-000	Crosse double KCE RAL		-0,23765664	44,9140591	44	173		VRAI	FAUX	2020	FAUX	FAUX
	Avenue Galliéni	Mât CC RAL	Poteau	8	Schréder Citéa	Master SON-T PIA Plus 150	7039		173-000	Crosse KCE RAL		-0,23754184	44,9144548	44	173		FAUX	FAUX	2020	FAUX	FAUX
	Avenue Galliéni	Mât CC RAL	Poteau	8	Schréder Citéa	Master SON-T PIA Plus 150	7039		173-000	Crosse KCE RAL		-0,2374737	44,9146973	44	173		FAUX	FAUX	2020	FAUX	FAUX
	Avenue Galliéni	Mât CC RAL	Poteau	8	Schréder Citéa	Master SON-T PIA Plus 150	7039		173-000	Crosse KCE RAL		-0,23739038	44,9149758	44	173		FAUX	FAUX	2020	FAUX	FAUX
	Avenue Galliéni	Mât CC RAL	Poteau	8	Schréder Citéa	Master SON-T PIA Plus 150	7039		173-000	Crosse KCE RAL		-0,2373017	44,9153026	44	173		FAUX	FAUX	2020	FAUX	FAUX
	Avenue Galliéni	Mât CC RAL	Poteau	8	Schréder Citéa	Master SON-T PIA Plus 150	7039		173-000	Crosse KCE RAL		-0,2372364	44,9155736	44	173		FAUX	FAUX	2020	FAUX	FAUX
	Avenue Galliéni	Mât CC RAL	Poteau	8	Schréder Citéa	Master SON-T PIA Plus 150	7039		173-000	Crosse KCE RAL		-0,23718451	44,9158145	44	173		FAUX	FAUX	2020	FAUX	FAUX
	Avenue Galliéni	Mât CC RAL	Poteau	8	Schréder Citéa	Master SON-T PIA Plus 150	7039		173-000	Crosse KCE RAL		-0,23699624	44,9164952	44	173		FAUX	FAUX	2020	FAUX	FAUX
	Avenue Galliéni	Mât CC RAL	Poteau	8	Schréder Citéa	Master SON-T PIA Plus 150	7039		173-000	Crosse KCE RAL		-0,23690623	44,9168122	44	173		FAUX	FAUX	2020	FAUX	FAUX
	Avenue Galliéni	Mât CC RAL	Poteau	8	Schréder Citéa	Master SON-T PIA Plus 150	7039		173-000	Crosse KCE RAL		-0,23685311	44,9170642	44	173		FAUX	FAUX	2020	FAUX	FAUX
	Avenue Galliéni	Mât CC RAL	Poteau	8	Schréder Citéa	Master SON-T PIA Plus 150	7039		173-000	Crosse KCE RAL		-0,23677245	44,9173514	44	173		FAUX	FAUX	2020	FAUX	FAUX
	Avenue Galliéni	PBA	Poteau	8	Thorn Oracle	Master SON-T PIA Plus 150	7039		173-000	Console AG		-0,23658254	44,917651	44	173		FAUX	FAUX	2020	FAUX	FAUX
	Avenue Georges Clemenceau	Mât CC RAL	Poteau	8	Thorn Oracle	Master SON-T PIA Plus 70	7039	Georges Clémenceau	098-000	Crosse KCE RAL		-0,23634089	44,9224956	45	098	Entrée Stade H. Brethous à côté 135 av Georges Clemenceau	FAUX	FAUX	2020	FAUX	FAUX
	Avenue Georges Clemenceau	Mât CC RAL	Poteau	8	Thorn Oracle	Master SON-T PIA Plus 70	7039	Georges Clémenceau	098-000	Crosse KCE RAL		-0,23660129	44,9223203	45	098	Entrée Stade H. Brethous à côté 135 av Georges Clemenceau	FAUX	FAUX	2020	FAUX	FAUX

	Avenue Georges Clemenceau	Mât CC RAL	Poteau	8	Thorn Oracle	Master SON-T PIA Plus 70	7039	Georges Clémenceau	098-000	Crosse KCE RAL		-0,23686808	44,922148	45	098	Entrée Stade H. Brethous à côté 135 av Georges Clemenceau	FAUX	FAUX	2020	FAUX	FAUX
	Avenue Georges Clemenceau	Mât CC RAL	Poteau	8	Thorn Oracle	Master SON-T PIA Plus 70	7039	Georges Clémenceau	098-000	Crosse KCE RAL		-0,23714695	44,9219717	45	098	Entrée Stade H. Brethous à côté 135 av Georges Clemenceau	FAUX	FAUX	2020	FAUX	FAUX
	Avenue Georges Clemenceau	Potence	Façade	8	Thorn Oracle	Master SON-T PIA Plus 70	7039	Georges Clémenceau	098-000	Console AG		-0,23760444	44,9216915	45	098	Entrée Stade H. Brethous à côté 135 av Georges Clemenceau	FAUX	FAUX	2020	FAUX	FAUX
	Avenue Georges Clemenceau	Potence	Façade	8	Thorn Oracle	Master SON-T PIA Plus 70	7039	Georges Clémenceau	098-000	Console AG		-0,23786671	44,921494	45	098	Entrée Stade H. Brethous à côté 135 av Georges Clemenceau	FAUX	FAUX	2020	FAUX	FAUX
	Avenue Georges Clemenceau	Potence	Façade	8	Thorn Oracle	Master SON-T PIA Plus 70	7039	Georges Clémenceau	098-000	Console AG		-0,23812931	44,9213221	45	098	Entrée Stade H. Brethous à côté 135 av Georges Clemenceau	FAUX	FAUX	2020	FAUX	FAUX
	Avenue Georges Clemenceau	PBA	Poteau	8	Thorn Oracle	Master SON-T PIA Plus 70	7039	Georges Clémenceau	098-000	Console AG		-0,23850684	44,9210766	45	098	Entrée Stade H. Brethous à côté 135 av Georges Clemenceau	FAUX	FAUX	2020	FAUX	FAUX
	Avenue Georges Clemenceau		Poteau	8	Thorn Oracle	Master SON-T PIA Plus 70	7039	Georges Clémenceau	098-000			-0,23876308	44,9209083	45	098	Entrée Stade H. Brethous à côté 135 av Georges Clemenceau	FAUX	FAUX	2020	FAUX	FAUX
71	Avenue Georges Clemenceau	Potence	Façade	8	Thorn Oracle	Master SON-T PIA Plus 70	7039	Alain Debet	098-000	Console AG		-0,23934937	44,9205295	45	098	en face 14 place René Beauchamps	FAUX	FAUX	2020	FAUX	FAUX
56	Avenue Georges Clemenceau	Néant	Façade	8	Thorn Oracle	Master SON-T PIA Plus 70	7039	Alain Debet	098-000	Console AG		-0,23958303	44,9203763	45	098	en face 14 place René Beauchamps	FAUX	FAUX	2020	FAUX	FAUX
55	Avenue Georges Clemenceau	PBA	Poteau	8	Thorn Oracle	Master SON-T PIA Plus 70	7039	Alain Debet	098-000	Console AG		-0,23994832	44,9201248	45	098	en face 14 place René Beauchamps	FAUX	FAUX	2020	FAUX	FAUX
51	Avenue Georges Clemenceau	Mât Stela	Poteau	5	Indal Stela	Led	7039	Alain Debet	098-000	-		-0,24000628	44,9200339	45	098	en face 14 place René Beauchamps	VRAI	FAUX	2020	FAUX	FAUX
47	Avenue Georges Clemenceau	Néant	Façade	8	Thorn Oracle	Master SON-T PIA Plus 70	7039	Alain Debet	098-000	Console AG		-0,24013635	44,9200104	45	098	en face 14 place René Beauchamps	FAUX	FAUX	2020	FAUX	FAUX
41	Avenue Georges Clemenceau		Poteau	8	Thorn Oracle	Master SON-T PIA Plus 70	7039	Alain Debet	098-000			-0,24037342	44,9198204	45	098	en face 14 place René Beauchamps	FAUX	FAUX	2020	FAUX	FAUX
35	Avenue Georges Clemenceau	Néant	Façade	8	Thorn Oracle	Master SON-T PIA Plus 70	7039	Alain Debet	098-000	Console AG		-0,24061392	44,9196744	45	098	en face 14 place René Beauchamps	FAUX	FAUX	2020	FAUX	FAUX
29	Avenue Georges Clemenceau	Néant	Façade	8	Thorn Oracle	Master SON-T PIA Plus 70	7039	Alain Debet	098-000	Console AG		-0,24090406	44,9195002	45	098	en face 14 place René Beauchamps	FAUX	FAUX	2020	FAUX	FAUX

21	Avenue Georges Clemenceau	Néant	Façade	8	Thorn Oracle	Master SON-T PIA Plus 70	7039	Alain Debet	098-000	Console AG		-0,24110939	44,9193596	45	098	en face 14 place René Beauchamps	FAUX	FAUX	2020	FAUX	FAUX
13	Avenue Georges Clemenceau		Poteau	8	Thorn Oracle	Master SON-T PIA Plus 70	7039	Alain Debet	098-000	Console AG		-0,24138264	44,9191867	45	098	en face 14 place René Beauchamps	FAUX	FAUX	2020	FAUX	FAUX
3	Avenue Georges Clemenceau		Poteau	8	Thorn Oracle	Master SON-T PIA Plus 70	7039	Alain Debet	098-000	Console AG		-0,24178361	44,9189351	45	098	en face 14 place René Beauchamps	FAUX	FAUX	2020	FAUX	FAUX
	Avenue Georges Clemenceau	Mât CC RAL	Poteau	8	3e International Harmony	Master SON-T PIA Plus 70	7039	Georges Clémenceau	098-000	Crosse KCE RAL RAL RAL triple	Trois éclairages publics	-0,24201056	44,9187932	45	098	Entrée Stade H. Brethous à côté 135 av Georges Clemenceau	FAUX	FAUX	2020	FAUX	FAUX
	Avenue Georges Clemenceau	Mât CC RAL	Poteau	8	3e International Harmony	Master SON-T PIA Plus 70	7039	Georges Clémenceau	098-000	Crosse KCE RAL RAL RAL triple	Trois éclairages publics	-0,24201056	44,9187932	45	098	Entrée Stade H. Brethous à côté 135 av Georges Clemenceau	FAUX	FAUX	2020	FAUX	FAUX
	Avenue Georges Clemenceau	Mât CC RAL	Poteau	8	3e International Harmony	Master SON-T PIA Plus 70	7039	Georges Clémenceau	098-000	Crosse KCE RAL RAL RAL triple	Trois éclairages publics	-0,24201056	44,9187932	45	098	Entrée Stade H. Brethous à côté 135 av Georges Clemenceau	FAUX	FAUX	2020	FAUX	FAUX
72	Avenue Georges Clemenceau	Néant	Façade	0	Schröder Comatelec Neos	Master SON-T PIA Plus 100	7039	Alain Debet	098-000	Néant				45	098	en face 14 place René Beauchamps	FAUX	FAUX	2020	FAUX	FAUX
	Avenue Georges Clemenceau	PBA	Poteau	8	Thorn Oracle	Master SON-T PIA Plus 70	7039	Beauséjour	098-000	Console AG		-0,23442481	44,9237231	45	098	en face lotissement Beauséjour, chemin du Petit beauséjour	FAUX	FAUX	2020	FAUX	FAUX
	Avenue Georges Clemenceau	PBA	Poteau	8	Thorn Oracle	Master SON-T PIA Plus 70	7039	Beauséjour	098-000	Console AG		-0,23496914	44,9233851	45	098	en face lotissement Beauséjour, chemin du Petit beauséjour	VRAI	FAUX	2020	FAUX	FAUX
	Avenue Georges Clemenceau	PBA	Poteau	8	Thorn Oracle	Master SON-T PIA Plus 70	7039	Beauséjour	098-000	Console AG		-0,23541842	44,9230855	45	098	en face lotissement Beauséjour, chemin du Petit beauséjour	VRAI	FAUX	2020	FAUX	FAUX
	Avenue Georges Clemenceau	PBA	Poteau	8	Thorn Oracle	Master SON-T PIA Plus 70	7039	Georges Clémenceau	098-000	Console AG		-0,23608696	44,9226715	45	098	Entrée Stade H. Brethous à côté 135 av Georges Clemenceau	FAUX	FAUX	2020	FAUX	FAUX
Placette angle Jules Steeg	Avenue Georges Clemenceau	Mât bi-section	Poteau	3,5	Indal Industria Logo	Master colour CDM-T 70W/830	7039	Georges Clémenceau	098-000	Néant				45	098	Entrée Stade H. Brethous à côté 135 av Georges Clemenceau	FAUX	FAUX	2020	FAUX	FAUX
Placette angle Jules Steeg	Avenue Georges Clemenceau	Mât bi-section	Poteau	3,5	Indal Industria Logo	Master colour CDM-T 70W/830	7039	Georges Clémenceau	098-000	Néant				45	098	Entrée Stade H. Brethous à côté 135 av Georges Clemenceau	FAUX	FAUX	2020	FAUX	FAUX

Placette angle Jules Steeg	Avenue Georges Clemenceau	Mât bi-section	Poteau	3,5	Indal Industria Logo	Master colour CDM-T 70W/830	7039	Georges Clémenceau	098-000	Néant				45	098	Entrée Stade H. Brethous à côté 135 av Georges Clemenceau	FAUX	FAUX	2020	FAUX	FAUX	
	Avenue Georges Pompidou	PBA	Poteau	8	Thorn Oracle	Master SON-T PIA Plus 70	7039	Chambre du Commerce	338-000	Console AG			-0,23556081	44,9362136	46	338	parking Chambre du Commerce rue Max Linder	FAUX	FAUX	2020	FAUX	FAUX
	Avenue Georges Pompidou	PBA	Poteau	8	Thorn Oracle	Master SON-T PIA Plus 70	7039	Chambre du Commerce	338-000	Console AG			-0,2353657	44,9364849	46	338	parking Chambre du Commerce rue Max Linder	FAUX	FAUX	2020	FAUX	FAUX
	Avenue Georges Pompidou	PBA	Poteau	8	Thorn Oracle	Master SON-T PIA Plus 70	7039	Chambre du Commerce	338-000	Console AG			-0,23520931	44,9367719	46	338	parking Chambre du Commerce rue Max Linder	FAUX	FAUX	2020	FAUX	FAUX
	Avenue Georges Pompidou	PBA	Poteau	8	Thorn Oracle	Master SON-T PIA Plus 70	7039	Chambre du Commerce	338-000	Console AG			-0,23506811	44,9370096	46	338	parking Chambre du Commerce rue Max Linder	FAUX	FAUX	2020	FAUX	FAUX
	Avenue Georges Pompidou	PBA	Poteau	8	Thorn Oracle	Master SON-T PIA Plus 70	7039	Chambre du Commerce	338-000	Console AG			-0,23490584	44,9373018	46	338	parking Chambre du Commerce rue Max Linder	FAUX	FAUX	2020	FAUX	FAUX
	Avenue Georges Pompidou	PBA	Poteau	8	Thorn Oracle	Master SON-T PIA Plus 70	7039	Chambre du Commerce	338-000	Console AG			-0,23464753	44,9377278	46	338	parking Chambre du Commerce rue Max Linder	FAUX	FAUX	2020	FAUX	FAUX
	Avenue Georges Pompidou	PBA	Poteau	8	Thorn Oracle	Master SON-T PIA Plus 70	7039	Chambre du Commerce	338-000	Console AG			-0,23451368	44,9379548	46	338	parking Chambre du Commerce rue Max Linder	FAUX	FAUX	2020	FAUX	FAUX
149	Avenue Georges Pompidou	PBA	Poteau	8	Thorn Oracle	Master SON-T PIA Plus 70	7039	Chambre du Commerce	338-000	Console AG			-0,23424087	44,9383688	46	338	parking Chambre du Commerce rue Max Linder	FAUX	FAUX	2020	FAUX	FAUX
	Avenue Georges Pompidou	PBA	Poteau	8	Thorn Oracle	Master SON-T PIA Plus 70	7039	Alcools	338-000	Console AG			-0,23394817	44,9387486	46	338	en face 18 avenue de la Ballastière	FAUX	FAUX	2020	FAUX	FAUX
	Avenue Georges Pompidou	PBA	Poteau	8	Thorn Oracle	Master SON-T PIA Plus 70	7039	Alcools	338-000	Console AG			-0,23356303	44,9392056	46	338	en face 18 avenue de la Ballastière	FAUX	FAUX	2020	FAUX	FAUX
	Avenue Georges Pompidou	PBA	Poteau	8	Thorn Oracle	Master SON-T PIA Plus 70	7039	Alcools	338-000	Console AG			-0,23318204	44,939654	46	338	en face 18 avenue de la Ballastière	FAUX	FAUX	2020	FAUX	FAUX
	Avenue Georges Pompidou	PBA	Poteau	8	Thorn Oracle	Master SON-T PIA Plus 70	7039	Alcools	338-000	Console AG			-0,23285287	44,9400616	46	338	en face 18 avenue de la Ballastière	FAUX	FAUX	2020	FAUX	FAUX
	Avenue Georges Pompidou	PBA	Poteau	8	Thorn Oracle	Master SON-T PIA Plus 70	7039	Alcools	338-000	Console AG			-0,23257495	44,9404729	46	338	en face 18 avenue de la Ballastière	FAUX	FAUX	2020	FAUX	FAUX

	Avenue Georges Pompidou	Mât CC RAL	Poteau	8	Thorn Oracle	Master SON-T PIA Plus 70	7039	Alcools	338-000	Crosse KCE RAL		-0,23249409	44,9409526	46	338	en face 18 avenue de la Ballastière	FAUX	FAUX	2020	FAUX	FAUX
	Avenue Georges Pompidou	PBA	Poteau	8	Thorn Oracle	Master SON-T PIA Plus 70	7039	Alcools	338-000	Console AG		-0,23182253	44,9413199	46	338	en face 18 avenue de la Ballastière	FAUX	FAUX	2020	FAUX	FAUX
	Avenue Georges Pompidou	PBA	Poteau	8	Thorn Oracle	Master SON-T PIA Plus 70	7039	Alcools	338-000	Console AG		-0,23164499	44,9417776	46	338	en face 18 avenue de la Ballastière	FAUX	FAUX	2020	FAUX	FAUX
	Avenue Georges Pompidou	PBA	Poteau	8	Thorn Oracle	Master SON-T PIA Plus 70	7039		338-000	Console AG		-0,23135601	44,9422529	46	338	Parking Kiloutou avenue G. Pompidou	FAUX	FAUX	2020	FAUX	FAUX
	Avenue Georges Pompidou	PBA	Poteau	8	Thorn Oracle	Master SON-T PIA Plus 70	7039	Salles	338-000	Console AG		-0,23108041	44,9427402	46	338	Parking Kiloutou avenue G. Pompidou	FAUX	FAUX	2020	FAUX	FAUX
	Avenue Georges Pompidou	PBA	Poteau	8	Thorn Oracle	Master SON-T PIA Plus 70	7039	Salles	338-000	Console AG		-0,23098749	44,9431038	46	338	Parking Kiloutou avenue G. Pompidou	FAUX	FAUX	2020	FAUX	FAUX
	Avenue Georges Pompidou	PBA	Poteau	8	Thorn Oracle	Master SON-T PIA Plus 70	7039	Salles	338-000	Console AG		-0,23103072	44,9434855	46	338	Parking Kiloutou avenue G. Pompidou	FAUX	FAUX	2020	FAUX	FAUX
	Avenue Georges Pompidou	PBA	Poteau	8	Thorn Oracle	Master SON-T PIA Plus 70	7039	Salles	338-000	Console AG		-0,23114609	44,9440444	46	338	Parking Kiloutou avenue G. Pompidou	FAUX	FAUX	2020	FAUX	FAUX
	Avenue Georges Pompidou	PBA	Poteau	8	Thorn Oracle	Master SON-T PIA Plus 70	7039	Salles	338-000	Console AG		-0,23112572	44,9445971	46	338	Parking Kiloutou avenue G. Pompidou	FAUX	FAUX	2020	FAUX	FAUX
	Avenue Georges Pompidou	PBA	Poteau	8	Thorn Oracle	Master SON-T PIA Plus 70	7039	Salles	338-000	Console AG		-0,23101298	44,945158	46	338	Parking Kiloutou avenue G. Pompidou	FAUX	FAUX	2020	FAUX	FAUX
	Avenue Georges Pompidou	PBA	Poteau	8	Thorn Oracle	Master SON-T PIA Plus 70	7039	Salles	338-000	Console AG		-0,23106484	44,9458646	46	338	Parking Kiloutou avenue G. Pompidou	FAUX	FAUX	2020	FAUX	FAUX
	Avenue Georges Pompidou	PBA	Poteau	8	Thorn Oracle	Master SON-T PIA Plus 70	7039	Salles	338-000	Console AG		-0,23139861	44,9464039	46	338	Parking Kiloutou avenue G. Pompidou	FAUX	FAUX	2020	FAUX	FAUX
	Avenue Georges Pompidou	PBA	Poteau	8	Thorn Oracle	Master SON-T PIA Plus 70	7039	Salles	338-000	Console AG		-0,23167939	44,9468273	46	338	Parking Kiloutou avenue G. Pompidou	FAUX	FAUX	2020	FAUX	FAUX
	Avenue Georges Pompidou	PBA	Poteau	8	Thorn Oracle	Master SON-T PIA Plus 70	7039	Salles	338-000	Console AG		-0,23193126	44,9472521	46	338	Parking Kiloutou avenue G. Pompidou	FAUX	FAUX	2020	FAUX	FAUX
	Avenue Georges Pompidou	PBA	Poteau	8	Thorn Oracle	Master SON-T PIA Plus 70	7039	Salles	338-000	Console AG		-0,23175935	44,9476264	46	338	Parking Kiloutou avenue G. Pompidou	FAUX	FAUX	2020	FAUX	FAUX
	Avenue Georges Pompidou	PBA	Poteau	8	Thorn Oracle	Master SON-T PIA Plus 70	7039	Salles	338-000	Console AG	Cellule	-0,23156618	44,9479755	46	338	Parking Kiloutou avenue G. Pompidou	FAUX	FAUX	2020	FAUX	FAUX
	Avenue Georges Pompidou	Mât CC RAL	Poteau	8	Thorn Oracle	Master SON-T PIA Plus 70	7039	Elysée	338-000	Crosse KCE RAL		-0,23920957	44,9281673	46	338	parking rés Elysée av Geordes Pompidou	FAUX	FAUX	2020	FAUX	FAUX

Avenue Georges Pompidou	Mât CC RAL	Poteau	8	Thorn Oracle	Master SON-T PIA Plus 70	7039	Elysée	338-000	Crosse KCE RAL		-0,23909508	44,9284882	46	338	parking rés Elysée av Geordes Pompidou	FAUX	FAUX	2020	FAUX	FAUX
Avenue Georges Pompidou	PBA	Poteau	8	Thorn Oracle	Master SON-T PIA Plus 70	7039	Elysée	338-000	Console AG		-0,23898631	44,9287658	46	338	parking rés Elysée av Geordes Pompidou	FAUX	FAUX	2020	FAUX	FAUX
Avenue Georges Pompidou	PBA	Poteau	8	Thorn Oracle	Master SON-T PIA Plus 70	7039	Elysée	338-000	Console AG		-0,2388911	44,9290281	46	338	parking rés Elysée av Geordes Pompidou	FAUX	FAUX	2020	FAUX	FAUX
Avenue Georges Pompidou	PBA	Poteau	8	Thorn Oracle	Master SON-T PIA Plus 70	7039		338-000	Console AG		-0,23874473	44,9293673	46	338		FAUX	FAUX	2020	FAUX	FAUX
Avenue Georges Pompidou	PBA	Poteau	8	Thorn Oracle	Master SON-T PIA Plus 70	7039	Elysée	338-000	Console AG		-0,23863903	44,9296234	46	338	parking rés Elysée av Geordes Pompidou	FAUX	FAUX	2020	FAUX	FAUX
Avenue Georges Pompidou	PBA	Poteau	8	Thorn Oracle	Master SON-T PIA Plus 70	7039	Elysée	338-000	Console AG		-0,23841063	44,9301627	46	338	parking rés Elysée av Geordes Pompidou	FAUX	FAUX	2020	FAUX	FAUX
Avenue Georges Pompidou	PBA	Poteau	8	Thorn Oracle	Master SON-T PIA Plus 70	7039	Elysée	338-000	Console AG		-0,23838472	44,9304735	46	338	parking rés Elysée av Geordes Pompidou	FAUX	FAUX	2020	FAUX	FAUX
Avenue Georges Pompidou	PBA	Poteau	8	Thorn Oracle	Master SON-T PIA Plus 70	7039	Elysée	338-000	Console AG		-0,23831351	44,9308261	46	338	parking rés Elysée av Geordes Pompidou	FAUX	FAUX	2020	FAUX	FAUX
Avenue Georges Pompidou	PBA	Poteau	8	Thorn Oracle	Master SON-T PIA Plus 70	7039	Elysée	338-000	Console AG		-0,23822719	44,9313142	46	338	parking rés Elysée av Geordes Pompidou	FAUX	FAUX	2020	FAUX	FAUX
Avenue Georges Pompidou	PBA	Poteau	8	Thorn Oracle	Master SON-T PIA Plus 70	7039	Elysée	338-000	Console AG		-0,23816528	44,9315657	46	338	parking rés Elysée av Geordes Pompidou	FAUX	FAUX	2020	FAUX	FAUX
Avenue Georges Pompidou	PBA	Poteau	8	Thorn Oracle	Master SON-T PIA Plus 70	7039	Mazeyres	338-000	Console AG		-0,23786803	44,9324195	46	338	rond point G. Pompidou à côté Crédit Agricole	FAUX	FAUX	2020	FAUX	FAUX
Avenue Georges Pompidou	PBA	Poteau	8	Thorn Oracle	Master SON-T PIA Plus 70	7039	Mazeyres	338-000	Console AG		-0,23773697	44,9327604	46	338	rond point G. Pompidou à côté Crédit Agricole	FAUX	FAUX	2020	FAUX	FAUX
Avenue Georges Pompidou	PBA	Poteau	8	Thorn Oracle	Master SON-T PIA Plus 70	7039	Mazeyres	338-000	Console AG		-0,2375791	44,9331129	46	338	rond point G. Pompidou à côté Crédit Agricole	FAUX	FAUX	2020	FAUX	FAUX

	Avenue Georges Pompidou	PBA	Poteau	8	Thorn Oracle	Master SON-T PIA Plus 70	7039	Mazeres	338-000	Console AG		-0,2373782	44,9334418	46	338	rond point G. Pompidou à côté Crédit Agricole	FAUX	FAUX	2020	FAUX	FAUX
	Avenue Georges Pompidou	PBA	Poteau	8	Thorn Oracle	Master SON-T PIA Plus 70	7039	Mazeres	338-000	Console AG		-0,23718394	44,9337495	46	338	rond point G. Pompidou à côté Crédit Agricole	FAUX	FAUX	2020	FAUX	FAUX
	Avenue Georges Pompidou	PBA	Poteau	8	Thorn Oracle	Master SON-T PIA Plus 70	7039	Mazeres	338-000	Console AG		-0,23698961	44,9340561	46	338	rond point G. Pompidou à côté Crédit Agricole	FAUX	FAUX	2020	FAUX	FAUX
	Avenue Georges Pompidou	PBA	Poteau	8	Thorn Oracle	Master SON-T PIA Plus 70	7039	Mazeres	338-000	Console AG		-0,23682788	44,9343372	46	338	rond point G. Pompidou à côté Crédit Agricole	FAUX	FAUX	2020	FAUX	FAUX
	Avenue Georges Pompidou	PBA	Poteau	8	Thorn Oracle	Master SON-T PIA Plus 70	7039	Mazeres	338-000	Console AG		-0,23661131	44,9346467	46	338	rond point G. Pompidou à côté Crédit Agricole	FAUX	FAUX	2020	FAUX	FAUX
	Avenue Georges Pompidou	PBA	Poteau	8	Thorn Oracle	Master SON-T PIA Plus 70	7039	Mazeres	338-000	Console AG		-0,23639874	44,9349639	46	338	rond point G. Pompidou à côté Crédit Agricole	FAUX	FAUX	2020	FAUX	FAUX
	Avenue Georges Pompidou	PBA	Poteau	8	Thorn Oracle	Master SON-T PIA Plus 70	7039	Mazeres	338-000	Console AG		-0,23620594	44,9352146	46	338	rond point G. Pompidou à côté Crédit Agricole	FAUX	FAUX	2020	FAUX	FAUX
	Avenue Georges Pompidou	PBA	Poteau	8	Thorn Oracle	Master SON-T PIA Plus 70	7039	Mazeres	338-000	Console AG		-0,23606381	44,9354565	46	338	rond point G. Pompidou à côté Crédit Agricole	FAUX	FAUX	2020	FAUX	FAUX
	Avenue Georges Pompidou	PBA	Poteau	8	Thorn Oracle	Master SON-T PIA Plus 70	7039	Mazeres	338-000	Console AG		-0,23590798	44,935685	46	338	rond point G. Pompidou à côté Crédit Agricole	FAUX	FAUX	2020	FAUX	FAUX
107	Avenue Georges Pompidou	PBA	Poteau	8	Thorn Oracle	Master SON-T PIA Plus 70	7039	Chambre du Commerce	338-000	Console AG		-0,23573605	44,9359453	46	338	parking Chambre du Commerce rue Max Linder	FAUX	FAUX	2020	FAUX	FAUX
	Avenue Henri Brulle	Mât CC RAL	Poteau	8	Thorn Oracle	Master SON-T PIA Plus 70	7039	Kany	063-000	Crosse KCE RAL		-0,23916943	44,9071221	47	063	à coté 3 avenue du Château Gayard	FAUX	FAUX	2020	FAUX	FAUX
	Avenue Henri Brulle	Mât CC RAL	Poteau	8	Thorn Oracle	Master SON-T PIA Plus 70	7039	Kany	063-000	Crosse KCE RAL		-0,23953184	44,9070977	47	063	à coté 3 avenue du Château Gayard	FAUX	FAUX	2020	FAUX	FAUX
	Avenue Henri Brulle	Mât CC RAL	Poteau	8	Thorn Oracle	Master SON-T PIA Plus 70	7039	Kany	063-000	Crosse KCE RAL		-0,23988543	44,906984	47	063	à coté 3 avenue du Château Gayard	FAUX	FAUX	2020	FAUX	FAUX
	Avenue Henri Brulle	Mât CC RAL	Poteau	8	Thorn Oracle	Master SON-T PIA Plus 70	7039	Kany	063-000	Crosse KCE RAL		-0,24010534	44,9067793	47	063	à coté 3 avenue du Château Gayard	FAUX	FAUX	2020	FAUX	FAUX

	Avenue Henri Brulle	Mât CC RAL	Poteau	8	Thorn Oracle	Master SON-T PIA Plus 70	7039	Kany	063-000	Crosse KCE RAL		-0,24036222	44,9065814	47	063	à coté 3 avenue du Château Gayard	FAUX	FAUX	2020	FAUX	FAUX
	Avenue Henri Brulle	Mât CC RAL	Poteau	8	Thorn Oracle	Master SON-T PIA Plus 70	7039	Kany	063-000	Crosse KCE RAL		-0,24061642	44,9063968	47	063	à coté 3 avenue du Château Gayard	FAUX	FAUX	2020	FAUX	FAUX
	Avenue Henri Brulle	Mât CC RAL	Poteau	8	Thorn Oracle	Master SON-T PIA Plus 70	7039	Kany	063-000	Crosse KCE RAL		-0,24089086	44,9062079	47	063	à coté 3 avenue du Château Gayard	FAUX	FAUX	2020	FAUX	FAUX
	Avenue Henri Brulle	Mât CC RAL	Poteau	8	Thorn Oracle	Master SON-T PIA Plus 70	7039	Kany	063-000	Crosse KCE RAL		-0,24116893	44,9060341	47	063	à coté 3 avenue du Château Gayard	FAUX	FAUX	2020	FAUX	FAUX
	Avenue Henri Brulle	Mât CC RAL	Poteau	8	Thorn Oracle	Master SON-T PIA Plus 70	7039	Kany	063-000	Crosse double KCE RAL		-0,24188925	44,9054361	47	063	à coté 3 avenue du Château Gayard	VRAI	FAUX	2020	FAUX	FAUX
	Avenue Henri Brulle	Mât CC RAL	Poteau	8	Thorn Oracle	Master SON-T PIA Plus 70	7039	Kany	063-000	Crosse double KCE RAL		-0,24207187	44,9052048	47	063	à coté 3 avenue du Château Gayard	VRAI	FAUX	2020	FAUX	FAUX
	Avenue Henri Brulle	Mât CC RAL	Poteau	8	Thorn Oracle	Master SON-T PIA Plus 70	7039	Kany	063-000	Crosse double KCE RAL		-0,24139	44,9058723	47	063	à coté 3 avenue du Château Gayard	VRAI	FAUX	2020	FAUX	FAUX
	Avenue Henri Brulle	Mât CC RAL	Poteau	8	Thorn Oracle	Master SON-T PIA Plus 70	7039	Kany	063-000	Crosse KCE RAL		-0,24171689	44,9056337	47	063	à coté 3 avenue du Château Gayard	FAUX	FAUX	2020	FAUX	FAUX
	Avenue Henri Brulle	Mât CC RAL	Poteau	8	Thorn Oracle	Master SON-T PIA Plus 70	7039	Kany	063-000	Crosse double KCE RAL		-0,24188925	44,9054361	47	063	à coté 3 avenue du Château Gayard	VRAI	FAUX	2020	FAUX	FAUX
	Avenue Henri Brulle	Mât CC RAL	Poteau	8	Thorn Oracle	Master SON-T PIA Plus 70	7039	Kany	063-000	Crosse double KCE RAL		-0,24207187	44,9052048	47	063	à coté 3 avenue du Château Gayard	VRAI	FAUX	2020	FAUX	FAUX
	Avenue Henri Brulle	Mât CC RAL	Poteau	8	Thorn Oracle	Master SON-T PIA Plus 70	7039	Kany	063-000	Crosse KCE RAL		-0,24224835	44,9049651	47	063	à coté 3 avenue du Château Gayard	FAUX	FAUX	2020	FAUX	FAUX
	Avenue Henri Brulle	Mât CC RAL	Poteau	8	Thorn Oracle	Master SON-T PIA Plus 70	7039	Kany	063-000	Crosse KCE RAL		-0,24243035	44,9047214	47	063	à coté 3 avenue du Château Gayard	FAUX	FAUX	2020	FAUX	FAUX
	Avenue Henri Brulle	Mât CC RAL	Poteau	8	Thorn Oracle	Master SON-T PIA Plus 70	7039	Kany	063-000	Crosse KCE RAL		-0,24269665	44,9045324	47	063	à coté 3 avenue du Château Gayard	FAUX	FAUX	2020	FAUX	FAUX
	Avenue Henri Brulle	Mât CC RAL	Poteau	8	Thorn Oracle	Master SON-T PIA Plus 70	7039	Kany	063-000	Crosse KCE RAL		-0,24304869	44,9042754	47	063	à coté 3 avenue du Château Gayard	FAUX	FAUX	2020	FAUX	FAUX
	Avenue Henri Brulle	Mât CC RAL	Poteau	8	Thorn Oracle	Master SON-T PIA Plus 70	7039	Kany	063-000	Crosse KCE RAL		-0,24317344	44,9039335	47	063	à coté 3 avenue du Château Gayard	FAUX	FAUX	2020	FAUX	FAUX
	Avenue Henri Brulle	Mât CC RAL	Poteau	8	Thorn Oracle	Master SON-T PIA Plus 70	7039	Kany	063-000	Crosse KCE RAL		-0,24321494	44,9036171	47	063	à coté 3 avenue du Château Gayard	FAUX	FAUX	2020	FAUX	FAUX
	Avenue Henri Brulle	Mât CC RAL	Poteau	8	Thorn Oracle	Master SON-T PIA Plus 70	7039	Kany	063-000	Crosse KCE RAL		-0,24326336	44,9033472	47	063	à coté 3 avenue du Château Gayard	FAUX	FAUX	2020	FAUX	FAUX

	Avenue Henri Brulle	Mât CC RAL	Poteau	8	Thorn Oracle	Master SON-T PIA Plus 70	7039	Kany	063-000	Crosse KCE RAL		-0,24330119	44,9030632	47	063	à coté 3 avenue du Château Gayard	FAUX	FAUX	2020	FAUX	FAUX
	Avenue Henri Brulle	Mât CC RAL	Poteau	8	Thorn Oracle	Master SON-T PIA Plus 70	7039	Kany	063-000	Crosse KCE RAL		-0,24335285	44,9028181	47	063	à coté 3 avenue du Château Gayard	FAUX	FAUX	2020	FAUX	FAUX
	Avenue Henri Brulle		Poteau	8	Thorn Oracle	Master SON-T PIA Plus 70	7039	Kany	063-000			-0,24356369	44,9022759	47	063	à coté 3 avenue du Château Gayard	FAUX	FAUX	2020	FAUX	FAUX
	Avenue Henri Brulle	PBA	Poteau	8	Thorn Oracle	Master SON-T PIA Plus 70	7039	Kany	063-000	Console AG	Eclairage public caché par un arbre	-0,24395087	44,9019077	47	063	à coté 3 avenue du Château Gayard	FAUX	FAUX	2020	FAUX	FAUX
	Avenue Henri Brulle	PBA	Poteau	8	Thorn Oracle	Master SON-T PIA Plus 70	7039	Kany	063-000	Console AG		-0,24425336	44,9014814	47	063	à coté 3 avenue du Château Gayard	FAUX	FAUX	2020	FAUX	FAUX
	Avenue Henri Brulle	Mât CC RAL	Poteau	8	Thorn Oracle	Master SON-T PIA Plus 70	7039	Kany	063-000	Crosse double KCE RAL		-0,24139	44,9058723	47	063	à coté 3 avenue du Château Gayard	VRAI	FAUX	2020	FAUX	FAUX
	Avenue Louis Didier	PBA	Poteau	8	Thorn Oracle	Master SON-T PIA Plus 70	7039		264-000	Console AG		-0,24247198	44,8984529	48	264		FAUX	FAUX	2020	FAUX	FAUX
	Avenue Louis Didier	PBA	Poteau	8	Thorn Oracle	Master SON-T PIA Plus 70	7039		264-000	Console AG		-0,24268511	44,8986552	48	264		FAUX	FAUX	2020	FAUX	FAUX
	Avenue Louis Didier	PBA	Poteau	8	Thorn Oracle	Master SON-T PIA Plus 70	7039		264-000	Console AG		-0,24317248	44,8991721	48	264		FAUX	FAUX	2020	FAUX	FAUX
	Avenue Louis Didier	PBA	Poteau	8	Thorn Oracle	Master SON-T PIA Plus 70	7039		264-000	Console AG		-0,24340014	44,8995183	48	264		FAUX	FAUX	2020	FAUX	FAUX
	Avenue Louis Didier	PBA	Poteau	8	Thorn Oracle	Master SON-T PIA Plus 70	7039		264-000	Console AG		-0,24360747	44,8998967	48	264		FAUX	FAUX	2020	FAUX	FAUX
	Avenue Louis Didier	PBA	Poteau	8	Thorn Oracle	Master SON-T PIA Plus 70	7039		264-000	Console AG		-0,24382426	44,9003117	48	264		FAUX	FAUX	2020	FAUX	FAUX
	Avenue Louis Didier	PBA	Poteau	8	Thorn Oracle	Master SON-T PIA Plus 70	7039		264-000	Console AG		-0,24402711	44,9007498	48	264		FAUX	FAUX	2020	FAUX	FAUX
	Avenue Louis Didier	PBA	Poteau	8	Thorn Oracle	Master SON-T PIA Plus 70	7039		264-000	Console AG		-0,24418829	44,9010673	48	264		FAUX	FAUX	2020	FAUX	FAUX
	Avenue Louis Didier	PBA	Poteau	8	Thorn Oracle	Master SON-T PIA Plus 70	7039		264-000	Console AG		-0,24433693	44,9013996	48	264		FAUX	FAUX	2020	FAUX	FAUX
	Avenue Louis Didier	PBA	Poteau	8	Thorn Oracle	Master SON-T PIA Plus 70	7039		264-000	Console AG		-0,24450653	44,9017258	48	264		FAUX	FAUX	2020	FAUX	FAUX
	Avenue Louis Didier	PBA	Poteau	8	Thorn Oracle	Master SON-T PIA Plus 70	7039		264-000	Console AG		-0,24463623	44,9020446	48	264		FAUX	FAUX	2020	FAUX	FAUX

	Avenue Louis Didier	PBA	Poteau	8	Thorn Oracle	Master SON-T PIA Plus 70	7039		264-000	Console AG		-0,24474701	44,9023534	48	264		FAUX	FAUX	2020	FAUX	FAUX
	Avenue Louis Didier	PBA	Poteau	8	Thorn Oracle	Master SON-T PIA Plus 70	7039		264-000	Console AG		-0,24481089	44,9030022	48	264		FAUX	FAUX	2020	FAUX	FAUX
	Avenue Louis Didier	PBA	Poteau	8	Thorn Oracle	Master SON-T PIA Plus 70	7039		264-000	Console AG		-0,24482022	44,9033838	48	264		FAUX	FAUX	2020	FAUX	FAUX
	Avenue Louis Didier	PBA	Poteau	8	Thorn Oracle	Master SON-T PIA Plus 70	7039		264-000	Console AG		-0,24481748	44,9036827	48	264		FAUX	FAUX	2020	FAUX	FAUX
	Avenue Louis Didier	PBA	Poteau	8	Thorn Oracle	Master SON-T PIA Plus 70	7039		264-000	Console AG		-0,24481385	44,9040541	48	264		FAUX	FAUX	2020	FAUX	FAUX
	Avenue Louis Didier	Mât CC RAL	Poteau	8	Thorn Oracle	Master SON-T PIA Plus 70	7039		264-000	Crosse KCE RAL		-0,24477862	44,9043493	48	264		FAUX	FAUX	2020	FAUX	FAUX
	Avenue Louis Didier	Mât CC RAL	Poteau	8	Thorn Oracle	Master SON-T PIA Plus 70	7039		264-000	Crosse KCE RAL		-0,24465112	44,9047642	48	264		FAUX	FAUX	2020	FAUX	FAUX
en face 21	Boulevard Anatole France	PBA	Poteau	8	Thorn Oracle	Master SON-T PIA Plus 70	7039	Anatole France	170-003	Console AG				49	170	entrée résidence du Parc de l'Epinette, en face 21 bvd Anatole France	FAUX	FAUX	2020	FAUX	FAUX
28	Boulevard Anatole France	PBA	Poteau	8	Thorn Oracle	Master SON-T PIA Plus 70	7039	Anatole France	170-004	Console AG		-0,23219177	44,9130774	49	170	entrée résidence du Parc de l'Epinette, en face 21 bvd Anatole France	FAUX	FAUX	2020	FAUX	FAUX
18	Boulevard Anatole France	PBA	Poteau	8	Thorn Oracle	Master SON-T PIA Plus 70	7039	Anatole France	170-005	Console AG		-0,23201323	44,9133245	49	170	entrée résidence du Parc de l'Epinette, en face 21 bvd Anatole France	FAUX	FAUX	2020	FAUX	FAUX
10	Boulevard Anatole France	PBA	Poteau	8	Thorn Oracle	Master SON-T PIA Plus 70	7039	Epinette	170-006	Console AG		-0,23183965	44,9135622	49	170	à côté 4 rue Honoré Vinson	FAUX	FAUX	2020	FAUX	FAUX
angle rue Alsace lorraine	Boulevard Anatole France	PBA	Poteau	8	Thorn Oracle	Master SON-T PIA Plus 70	7039	Epinette	170-007	Console AG		-0,23160304	44,913889	49	170	à côté 4 rue Honoré Vinson	FAUX	FAUX	2020	FAUX	FAUX
46	Boulevard Anatole France	PBA	Poteau	8	Thorn Oracle	Master SON-T PIA Plus 70	7039	Anatole France	170-002	Console AG		-0,23256839	44,9123929	49	170	entrée résidence du Parc de l'Epinette, en face 21 bvd Anatole France	FAUX	FAUX	2020	FAUX	FAUX
en face 35	Boulevard Anatole France	PBA	Poteau	8	Thorn Oracle	Master SON-T PIA Plus 70	7039	Anatole France	170-001	Console AG		-0,23271074	44,9119938	49	170	entrée résidence du Parc de l'Epinette, en face 21 bvd Anatole France	FAUX	FAUX	2020	FAUX	FAUX

	Boulevard Aristide Briand	Néant	Façade	8	Thorn Oracle	Master SON-T PIA Plus 70	7039	Delalande	061-000	Console AG	Eclairage public non visible	-0,23517255	44,9155385	50	061	18 rue Delalande	FAUX	FAUX	2020	FAUX	FAUX
	Boulevard Aristide Briand	PBA	Poteau	8	Thorn Oracle	Master SON-T PIA Plus 70	7039	Delalande	061-000	Console AG		-0,23512975	44,9157107	50	061	18 rue Delalande	FAUX	FAUX	2020	FAUX	FAUX
	Boulevard Aristide Briand	PBA	Poteau	8	Thorn Oracle	Master SON-T PIA Plus 70	7039	Delalande	061-000	Console AG	Mauvaise luminosité	-0,2350607	44,9159777	50	061	18 rue Delalande	FAUX	FAUX	2020	FAUX	FAUX
	Boulevard Aristide Briand	Néant	Façade	8	Thorn Oracle	Master SON-T PIA Plus 70	7039	Delalande	061-000	Console AG	Mauvaise luminosité	-0,23495697	44,9163064	50	061	18 rue Delalande	FAUX	FAUX	2020	FAUX	FAUX
	Boulevard Aristide Briand	PBA	Poteau	8	Thorn Oracle	Master SON-T PIA Plus 70	7039	Delalande	061-000	Console AG		-0,23487969	44,9166102	50	061	18 rue Delalande	FAUX	FAUX	2020	FAUX	FAUX
	Boulevard Aristide Briand	PBA	Poteau	8	Thorn Oracle	Master SON-T PIA Plus 70	7039	Delalande	061-000	Console AG	Mauvaise luminosité	-0,23474487	44,9171551	50	061	18 rue Delalande	FAUX	FAUX	2020	FAUX	FAUX
48	Boulevard Beauséjour	Potence	Façade	8	Thorn Oracle	Master SON-T PIA Plus 70	7039	Beauséjour	025-000	Console AG		-0,23711903	44,9241532	51	025	en face lotissement Beauséjour, chemin du Petit beauséjour	FAUX	FAUX	2020	FAUX	FAUX
	Boulevard Beauséjour	PBA	Poteau	8	Thorn Oracle	Master SON-T PIA Plus 70	7039		025-000	Console AG		-0,23741515	44,9244885	51	025		FAUX	FAUX	2020	FAUX	FAUX
	Boulevard Beauséjour	PBA	Poteau	8	Thorn Oracle	Master SON-T PIA Plus 70	7039		025-000	Console AG		-0,23958399	44,9256523	51	025		FAUX	FAUX	2020	FAUX	FAUX
	Boulevard Beauséjour	PBA	Poteau	8	Thorn Oracle	Master SON-T PIA Plus 70	7039		025-000	Console AG		-0,23912949	44,9254365	51	025		FAUX	FAUX	2020	FAUX	FAUX
	Boulevard Beauséjour	PBA	Poteau	8	Thorn Oracle	Master SON-T PIA Plus 70	7039		025-000	Console AG		-0,23892785	44,9253463	51	025		FAUX	FAUX	2020	FAUX	FAUX
	Boulevard Beauséjour	PBA	Poteau	8	Thorn Oracle	Master SON-T PIA Plus 70	7039		025-000	Console AG		-0,23857277	44,9251801	51	025		FAUX	FAUX	2020	FAUX	FAUX
	Boulevard Beauséjour	Potence	Façade	8	Thorn Oracle	Master SON-T PIA Plus 70	7039		025-000	Console AG		-0,23832409	44,9250561	51	025		FAUX	FAUX	2020	FAUX	FAUX
	Boulevard Beauséjour	PBA	Poteau	8	Thorn Oracle	Master SON-T PIA Plus 70	7039		025-000	Console AG		-0,23794835	44,9248718	51	025		FAUX	FAUX	2020	FAUX	FAUX
	Boulevard Beauséjour	PBA	Poteau	8	Thorn Oracle	Master SON-T PIA Plus 70	7039		025-000	Console AG		-0,23764976	44,9246576	51	025		FAUX	FAUX	2020	FAUX	FAUX
	Boulevard Beauséjour	PBA	Poteau	8	Thorn Oracle	Master SON-T PIA Plus 70	7039	Beauséjour	025-000	Console AG		-0,23687312	44,9238535	51	025	en face lotissement Beauséjour, chemin du Petit beauséjour	FAUX	FAUX	2020	FAUX	FAUX

	Boulevard Beauséjour	PBA	Poteau	8	Thorn Oracle	Master SON-T PIA Plus 70	7039	Beauséjour	025-000	Console AG		-0,23665728	44,9235984	51	025	en face lotissement Beauséjour, chemin du Petit beauséjour	FAUX	FAUX	2020	FAUX	FAUX
	Boulevard Beauséjour	PBA	Poteau	8	Thorn Oracle	Master SON-T PIA Plus 70	7039	Beauséjour	025-000	Console AG	Mauvaise luminosité	-0,23642055	44,923302	51	025	en face lotissement Beauséjour, chemin du Petit beauséjour	FAUX	FAUX	2020	FAUX	FAUX
	Boulevard Beauséjour	PBA	Poteau	8	Thorn Oracle	Master SON-T PIA Plus 70	7039	Beauséjour	025-000	Console AG		-0,23622053	44,9230792	51	025	en face lotissement Beauséjour, chemin du Petit beauséjour	FAUX	FAUX	2020	FAUX	FAUX
	Boulevard Beauséjour	PBA	Poteau	8	Thorn Oracle	Master SON-T PIA Plus 70	7039	Beauséjour	025-000	Console AG		-0,23587704	44,9228201	51	025	en face lotissement Beauséjour, chemin du Petit beauséjour	FAUX	FAUX	2020	FAUX	FAUX
	Boulevard de Garderose	Mât CC RAL	Poteau	8	Thorn Oracle	Master SON-T PIA Plus 100	7039		178-000	Crosse KCE RAL		-0,22239628	44,9028305	52	178		FAUX	FAUX	2020	FAUX	FAUX
	Boulevard de Garderose	Mât CC RAL	Poteau	8	Thorn Oracle	Master SON-T PIA Plus 100	7039		178-000	Crosse KCE RAL		-0,22256624	44,9026911	52	178		FAUX	FAUX	2020	FAUX	FAUX
	Boulevard de Garderose	Mât CC RAL	Poteau	8	Thorn Oracle	Master SON-T PIA Plus 100	7039		178-000	Crosse KCE RAL		-0,22274067	44,9025281	52	178		FAUX	FAUX	2020	FAUX	FAUX
	Boulevard de Garderose	Mât CC RAL	Poteau	8	Thorn Oracle	Master SON-T PIA Plus 100	7039		178-000	Crosse KCE RAL		-0,22293179	44,902353	52	178		FAUX	FAUX	2020	FAUX	FAUX
	Boulevard de Garderose	Mât CC RAL	Poteau	8	Thorn Oracle	Master SON-T PIA Plus 100	7039		178-000	Crosse KCE RAL		-0,22308609	44,9021276	52	178		FAUX	FAUX	2020	FAUX	FAUX
	Boulevard de Garderose	Mât CC RAL	Poteau	8	Thorn Oracle	Master SON-T PIA Plus 100	7039		178-000	Crosse KCE RAL		-0,22321927	44,9019731	52	178		FAUX	FAUX	2020	FAUX	FAUX
	Boulevard de Garderose	Mât CC RAL	Poteau	8	Thorn Oracle	Master SON-T PIA Plus 100	7039		178-000	Crosse KCE RAL		-0,22329592	44,9017917	52	178		FAUX	FAUX	2020	FAUX	FAUX
	Boulevard de Garderose	Mât CC RAL	Poteau	8	Thorn Oracle	Master SON-T PIA Plus 100	7039		178-000	Crosse KCE RAL		-0,2233804	44,9015899	52	178		FAUX	FAUX	2020	FAUX	FAUX
	Boulevard de Garderose	Mât CC RAL	Poteau	8	Thorn Oracle	Master SON-T PIA Plus 100	7039		178-000	Crosse KCE RAL		-0,22345048	44,9014402	52	178		FAUX	FAUX	2020	FAUX	FAUX
	Boulevard de Garderose	Mât CC RAL	Poteau	8	Thorn Oracle	Master SON-T PIA Plus 100	7039		178-000	Crosse KCE RAL		-0,22356097	44,9011763	52	178		FAUX	FAUX	2020	FAUX	FAUX
	Boulevard de Garderose	Mât CC RAL	Poteau	8	Thorn Oracle	Master SON-T PIA Plus 100	7039		178-000	Crosse KCE RAL		-0,22364348	44,9009831	52	178		FAUX	FAUX	2020	FAUX	FAUX

	Boulevard de Garderose	Mât CC RAL	Poteau	8	Thorn Oracle	Master SON-T PIA Plus 100	7039		178-000	Crosse KCE RAL		-0,22374199	44,9007917	52	178		FAUX	FAUX	2020	FAUX	FAUX
	Boulevard de Garderose	Mât CC RAL	Poteau	8	Thorn Oracle	Master SON-T PIA Plus 100	7039		178-000	Crosse KCE RAL		-0,22383877	44,9005596	52	178		FAUX	FAUX	2020	FAUX	FAUX
	Boulevard de Garderose	Mât CC RAL	Poteau	8	Thorn Oracle	Master SON-T PIA Plus 100	7039		178-000	Crosse KCE RAL		-0,22393086	44,9003662	52	178		FAUX	FAUX	2020	FAUX	FAUX
	Boulevard de Garderose	Mât CC RAL	Poteau	8	Thorn Oracle	Master SON-T PIA Plus 100	7039		178-000	Crosse KCE RAL		-0,22403151	44,9001819	52	178		FAUX	FAUX	2020	FAUX	FAUX
	Boulevard de Garderose	Mât CC RAL	Poteau	8	Thorn Oracle	Master SON-T PIA Plus 100	7039		178-000	Crosse KCE RAL		-0,22412133	44,9000279	52	178		FAUX	FAUX	2020	FAUX	FAUX
	Boulevard de Garderose	Mât CC RAL	Poteau	8	Thorn Oracle	Master SON-T PIA Plus 100	7039		178-000	Crosse KCE RAL		-0,22425459	44,8997765	52	178		FAUX	FAUX	2020	FAUX	FAUX
	Boulevard de Garderose	Mât CC RAL	Poteau	8	Thorn Oracle	Master SON-T PIA Plus 100	7039		178-000	Crosse KCE RAL		-0,22439017	44,8996024	52	178		FAUX	FAUX	2020	FAUX	FAUX
	Boulevard de Garderose	Mât CC RAL	Poteau	8	Thorn Oracle	Master SON-T PIA Plus 100	7039		178-000	Crosse KCE RAL		-0,22459753	44,8994049	52	178		FAUX	FAUX	2020	FAUX	FAUX
	Boulevard de Garderose	Mât CC RAL	Poteau	8	Thorn Oracle	Master SON-T PIA Plus 100	7039		178-000	Crosse KCE RAL		-0,22484736	44,8992027	52	178		FAUX	FAUX	2020	FAUX	FAUX
	Boulevard de Garderose	Mât CC RAL	Poteau	8	Thorn Oracle	Master SON-T PIA Plus 100	7039		178-000	Crosse KCE RAL		-0,22511594	44,899067	52	178		FAUX	FAUX	2020	FAUX	FAUX
	Boulevard de Garderose	Mât CC RAL	Poteau	8	Thorn Oracle	Master SON-T PIA Plus 100	7039		178-000	Crosse KCE RAL		-0,22543151	44,8989719	52	178		FAUX	FAUX	2020	FAUX	FAUX
	Boulevard de Garderose	Mât CC RAL	Poteau	8	Thorn Oracle	Master SON-T PIA Plus 100	7039		178-000	Crosse KCE RAL		-0,22576005	44,898888	52	178		FAUX	FAUX	2020	FAUX	FAUX
	Boulevard de Garderose	Mât CC RAL	Poteau	8	Thorn Oracle	Master SON-T PIA Plus 100	7039		178-000	Crosse KCE RAL		-0,22609138	44,8988381	52	178		FAUX	FAUX	2020	FAUX	FAUX
	Boulevard de Garderose	Mât CC RAL	Poteau	8	Thorn Oracle	Master SON-T PIA Plus 100	7039		178-000	Crosse KCE RAL	Eclairage public caché par un arbre	-0,22645482	44,8987866	52	178		FAUX	FAUX	2020	FAUX	FAUX
	Boulevard de Garderose	Mât CC RAL	Poteau	8	Thorn Oracle	Master SON-T PIA Plus 100	7039		178-000	Crosse KCE RAL		-0,22678087	44,8987411	52	178		FAUX	FAUX	2020	FAUX	FAUX
	Boulevard de Garderose	Mât CC RAL	Poteau	8	Thorn Oracle	Master SON-T PIA Plus 100	7039		178-000	Crosse KCE RAL		-0,22714916	44,8987088	52	178		FAUX	FAUX	2020	FAUX	FAUX
	Boulevard de Garderose	Mât CC RAL	Poteau	8	Thorn Oracle	Master SON-T PIA Plus 100	7039		178-000	Crosse KCE RAL		-0,22748037	44,8986863	52	178		FAUX	FAUX	2020	FAUX	FAUX

Boulevard de Garderose	Mât CC RAL	Poteau	8	Thorn Oracle	Master SON-T PIA Plus 100	7039		178-000	Crosse KCE RAL		-0,2277766	44,898691	52	178		FAUX	FAUX	2020	FAUX	FAUX
Boulevard de Garderose	Mât CC RAL	Poteau	8	Thorn Oracle	Master SON-T PIA Plus 100	7039		178-000	Crosse KCE RAL		-0,2281306	44,8987421	52	178		FAUX	FAUX	2020	FAUX	FAUX
Boulevard de Garderose	Mât CC RAL	Poteau	8	Thorn Oracle	Master SON-T PIA Plus 100	7039		178-000	Crosse KCE RAL		-0,22843331	44,8988151	52	178		FAUX	FAUX	2020	FAUX	FAUX
Boulevard de Garderose	Mât CC RAL	Poteau	8	Thorn Oracle	Master SON-T PIA Plus 100	7039		178-000	Crosse KCE RAL		-0,22875033	44,8989033	52	178		FAUX	FAUX	2020	FAUX	FAUX
Boulevard de Garderose	Mât CC RAL	Poteau	8	Thorn Oracle	Master SON-T PIA Plus 100	7039		178-000	Crosse KCE RAL		-0,2290284	44,898987	52	178		FAUX	FAUX	2020	FAUX	FAUX
Boulevard de Garderose	Mât CC RAL	Poteau	8	Thorn Oracle	Master SON-T PIA Plus 100	7039		178-000	Crosse KCE RAL		-0,22935637	44,8990666	52	178		FAUX	FAUX	2020	FAUX	FAUX
Boulevard de Garderose	Mât CC RAL	Poteau	8	Thorn Oracle	Master SON-T PIA Plus 100	7039		178-000	Crosse KCE RAL		-0,22967673	44,8991283	52	178		FAUX	FAUX	2020	FAUX	FAUX
Boulevard de Garderose	Mât CC RAL	Poteau	8	Thorn Oracle	Master SON-T PIA Plus 100	7039		178-000	Crosse KCE RAL		-0,22998791	44,8992295	52	178		FAUX	FAUX	2020	FAUX	FAUX
Boulevard de Garderose	Mât CC RAL	Poteau	8	Thorn Oracle	Master SON-T PIA Plus 100	7039		178-000	Crosse KCE RAL		-0,23025256	44,8992119	52	178		FAUX	FAUX	2020	FAUX	FAUX
Boulevard de Garderose	Mât CC RAL	Poteau	8	Thorn Oracle	Master SON-T PIA Plus 100	7039		178-000	Crosse KCE RAL		-0,23062322	44,8992013	52	178		FAUX	FAUX	2020	FAUX	FAUX
Boulevard de Garderose	Mât CC RAL	Poteau	8	Thorn Oracle	Master SON-T PIA Plus 100	7039		178-000	Crosse KCE RAL		-0,23093469	44,8991906	52	178		FAUX	FAUX	2020	FAUX	FAUX
Boulevard de Garderose	Mât CC RAL	Poteau	8	Thorn Oracle	Master SON-T PIA Plus 100	7039		178-000	Crosse KCE RAL		-0,23122712	44,8991751	52	178		FAUX	FAUX	2020	FAUX	FAUX
Boulevard de Garderose	Mât CC RAL	Poteau	8	Thorn Oracle	Master SON-T PIA Plus 100	7039		178-000	Crosse KCE RAL		-0,23160571	44,8991523	52	178		FAUX	FAUX	2020	FAUX	FAUX
Boulevard de Garderose	Mât CC RAL	Poteau	8	Thorn Oracle	Master SON-T PIA Plus 100	7039		178-000	Crosse KCE RAL		-0,23197524	44,8991196	52	178		FAUX	FAUX	2020	FAUX	FAUX
Boulevard de Garderose	Mât CC RAL	Poteau	8	Thorn Oracle	Master SON-T PIA Plus 100	7039		178-000	Crosse KCE RAL		-0,23257421	44,8990449	52	178		FAUX	FAUX	2020	FAUX	FAUX
Boulevard de Garderose	Mât CC RAL	Poteau	8	Thorn Oracle	Master SON-T PIA Plus 100	7039		178-000	Crosse KCE RAL		-0,23291206	44,8989793	52	178		FAUX	FAUX	2020	FAUX	FAUX
Boulevard de Garderose	Mât CC RAL	Poteau	8	Thorn Oracle	Master SON-T PIA Plus 100	7039		178-000	Crosse KCE RAL		-0,23314991	44,8989273	52	178		FAUX	FAUX	2020	FAUX	FAUX

	Boulevard de Garderose	Mât CC RAL	Poteau	8	Thorn Oracle	Master SON-T PIA Plus 100	7039		178-000	Crosse KCE RAL	Eclairage public caché par un arbre	-0,2335123	44,8988633	52	178		FAUX	FAUX	2020	FAUX	FAUX
	Boulevard de Garderose	Mât CC RAL	Poteau	8	Thorn Oracle	Master SON-T PIA Plus 100	7039		178-000	Crosse KCE RAL		-0,23388786	44,8987927	52	178		FAUX	FAUX	2020	FAUX	FAUX
	Boulevard de Garderose	PBA	Poteau	8	Thorn Europhane PiloteT1 ss vasque	Master SON-T PIA Plus 100	7039		178-000	Console AG	Doute sur l'éclairage public	-0,23445034	44,8985989	52	178		FAUX	FAUX	2020	FAUX	FAUX
	Boulevard de Garderose	PBA	Poteau	8	Thorn Europhane PiloteT1 ss vasque	Master SON-T PIA Plus 100	7039		178-000	Console AG	Doute sur l'éclairage public	-0,23521065	44,8984868	52	178		FAUX	FAUX	2020	FAUX	FAUX
	Boulevard de Garderose	PBA	Poteau	8	Thorn Europhane VM3 ouvert	Master SON-T PIA Plus 100	7039		178-000	Console AG		-0,23566424	44,8984067	52	178		FAUX	FAUX	2020	FAUX	FAUX
	Boulevard de Garderose	PBA	Poteau	8	Thorn Europhane VM3 ouvert	Master SON-T PIA Plus 100	7039		178-000	Console AG		-0,23592686	44,8983674	52	178		FAUX	FAUX	2020	FAUX	FAUX
	Boulevard de Garderose	PBA	Poteau	8	Thorn Europhane VM3 ouvert	Master SON-T PIA Plus 100	7039		178-000	Console AG		-0,23685871	44,898421	52	178		FAUX	FAUX	2020	FAUX	FAUX
	Boulevard de Garderose	PBA	Poteau	8	Thorn Oracle	Master SON-T PIA Plus 100	7039		178-000	Console AG		-0,2368657	44,8984215	52	178		FAUX	FAUX	2020	FAUX	FAUX
9	Boulevard de Quinault	PBA	Poteau	8	Thorn Oracle	Master SON-T PIA Plus 70	7039		348-004	Console AG				53	348		FAUX	FAUX	2020	FAUX	FAUX
11	Boulevard de Quinault	PBA	Poteau	8	Thorn Oracle	Master SON-T PIA Plus 70	7039		348-005	Console AG				53	348		FAUX	FAUX	2020	FAUX	FAUX
21	Boulevard de Quinault	PBA	Poteau	8	Thorn Oracle	Master SON-T PIA Plus 70	7039		348-006	Console AG				53	348		FAUX	FAUX	2020	FAUX	FAUX
Gymnase J Mamère	Boulevard de Quinault	Mât CC RAL	Poteau	8	Thorn Oracle	Master SON-T PIA Plus 70	7039		348-021	Néant	7608			53	348		VRAI	FAUX	2020	FAUX	FAUX
Gymnase J Mamère	Boulevard de Quinault	Mât CC RAL	Poteau	8	Thorn Oracle	Master SON-T PIA Plus 70	7039		348-022	Néant	7607			53	348		VRAI	FAUX	2020	FAUX	FAUX
Gymnase J Mamère	Boulevard de Quinault	Mât CC RAL	Poteau	8	Thorn Oracle	Master SON-T PIA Plus 70	7039		348-023	Néant	7610			53	348		VRAI	FAUX	2020	FAUX	FAUX
Gymnase J Mamère	Boulevard de Quinault	Mât CC RAL	Poteau	8	Thorn Oracle	Master SON-T PIA Plus 70	7039		348-024	Néant	7609			53	348		VRAI	FAUX	2020	FAUX	FAUX
Maison des associations	Boulevard de Quinault	Mât CC RAL	Poteau	4	Thorn Oracle	Master SON-T PIA Plus 70	7039		348-016	Néant				53	348		FAUX	FAUX	2020	FAUX	FAUX

Maison des associations	Boulevard de Quinault	Mât CC RAL	Poteau	4	Thorn Oracle	Master SON-T PIA Plus 70	7039		348-017	Néant			53	348		FAUX	FAUX	2020	FAUX	FAUX	
angle av Louis Didier	Boulevard de Quinault	PBA	Poteau	8	Thorn Oracle	Master SON-T PIA Plus 70	7039		348-007	Console AG		-0,24478246	44,9028474	53	348		FAUX	FAUX	2020	FAUX	FAUX
25	Boulevard de Quinault	PBA	Poteau	8	Thorn Oracle	Master SON-T PIA Plus 70	7039		348-008	Console AG		-0,24141548	44,9030189	53	348		FAUX	FAUX	2020	FAUX	FAUX
29	Boulevard de Quinault	PBA	Poteau	8	Thorn Oracle	Master SON-T PIA Plus 70	7039		348-009	Console AG		-0,24105533	44,9030577	53	348		FAUX	FAUX	2020	FAUX	FAUX
35	Boulevard de Quinault	PBA	Poteau	8	Thorn Oracle	Master SON-T PIA Plus 70	7039		348-010	Console AG		-0,24057433	44,9031068	53	348		FAUX	FAUX	2020	FAUX	FAUX
37	Boulevard de Quinault	PBA	Poteau	8	Thorn Oracle	Master SON-T PIA Plus 70	7039		348-011	Console AG		-0,24016663	44,9031384	53	348		FAUX	FAUX	2020	FAUX	FAUX
43	Boulevard de Quinault	PBA	Poteau	8	Thorn Oracle	Master SON-T PIA Plus 70	7039		348-012	Console AG		-0,23966167	44,9031534	53	348		FAUX	FAUX	2020	FAUX	FAUX
43	Boulevard de Quinault	PBA	Poteau	8	Thorn Oracle	Master SON-T PIA Plus 70	7039		348-013	Console AG		-0,23940062	44,9031513	53	348		FAUX	FAUX	2020	FAUX	FAUX
45	Boulevard de Quinault	PBA	Poteau	8	Thorn Oracle	Master SON-T PIA Plus 70	7039		348-014	Console AG		-0,23908308	44,9031675	53	348		FAUX	FAUX	2020	FAUX	FAUX
Maison des associations	Boulevard de Quinault	Mât CC RAL	Poteau	4	Thorn Oracle	Master SON-T PIA Plus 70	7039		348-015	Crosse KCE RAL		-0,23890838	44,9031849	53	348		FAUX	FAUX	2020	FAUX	FAUX
49	Boulevard de Quinault	Mât CC RAL	Poteau	8	Thorn Oracle	Master SON-T PIA Plus 70	7039		348-018	Crosse KCE RAL		-0,23872675	44,9031725	53	348		FAUX	FAUX	2020	FAUX	FAUX
51	Boulevard de Quinault	PBA	Poteau	8	Thorn Oracle	Master SON-T PIA Plus 70	7039		348-019	Console AG		-0,23839651	44,9031642	53	348		FAUX	FAUX	2020	FAUX	FAUX
59	Boulevard de Quinault	PBA	Poteau	8	Thorn Oracle	Master SON-T PIA Plus 70	7039		348-020	Console AG		-0,23782214	44,9030981	53	348		FAUX	FAUX	2020	FAUX	FAUX
8	Boulevard de Quinault	PBA	Poteau	8	Thorn Oracle	Master SON-T PIA Plus 70	7039		348-003	Console AG		-0,24358101	44,9025434	53	348		FAUX	FAUX	2020	FAUX	FAUX
2	Boulevard de Quinault	PBA	Poteau	8	Thorn Oracle	Master SON-T PIA Plus 70	7039		348-001	Console AG		-0,24445034	44,9027609	53	348		FAUX	FAUX	2020	FAUX	FAUX
6	Boulevard de Quinault	PBA	Poteau	8	Thorn Oracle	Master SON-T PIA Plus 70	7039		348-002	Console AG		-0,24397468	44,9026339	53	348		FAUX	FAUX	2020	FAUX	FAUX
	Boulevard du 57e R-I	PBA	Poteau	8	Thorn Oracle	Master SON-T PIA Plus 70	7039	Verdun	004-000	Console AG		-0,23801515	44,9097276	54	004	à côté 31 avenue de verdun	FAUX	FAUX	2020	FAUX	FAUX

	Boulevard du 57e R-I	PBA	Poteau	8	Thorn Oracle	Master SON-T PIA Plus 70	7039	Verdu n	004-000	Console AG		-0,23822511	44,9093169	54	004	à côté 31 avenue de verdun	FAUX	FAUX	2020	FAUX	FAUX
	Boulevard du 57e R-I	PBA	Poteau	8	Thorn Oracle	Master SON-T PIA Plus 70	7039	Verdu n	004-000	Console AG		-0,23849369	44,9089297	54	004	à côté 31 avenue de verdun	FAUX	FAUX	2020	FAUX	FAUX
	Boulevard du 57e R-I	PBA	Poteau	8	Thorn Oracle	Master SON-T PIA Plus 70	7039	Verdu n	004-000	Console AG		-0,23878591	44,9085371	54	004	à côté 31 avenue de verdun	FAUX	FAUX	2020	FAUX	FAUX
	Boulevard du 57e R-I	PBA	Poteau	8	Thorn Oracle	Master SON-T PIA Plus 70	7039	Verdu n	004-000	Console AG		-0,23910831	44,9081422	54	004	à côté 31 avenue de verdun	FAUX	FAUX	2020	FAUX	FAUX
	Boulevard du 57e R-I	PBA	Poteau	8	Thorn Oracle	Master SON-T PIA Plus 70	7039	Verdu n	004-000	Console AG		-0,23947894	44,9077501	54	004	à côté 31 avenue de verdun	FAUX	FAUX	2020	FAUX	FAUX
	Boulevard Kleber	PBA	Poteau	8	Thorn Oracle	Master SON-T PIA Plus 70	7039	Kleber	238-000	Console AG		-0,23293231	44,9079367	55	238	en face 6 rue Nhévoit	FAUX	FAUX	2020	FAUX	FAUX
	Boulevard Kleber	PBA	Poteau	8	Thorn Oracle	Master SON-T PIA Plus 70	7039	Kleber	238-000	Console AG		-0,23489644	44,9094297	55	238	en face 6 rue Nhévoit	FAUX	FAUX	2020	FAUX	FAUX
	Boulevard Kleber	PBA	Poteau	8	Thorn Oracle	Master SON-T PIA Plus 70	7039	Kleber	238-000	Console AG		-0,23520019	44,9096795	55	238	en face 6 rue Nhévoit	FAUX	FAUX	2020	FAUX	FAUX
	Boulevard Kleber	PBA	Poteau	8	Thorn Oracle	Master SON-T PIA Plus 70	7039	Kleber	238-000	Console AG		-0,23309045	44,9081881	55	238	en face 6 rue Nhévoit	FAUX	FAUX	2020	FAUX	FAUX
	Boulevard Kleber	PBA	Poteau	8	Thorn Oracle	Master SON-T PIA Plus 70	7039	Kleber	238-000	Console AG		-0,23334886	44,9084888	55	238	en face 6 rue Nhévoit	FAUX	FAUX	2020	FAUX	FAUX
	Boulevard Kleber	PBA	Poteau	8	Thorn Oracle	Master SON-T PIA Plus 70	7039	Kleber	238-000	Console AG		-0,23390422	44,9089389	55	238	en face 6 rue Nhévoit	FAUX	FAUX	2020	FAUX	FAUX
	Boulevard Kleber	PBA	Poteau	8	Thorn Oracle	Master SON-T PIA Plus 70	7039	Kleber	238-000	Console AG		-0,23422088	44,9091201	55	238	en face 6 rue Nhévoit	FAUX	FAUX	2020	FAUX	FAUX
	Boulevard Kleber	PBA	Poteau	8	Thorn Oracle	Master SON-T PIA Plus 70	7039	Kleber	238-000	Console AG		-0,23459312	44,909353	55	238	en face 6 rue Nhévoit	FAUX	FAUX	2020	FAUX	FAUX
	Boulevard Kleber	PBA	Poteau	8	Thorn Oracle	Master SON-T PIA Plus 70	7039	Kleber	238-000	Console AG		-0,23489916	44,909456	55	238	en face 6 rue Nhévoit	FAUX	FAUX	2020	FAUX	FAUX
	Boulevard Kleber	PBA	Poteau	8	Thorn Oracle	Master SON-T PIA Plus 70	7039	Kleber	238-000	Console AG		-0,23518666	44,9096893	55	238	en face 6 rue Nhévoit	FAUX	FAUX	2020	FAUX	FAUX
	Boulevard Kleber	PBA	Poteau	8	Thorn Oracle	Master SON-T PIA Plus 70	7039	Kleber	238-000	Console AG		-0,23555364	44,9099434	55	238	en face 6 rue Nhévoit	FAUX	FAUX	2020	FAUX	FAUX
	Boulevard Kleber	PBA	Poteau	8	Thorn Oracle	Master SON-T PIA Plus 70	7039	Kleber	238-000	Console AG		-0,23593752	44,9101611	55	238	en face 6 rue Nhévoit	FAUX	FAUX	2020	FAUX	FAUX

	Boulevard Kleber	PBA	Poteau	8	Thorn Oracle	Master SON-T PIA Plus 70	7039	Kleber	238-000	Console AG		-0,23623079	44,9102981	55	238	en face 6 rue Nhévoit	FAUX	FAUX	2020	FAUX	FAUX
	Boulevard Kleber	PBA	Poteau	8	Thorn Oracle	Master SON-T PIA Plus 70	7039	Kleber	238-000	Console AG	Mauvaise luminosité	-0,23658297	44,9104821	55	238	en face 6 rue Nhévoit	FAUX	FAUX	2020	FAUX	FAUX
	Boulevard Kleber	PBA	Poteau	8	Thorn Oracle	Master SON-T PIA Plus 70	7039	Kleber	238-000	Console AG		-0,23694706	44,9106761	55	238	en face 6 rue Nhévoit	FAUX	FAUX	2020	FAUX	FAUX
	Boulevard Sauvagnac	PBA	Poteau	8	Thorn Oracle	Master SON-T PIA Plus 70	7039		378-000	Console AG		-0,23887358	44,9277998	56	378		FAUX	FAUX	2020	FAUX	FAUX
	Boulevard Sauvagnac	PBA	Poteau	8	Thorn Oracle	Master SON-T PIA Plus 70	7039		378-000	Console AG		-0,23863063	44,9277142	56	378		FAUX	FAUX	2020	FAUX	FAUX
	Boulevard Sauvagnac	PBA	Poteau	8	Thorn Oracle	Master SON-T PIA Plus 70	7039		378-000	Console AG		-0,23802345	44,9275032	56	378		FAUX	FAUX	2020	FAUX	FAUX
28	Boulevard Sauvagnac	PBA	Poteau	8	Thorn Oracle	Master SON-T PIA Plus 70	7039	La Ganne	378-000	Console AG		-0,23745234	44,927305	56	378	fond rés La Ganne	FAUX	FAUX	2020	FAUX	FAUX
34	Boulevard Sauvagnac	PBA	Poteau	8	Thorn Oracle	Master SON-T PIA Plus 70	7039	La Ganne	378-000	Console AG		-0,23705505	44,9271673	56	378	fond rés La Ganne	FAUX	FAUX	2020	FAUX	FAUX
36	Boulevard Sauvagnac	PBA	Poteau	8	Thorn Oracle	Master SON-T PIA Plus 70	7039	La Ganne	378-000	Console AG		-0,23663884	44,9270189	56	378	fond rés La Ganne	FAUX	FAUX	2020	FAUX	FAUX
en face 47	Boulevard Sauvagnac	PBA	Poteau	8	Thorn Oracle	Master SON-T PIA Plus 70	7039	La Ganne	378-000	Console AG		-0,23621571	44,9268668	56	378	fond rés La Ganne	FAUX	FAUX	2020	FAUX	FAUX
	Boulevard Sauvagnac	Mât CC RAL	Poteau	8	Eclatec Eclat	Master SON-T PIA Plus 70	7039	La Ganne	378-000	Crosse KCE RAL		-0,23572481	44,9266927	56	378	fond rés La Ganne	FAUX	FAUX	2020	FAUX	FAUX
2	Carrefour - Rue Hoche - Rue de l'Armistice	PBA	Poteau	8	Thorn Oracle	Master SON-T PIA Plus 100	7039	Usine à gaz	215-001	Console AG		-0,24095417	44,9079111	57	215	Agence EDF, 10 impasse la Paillette	FAUX	FAUX	2020	FAUX	FAUX
	Carrefour - Rue Hoche - Rue de l'Armistice	PBA	Poteau	8	Thorn Oracle	Master SON-T PIA Plus 100	7039	Usine à gaz	215-002	Console AG		-0,24107537	44,9078841	57	215	Agence EDF, 10 impasse la Paillette	FAUX	FAUX	2020	FAUX	FAUX
8	Chemin de Beauselle		Poteau	8	Thorn Oracle	Master SON-T PIA Plus 70	7039	Condat	026-002			-0,24378052	44,8981068	58	026	en face 105 avenue Louis Didier	FAUX	FAUX	2020	FAUX	FAUX
4	Chemin de Beauselle		Poteau	8	Thorn Oracle	Master SON-T PIA Plus 70	7039	Condat	026-001			-0,24303866	44,8978706	58	026	en face 105 avenue Louis Didier	FAUX	FAUX	2020	FAUX	FAUX
	Chemin de Belliquet	PBA	Poteau	8	Thorn Oracle	Master SON-T PIA Plus 70	7039		436-001	Console AG		-0,24497782	44,8949562	59	436		FAUX	FAUX	2020	FAUX	FAUX

	Chemin de Bequille	PBA	Poteau	8	Thorn Oracle	Master SON-T PIA Plus 70/100	7039	Beauséjour	035-000	Console AG		-0,23099115	44,9327833	60	035	en face lotissement Beauséjour, chemin du Petit beauséjour	FAUX	FAUX	2020	FAUX	FAUX
	Chemin de Bequille	PBA	Poteau	8	Thorn Oracle	Master SON-T PIA Plus 70/100	7039	Beauséjour	035-000	Console AG		-0,23328194	44,9255851	60	035	en face lotissement Beauséjour, chemin du Petit beauséjour	FAUX	FAUX	2020	FAUX	FAUX
	Chemin de Bequille	PBA	Poteau	8	Thorn Oracle	Master SON-T PIA Plus 70/100	7039	Beauséjour	035-000	Console AG		-0,23144326	44,9323229	60	035	en face lotissement Beauséjour, chemin du Petit beauséjour	FAUX	FAUX	2020	FAUX	FAUX
	Chemin de Bequille	PBA	Poteau	8	Thorn Oracle	Master SON-T PIA Plus 70/100	7039	Beauséjour	035-000	Console AG		-0,23180724	44,931811	60	035	en face lotissement Beauséjour, chemin du Petit beauséjour	FAUX	FAUX	2020	FAUX	FAUX
	Chemin de Bequille	PBA	Poteau	8	Thorn Oracle	Master SON-T PIA Plus 70/100	7039	Beauséjour	035-000	Console AG		-0,23214689	44,9313053	60	035	en face lotissement Beauséjour, chemin du Petit beauséjour	FAUX	FAUX	2020	FAUX	FAUX
	Chemin de Bequille	PBA	Poteau	8	Thorn Oracle	Master SON-T PIA Plus 70/100	7039	Beauséjour	035-000	Console AG		-0,23343894	44,925199	60	035	en face lotissement Beauséjour, chemin du Petit beauséjour	FAUX	FAUX	2020	FAUX	FAUX
	Chemin de Bequille	PBA	Poteau	8	Thorn Oracle	Master SON-T PIA Plus 70/100	7039	Beauséjour	035-000	Console AG		-0,23365212	44,9247128	60	035	en face lotissement Beauséjour, chemin du Petit beauséjour	FAUX	FAUX	2020	FAUX	FAUX
	Chemin de Bequille	PBA	Poteau	8	Thorn Oracle	Master SON-T PIA Plus 70/100	7039	Beauséjour	035-000	Console AG		-0,23238917	44,9307106	60	035	en face lotissement Beauséjour, chemin du Petit beauséjour	FAUX	FAUX	2020	FAUX	FAUX
	Chemin de Bequille	PBA	Poteau	8	Thorn Oracle	Master SON-T PIA Plus 70/100	7039	Beauséjour	035-000	Console AG		-0,2326449	44,9300462	60	035	en face lotissement Beauséjour, chemin du Petit beauséjour	FAUX	FAUX	2020	FAUX	FAUX
	Chemin de Bequille	PBA	Poteau	8	Thorn Oracle	Master SON-T PIA Plus 70/100	7039	Beauséjour	035-000	Console AG		-0,23285387	44,9295096	60	035	en face lotissement Beauséjour, chemin du Petit beauséjour	FAUX	FAUX	2020	FAUX	FAUX

	Chemin de Bequille	PBA	Poteau	8	Thorn Oracle	Master SON-T PIA Plus 70/100	7039	Beauséjour	035-000	Console AG		-0,23300783	44,9290077	60	035	en face lotissement Beauséjour, chemin du Petit beauséjour	FAUX	FAUX	2020	FAUX	FAUX
	Chemin de Bequille	PBA	Poteau	8	Thorn Oracle	Master SON-T PIA Plus 70/100	7039	Beauséjour	035-000	Console AG		-0,23312783	44,9285101	60	035	en face lotissement Beauséjour, chemin du Petit beauséjour	FAUX	FAUX	2020	FAUX	FAUX
	Chemin de Bequille	PBA	Poteau	8	Thorn Oracle	Master SON-T PIA Plus 70/100	7039	Beauséjour	035-000	Console AG		-0,23322136	44,9279883	60	035	en face lotissement Beauséjour, chemin du Petit beauséjour	FAUX	FAUX	2020	FAUX	FAUX
	Chemin de Bequille	PBA	Poteau	8	Thorn Oracle	Master SON-T PIA Plus 70/100	7039	Beauséjour	035-000	Console AG		-0,23329107	44,9274202	60	035	en face lotissement Beauséjour, chemin du Petit beauséjour	FAUX	FAUX	2020	FAUX	FAUX
	Chemin de Bequille	PBA	Poteau	8	Thorn Oracle	Master SON-T PIA Plus 70/100	7039	Beauséjour	035-000	Console AG		-0,23337002	44,9268253	60	035	en face lotissement Beauséjour, chemin du Petit beauséjour	FAUX	FAUX	2020	FAUX	FAUX
	Chemin de Bequille	PBA	Poteau	8	Thorn Oracle	Master SON-T PIA Plus 70/100	7039	Beauséjour	035-000	Console AG		-0,233236	44,9262825	60	035	en face lotissement Beauséjour, chemin du Petit beauséjour	FAUX	FAUX	2020	FAUX	FAUX
	Chemin de Bequille	PBA	Poteau	8	Thorn Oracle	Master SON-T PIA Plus 70/100	7039	Beauséjour	035-000	Console AG		-0,23311144	44,925778	60	035	en face lotissement Beauséjour, chemin du Petit beauséjour	FAUX	FAUX	2020	FAUX	FAUX
13	Chemin de Bonalgue	PBA	Poteau	8	Thorn Oracle	Master SON-T PIA Plus 70	7039	Catusseau	050-002	Console AG	Cellule	-0,23026762	44,9277384	61	050	10 rue de Bonalgue	FAUX	FAUX	2020	FAUX	FAUX
	Chemin de Carré	Mât CC RAL	Poteau	7	Eclatec Eclat	Master SON-T PIA Plus 70	7039	Carré	076-000	Crosse KCE RAL	Doute sur l'éclairage public / Mauvaise Luminosité	-0,21056283	44,8939772	62	076	en face 5 chemin de Carré	FAUX	FAUX	2020	FAUX	FAUX
	Chemin de Carré	Mât CC RAL	Poteau	7	Eclatec Eclat	Master SON-T PIA Plus 70	7039	Carré	076-000	Crosse KCE RAL		-0,2105767	44,8941848	62	076	en face 5 chemin de Carré	FAUX	FAUX	2020	FAUX	FAUX
	Chemin de Carré	Mât CC RAL	Poteau	7	Eclatec Eclat	Master SON-T PIA Plus 70	7039	Carré	076-000	Crosse KCE RAL		-0,21055552	44,8944242	62	076	en face 5 chemin de Carré	FAUX	FAUX	2020	FAUX	FAUX
	Chemin de Carré	Mât CC RAL	Poteau	7	Eclatec Eclat	Master SON-T PIA Plus 70	7039	Carré	076-000	Crosse KCE RAL		-0,21055312	44,8946505	62	076	en face 5 chemin de Carré	FAUX	FAUX	2020	FAUX	FAUX

	Chemin de Carré	Mât CC RAL	Poteau	7	Eclatec Eclat	Master SON-T PIA Plus 70	7039	Carré	076-000	Crosse KCE RAL		-0,2105266	44,8949727	62	076	en face 5 chemin de Carré	FAUX	FAUX	2020	FAUX	FAUX
	Chemin de Carré	Mât CC RAL	Poteau	7	Eclatec Eclat	Master SON-T PIA Plus 70	7039	Carré	076-000	Crosse KCE RAL		-0,21050668	44,8952141	62	076	en face 5 chemin de Carré	FAUX	FAUX	2020	FAUX	FAUX
	Chemin de Carré	Mât CC RAL	Poteau	7	Eclatec Eclat	Master SON-T PIA Plus 70	7039	Carré	076-000	Crosse KCE RAL		-0,21047731	44,8954557	62	076	en face 5 chemin de Carré	FAUX	FAUX	2020	FAUX	FAUX
	Chemin de Carré	Mât CC RAL	Poteau	7	Eclatec Eclat	Master SON-T PIA Plus 70	7039	Carré	076-000	Crosse KCE RAL		-0,2104238	44,8959654	62	076	en face 5 chemin de Carré	FAUX	FAUX	2020	FAUX	FAUX
	Chemin de Carré	Mât CC RAL	Poteau	7	Eclatec Eclat	Master SON-T PIA Plus 70	7039	Carré	076-000	Crosse KCE RAL		-0,21033287	44,8964413	62	076	en face 5 chemin de Carré	FAUX	FAUX	2020	FAUX	FAUX
	Chemin de Carré	Mât CC RAL	Poteau	7	Eclatec Eclat	Master SON-T PIA Plus 70	7039	Carré	076-000	Crosse KCE RAL		-0,21024895	44,8967493	62	076	en face 5 chemin de Carré	FAUX	FAUX	2020	FAUX	FAUX
	Chemin de Carré	Mât CC RAL	Poteau	7	Eclatec Eclat	Master SON-T PIA Plus 70	7039	Carré	076-000	Crosse KCE RAL		-0,21003559	44,897014	62	076	en face 5 chemin de Carré	FAUX	FAUX	2020	FAUX	FAUX
	Chemin de Carré	Mât CC RAL	Poteau	7	Eclatec Eclat	Master SON-T PIA Plus 70	7039	Carré	076-000	Crosse KCE RAL		-0,20970453	44,8974494	62	076	en face 5 chemin de Carré	FAUX	FAUX	2020	FAUX	FAUX
	Chemin de Carré	Mât CC RAL	Poteau	7	Eclatec Eclat	Master SON-T PIA Plus 70	7039	Carré	076-000	Crosse KCE RAL		-0,20951829	44,89771	62	076	en face 5 chemin de Carré	FAUX	FAUX	2020	FAUX	FAUX
5	Chemin de Couperie	PBA	Poteau	8	Thorn Oracle	Master SON-T PIA Plus 70	7039	Videlo t	119-001	Console AG		-0,23347296	44,8953878	63	119	Chemin de la Corbière derriere le 32 de la rue de la Corbière	FAUX	FAUX	2020	FAUX	FAUX
	Chemin de Doumayne	PBA	Poteau	8	Thorn Oracle	Master SON-T PIA Plus 70	7039	Doumayne	139-000	Console AG		-0,21975306	44,9122205	64	139	à côté 136 route de Saint Emilion	FAUX	FAUX	2020	FAUX	FAUX
	Chemin de Doumayne	PBA	Poteau	8	Thorn Oracle	Master SON-T PIA Plus 70	7039	Doumayne	139-000	Console AG		-0,21980084	44,9120266	64	139	à côté 136 route de Saint Emilion	FAUX	FAUX	2020	FAUX	FAUX
	Chemin de Doumayne	PBA	Poteau	8	Thorn Oracle	Master SON-T PIA Plus 70	7039	Doumayne	139-000	Console AG		-0,21983305	44,9117403	64	139	à côté 136 route de Saint Emilion	FAUX	FAUX	2020	FAUX	FAUX
	Chemin de Doumayne	PBA	Poteau	8	Thorn Oracle	Master SON-T PIA Plus 70	7039	Doumayne	139-000	Console AG		-0,2201492	44,9112531	64	139	à côté 136 route de Saint Emilion	FAUX	FAUX	2020	FAUX	FAUX
	Chemin de Doumayne	PBA	Poteau	8	Thorn Oracle	Master SON-T PIA Plus 70	7039	Doumayne	139-000	Console AG		-0,22034676	44,9109254	64	139	à côté 136 route de Saint Emilion	FAUX	FAUX	2020	FAUX	FAUX
	Chemin de Doumayne	PBA	Poteau	8	Thorn Oracle	Master SON-T PIA Plus 70	7039	Doumayne	139-000	Console AG		-0,22050044	44,9105619	64	139	à côté 136 route de Saint Emilion	FAUX	FAUX	2020	FAUX	FAUX
	Chemin de Doumayne	PBA	Poteau	8	Thorn Oracle	Master SON-T PIA Plus 70	7039	Doumayne	139-000	Console AG		-0,22067084	44,9101721	64	139	à côté 136 route de Saint Emilion	FAUX	FAUX	2020	FAUX	FAUX

	Chemin de Doumayne	PBA	Poteau	8	Thorn Oracle	Master SON-T PIA Plus 70	7039	Doumayne	139-000	Console AG		-0,22087193	44,9097536	64	139	à côté 136 route de Saint Emilion	FAUX	FAUX	2020	FAUX	FAUX
	Chemin de Doumayne	PBA	Poteau	8	Thorn Oracle	Master SON-T PIA Plus 70	7039	Doumayne	139-000	Console AG		-0,22108104	44,9093264	64	139	à côté 136 route de Saint Emilion	FAUX	FAUX	2020	FAUX	FAUX
	Chemin de Doumayne	PBA	Poteau	8	Thorn Oracle	Master SON-T PIA Plus 70	7039	Doumayne	139-000	Console AG		-0,22126316	44,9089932	64	139	à côté 136 route de Saint Emilion	FAUX	FAUX	2020	FAUX	FAUX
	Chemin de Gardelle	PBA	Poteau	8	Thorn Oracle	Master SON-T PIA Plus 70	7039	Plince	177-000	Console AG		-0,21361545	44,9298664	65	177	devant entrée château Plince, route de Montagne	FAUX	FAUX	2020	FAUX	FAUX
	Chemin de Gardelle	PBA	Poteau	8	Thorn Oracle	Master SON-T PIA Plus 70	7039	Plince	177-000	Console AG		-0,21539594	44,928403	65	177	devant entrée château Plince, route de Montagne	FAUX	FAUX	2020	FAUX	FAUX
	Chemin de Gardelle	PBA	Poteau	8	Thorn Oracle	Master SON-T PIA Plus 70	7039	Plince	177-000	Console AG		-0,22165017	44,924675	65	177	devant entrée château Plince, route de Montagne	FAUX	FAUX	2020	FAUX	FAUX
	Chemin de Gardelle	PBA	Poteau	8	Thorn Oracle	Master SON-T PIA Plus 70	7039	Plince	177-000	Console AG		-0,22253673	44,9240765	65	177	devant entrée château Plince, route de Montagne	FAUX	FAUX	2020	FAUX	FAUX
	Chemin de Gardelle	PBA	Poteau	8	Thorn Oracle	Master SON-T PIA Plus 70	7039	Bonalgue	177-000	Console AG		-0,22297492	44,9234218	65	177	71 rue de Bonalgue	FAUX	FAUX	2020	FAUX	FAUX
	Chemin de Grangeneuve	Mât CC RAL	Poteau	8	Thorn Oracle	Master SON-T PIA Plus 70	7039	Cantemerle	201-000	Crosse KCE RAL		-0,23569919	44,9355972	66	201	à côté du 2 rue Cantemerle	FAUX	FAUX	2020	FAUX	FAUX
	Chemin de Grangeneuve	PBA	Poteau	8	Thorn Oracle	Master SON-T PIA Plus 70	7039	Cantemerle	201-000	Console AG		-0,23495552	44,9355698	66	201	à côté du 2 rue Cantemerle	FAUX	FAUX	2020	FAUX	FAUX
	Chemin de Grangeneuve	PBA	Poteau	8	Thorn Oracle	Master SON-T PIA Plus 70	7039	Cantemerle	201-000	Console AG		-0,23449969	44,9355807	66	201	à côté du 2 rue Cantemerle	FAUX	FAUX	2020	FAUX	FAUX
	Chemin de Grangeneuve	PBA	Poteau	8	Thorn Oracle	Master SON-T PIA Plus 70	7039	Cantemerle	201-000	Console AG		-0,23402103	44,9356334	66	201	à côté du 2 rue Cantemerle	FAUX	FAUX	2020	FAUX	FAUX
	Chemin de Grangeneuve	PBA	Poteau	8	Thorn Oracle	Master SON-T PIA Plus 70	7039	Cantemerle	201-000	Console AG		-0,23340375	44,9356155	66	201	à côté du 2 rue Cantemerle	FAUX	FAUX	2020	FAUX	FAUX
	Chemin de Grangeneuve	Mât CC RAL	Poteau	8	Thorn Oracle	Master SON-T PIA Plus 70	7039	Cantemerle	201-000	Crosse KCE RAL		-0,23292703	44,9355115	66	201	à côté du 2 rue Cantemerle	FAUX	FAUX	2020	FAUX	FAUX
	Chemin de Grangeneuve	Mât CC RAL	Poteau	8	Thorn Oracle	Master SON-T PIA Plus 70	7039	Cantemerle	201-000	Crosse KCE RAL		-0,23255759	44,9354118	66	201	à côté du 2 rue Cantemerle	FAUX	FAUX	2020	FAUX	FAUX
	Chemin de Grangeneuve	Mât CC RAL	Poteau	8	Thorn Oracle	Master SON-T PIA Plus 70	7039	Cantemerle	201-000	Crosse KCE RAL		-0,23235824	44,9353851	66	201	à côté du 2 rue Cantemerle	FAUX	FAUX	2020	FAUX	FAUX

	Chemin de Grangeneuve	Mât CC RAL	Poteau	8	Thorn Oracle	Master SON-T PIA Plus 70	7039	Cante merle	201-000	Crosse KCE RAL		-0,2317184	44,9351232	66	201	à côté du 2 rue Cantemerle	FAUX	FAUX	2020	FAUX	FAUX
	Chemin de Grangeneuve	Mât CC RAL	Poteau	8	Thorn Oracle	Master SON-T PIA Plus 70	7039	Cante merle	201-000	Crosse KCE RAL		-0,23148792	44,9350719	66	201	à côté du 2 rue Cantemerle	FAUX	FAUX	2020	FAUX	FAUX
	Chemin de Grangeneuve	PBA	Poteau	8	Thorn Europhane PiloteT1 ss vasque	Master SON-T PIA Plus 70	7039		201-000	Console AG		-0,22683046	44,9333581	66	201		FAUX	FAUX	2020	FAUX	FAUX
	Chemin de Grangeneuve	PBA	Poteau	8	Thorn Europhane PiloteT1 ss vasque	Master SON-T PIA Plus 70	7039		201-000	Console AG		-0,22589448	44,9331255	66	201		FAUX	FAUX	2020	FAUX	FAUX
	Chemin de Grangeneuve	Mât cintré AG	Poteau	8	Thorn Europhane PiloteT1 ss vasque	Master SON-T PIA Plus 70	7039		201-000	Europ		-0,2317706	44,9354668	66	201		FAUX	FAUX	2020	FAUX	FAUX
	Chemin de Gueyrosse	PBA	Poteau	8	Thorn Oracle	Master SON-T PIA Plus 70	7039		207-000	Console AG		-0,22451058	44,8990884	67	207	à côté 86 bvd Garde Rose	FAUX	FAUX	2020	FAUX	FAUX
	Chemin de Gueyrosse	PBA	Poteau	8	Thorn Oracle	Master SON-T PIA Plus 70	7039		207-000	Console AG		-0,22408894	44,8989182	67	207	à côté 86 bvd Garde Rose	FAUX	FAUX	2020	FAUX	FAUX
	Chemin de Gueyrosse	PBA	Poteau	8	Thorn Oracle	Master SON-T PIA Plus 70	7039		207-000	Console AG		-0,22368639	44,898761	67	207	à côté 86 bvd Garde Rose	FAUX	FAUX	2020	FAUX	FAUX
	Chemin de Gueyrosse	PBA	Poteau	8	Thorn Oracle	Master SON-T PIA Plus 70	7039		207-000	Console AG		-0,22302768	44,8985577	67	207	à côté 86 bvd Garde Rose	FAUX	FAUX	2020	FAUX	FAUX
	Chemin de Gueyrosse	PBA	Poteau	8	Thorn Oracle	Master SON-T PIA Plus 70	7039		207-000	Console AG	Eclairage public caché par un arbre	-0,22199386	44,8982533	67	207	à côté 86 bvd Garde Rose	FAUX	FAUX	2020	FAUX	FAUX
	Chemin de Gueyrosse	PBA	Poteau	8	Thorn Oracle	Master SON-T PIA Plus 70	7039		207-000	Console AG		-0,22173576	44,8981851	67	207	à côté 86 bvd Garde Rose	FAUX	FAUX	2020	FAUX	FAUX
	Chemin de la Commanderie	PBA	Poteau	8	Thorn Oracle	Master SON-T PIA Plus 70	7039		107-001	Console AG		-0,21250452	44,9148027	68	107		FAUX	FAUX	2020	FAUX	FAUX
à côté 19	Chemin de la Conque	PBA	Poteau	8	Thorn Oracle	Master SON-T PIA Plus 70	7039	Pintey	111-001	Console AG				69	111	à côté garage devant bat T rès Le Pintey rue des Castors	FAUX	FAUX	2020	FAUX	FAUX
en face 22	Chemin de la Conque	PBA	Poteau	8	Thorn Oracle	Master SON-T PIA Plus 70	7039	Pintey	111-002	Console AG	Eclairage public non visible	-0,24283712	44,9307754	69	111	à côté garage devant bat T rès Le Pintey rue des Castors	FAUX	FAUX	2020	FAUX	FAUX

après le poste	Chemin de la Corbière	PBA	Poteau	8	Thorn Oracle	Master SON-T PIA Plus 70	7039	Videlo t	114-001	Console AG			423	114	Chemin de la Corbière derriere le 32 de la rue de la Corbière	FAUX	FAUX		FAUX	FAUX	
fond d'impasse	Chemin de la Corbière	PBA	Poteau	8	Thorn Oracle	Master SON-T PIA Plus 70	7039	Videlo t	114-002	Console AG			423	114	Chemin de la Corbière derriere le 32 de la rue de la Corbière	FAUX	FAUX		FAUX	FAUX	
	Chemin de la Dussaude	PBA	Poteau	8	Thorn Oracle	Master SON-T PIA Plus 70	7039		150-000	Console AG		-0,22657198	44,9209905	70	150		FAUX	FAUX	2020	FAUX	FAUX
	Chemin de la Dussaude	PBA	Poteau	8	Thorn Oracle	Master SON-T PIA Plus 70	7039		150-000	Console AG		-0,22614534	44,9210248	70	150		FAUX	FAUX	2020	FAUX	FAUX
	Chemin de la Dussaude	PBA	Poteau	8	Thorn Oracle	Master SON-T PIA Plus 70	7039		150-000	Console AG		-0,22560389	44,9210456	70	150		FAUX	FAUX	2020	FAUX	FAUX
	Chemin de la Lamberte	PBA	Poteau	8	Thorn Civic	Master SON-T PIA Plus 70	7039		242-000	Console AG		-0,20601274	44,9157944	71	242	à définir	FAUX	FAUX	2020	FAUX	FAUX
	Chemin de la Lamberte	PBA	Poteau	8	Thorn Oracle	Master SON-T PIA Plus 70	7039	Comm anderie	242-000	Console AG		-0,21398297	44,9149561	71	242	angle chemin de la Lamberte et chemin de la Commanderie	FAUX	FAUX	2020	FAUX	FAUX
	Chemin de la Lamberte	PBA	Poteau	8	Thorn Oracle	Master SON-T PIA Plus 70	7039	Comm anderie	242-000	Console AG		-0,21459633	44,9149222	71	242	angle chemin de la Lamberte et chemin de la Commanderie	FAUX	FAUX	2020	FAUX	FAUX
	Chemin de la Lamberte	PBA	Poteau	8	Thorn Oracle	Master SON-T PIA Plus 70	7039	Comm anderie	242-000	Console AG		-0,21515664	44,9148042	71	242	angle chemin de la Lamberte et chemin de la Commanderie	FAUX	FAUX	2020	FAUX	FAUX
	Chemin de la Lamberte	PBA	Poteau	8	Thorn Oracle	Master SON-T PIA Plus 70	7039	Comm anderie	242-000	Console AG		-0,21585748	44,9147384	71	242	angle chemin de la Lamberte et chemin de la Commanderie	FAUX	FAUX	2020	FAUX	FAUX
	Chemin de la Lamberte	PBA	Poteau	8	Thorn Oracle	Master SON-T PIA Plus 70	7039	Comm anderie	242-000	Console AG		-0,21643389	44,9147819	71	242	angle chemin de la Lamberte et chemin de la Commanderie	FAUX	FAUX	2020	FAUX	FAUX
	Chemin de la Lamberte	PBA	Poteau	8	Thorn Civic	Master SON-T PIA Plus 70	7039		242-000	Console AG		-0,20980998	44,9152698	71	242	à définir	FAUX	FAUX	2020	FAUX	FAUX
	Chemin de la Lamberte	PBA	Poteau	8	Thorn Civic	Master SON-T PIA Plus 70	7039		242-000	Console AG		-0,20696794	44,9157625	71	242	à définir	FAUX	FAUX	2020	FAUX	FAUX
	Chemin de Plince	PBA	Poteau	8	Thorn Oracle	Master SON-T PIA Plus 70	7039		334-000	Console AG		-0,21400082	44,9201957	72	334		FAUX	FAUX	2020	FAUX	FAUX

	Chemin de Plince	PBA	Poteau	8	Thorn Oracle	Master SON-T PIA Plus 70	7039		334-000	Console AG		-0,21467663	44,9205636	72	334		FAUX	FAUX	2020	FAUX	FAUX
	Chemin de Plince	PBA	Poteau	8	Thorn Oracle	Master SON-T PIA Plus 70	7039		334-000	Console AG		-0,21513537	44,9208321	72	334		FAUX	FAUX	2020	FAUX	FAUX
	Chemin de Plince	PBA	Poteau	8	Thorn Oracle	Master SON-T PIA Plus 70	7039		334-000	Console AG		-0,21571205	44,92081	72	334		FAUX	FAUX	2020	FAUX	FAUX
	Chemin de Plince	PBA	Poteau	8	Thorn Oracle	Master SON-T PIA Plus 70	7039		334-000	Console AG		-0,21615785	44,9202163	72	334		FAUX	FAUX	2020	FAUX	FAUX
	Chemin de Plince	PBA	Poteau	8	Thorn Oracle	Master SON-T PIA Plus 70	7039		334-000	Console AG		-0,21708175	44,9202976	72	334		FAUX	FAUX	2020	FAUX	FAUX
	Chemin de Plince	PBA	Poteau	8	Thorn Oracle	Master SON-T PIA Plus 70	7039		334-000	Console AG		-0,21793779	44,9203643	72	334		FAUX	FAUX	2020	FAUX	FAUX
	Chemin de Plince	PBA	Poteau	8	Thorn Oracle	Master SON-T PIA Plus 70	7039		334-000	Console AG		-0,21881668	44,9204631	72	334		FAUX	FAUX	2020	FAUX	FAUX
	Chemin de Plince	PBA	Poteau	8	Thorn Oracle	Master SON-T PIA Plus 70	7039		334-000	Console AG		-0,21967896	44,9205609	72	334		FAUX	FAUX	2020	FAUX	FAUX
	Chemin de Plince	PBA	Poteau	8	Thorn Oracle	Master SON-T PIA Plus 70	7039		334-000	Console AG		-0,22064068	44,9206837	72	334		FAUX	FAUX	2020	FAUX	FAUX
	Chemin de Plince	PBA	Poteau	8	Thorn Oracle	Master SON-T PIA Plus 70	7039		334-000	Console AG		-0,22129858	44,9207625	72	334		FAUX	FAUX	2020	FAUX	FAUX
	Chemin de Plince	PBA	Poteau	8	Thorn Oracle	Master SON-T PIA Plus 70	7039		334-000	Console AG		-0,22204464	44,9208534	72	334		FAUX	FAUX	2020	FAUX	FAUX
	Chemin de Plince	PBA	Poteau	8	Thorn Oracle	Master SON-T PIA Plus 70	7039		334-000	Console AG		-0,22282316	44,9209281	72	334		FAUX	FAUX	2020	FAUX	FAUX
	Chemin de Plince	PBA	Poteau	8	Thorn Oracle	Master SON-T PIA Plus 70	7039		334-000	Console AG		-0,22316517	44,9212615	72	334		FAUX	FAUX	2020	FAUX	FAUX
	Chemin de Plince	PBA	Poteau	8	Thorn Oracle	Master SON-T PIA Plus 70	7039		334-000	Console AG		-0,22368623	44,9217781	72	334		FAUX	FAUX	2020	FAUX	FAUX
	Chemin de Plince	PBA	Poteau	8	Thorn Oracle	Master SON-T PIA Plus 70	7039		334-000	Console AG	Eclairage public caché par un arbre	-0,22345454	44,9215441	72	334		FAUX	FAUX	2020	FAUX	FAUX
	Chemin de Plince	PBA	Poteau	8	Thorn Oracle	Master SON-T PIA Plus 70	7039		334-000	Console AG		-0,22391622	44,9221121	72	334		FAUX	FAUX	2020	FAUX	FAUX
	Chemin de Rene	PBA	Poteau	8	Thorn Civic	Master SON-T PIA Plus 70			351-000	Console AG		-0,22872923	44,9350614	73	351		FAUX	FAUX	2020	FAUX	FAUX

	Chemin de Rene	PBA	Poteau	8	Thorn Civic	Master SON-T PIA Plus 70			351-000	Console AG		-0,22836358	44,9354074	73	351		FAUX	FAUX	2020	FAUX	FAUX
	Chemin de Rene	PBA	Poteau	8	Thorn Civic	Master SON-T PIA Plus 70			351-000	Console AG		-0,22774548	44,935905	73	351		FAUX	FAUX	2020	FAUX	FAUX
	Chemin de Rene	PBA	Poteau	8	Thorn Civic	Master SON-T PIA Plus 70			351-000	Console AG		-0,22715513	44,9367594	73	351		FAUX	FAUX	2020	FAUX	FAUX
	Chemin de Rifat	Mât Solaire Novea	Poteau	8	Novéa Linéo 2	40	7039		354-001	Crosse Linéo		-0,22273482	44,9275399	74	354		FAUX	VRAI	2020	FAUX	FAUX
	Chemin de Rifat	Mât Solaire Novea	Poteau	8	Novéa Linéo 2	40	7039		354-002	Crosse Linéo		-0,22189931	44,9282625	74	354		FAUX	VRAI	2020	FAUX	FAUX
	Chemin de Taillefer	PBA	Poteau	8	Thorn Oracle	Master SON-T PIA Plus 70	7039	Comm anderie	401-000	Console AG		-0,21437934	44,9127772	75	401	angle chemin de la Lamberte et chemin de la Commanderie	FAUX	FAUX	2020	FAUX	FAUX
	Chemin de Taillefer	PBA	Poteau	8	Thorn Oracle	Master SON-T PIA Plus 70	7039	Comm anderie	401-000	Console AG		-0,21444416	44,9130054	75	401	angle chemin de la Lamberte et chemin de la Commanderie	FAUX	FAUX	2020	FAUX	FAUX
	Chemin de Taillefer	PBA	Poteau	8	Thorn Oracle	Master SON-T PIA Plus 70	7039	Comm anderie	401-000	Console AG		-0,21431212	44,9134606	75	401	angle chemin de la Lamberte et chemin de la Commanderie	FAUX	FAUX	2020	FAUX	FAUX
	Chemin de Taillefer	PBA	Poteau	8	Thorn Oracle	Master SON-T PIA Plus 70	7039	Comm anderie	401-000	Console AG		-0,2141919	44,913811	75	401	angle chemin de la Lamberte et chemin de la Commanderie	FAUX	FAUX	2020	FAUX	FAUX
	Chemin de Taillefer	PBA	Poteau	8	Thorn Oracle	Master SON-T PIA Plus 70	7039	Comm anderie	401-000	Console AG		-0,21402667	44,9143563	75	401	angle chemin de la Lamberte et chemin de la Commanderie	FAUX	FAUX	2020	FAUX	FAUX
	Chemin de Verdet	PBA	Poteau	8	Thorn Oracle	Master SON-T PIA Plus 100	7039		422-000	Console AG		-0,211056	44,903001	76	422		FAUX	FAUX	2020	FAUX	FAUX
	Chemin de Verdet	PBA	Poteau	8	Thorn Oracle	Master SON-T PIA Plus 100	7039		422-000	Console AG		-0,21090883	44,9034995	76	422		FAUX	FAUX	2020	FAUX	FAUX
	Chemin de Verdet	PBA	Poteau	8	Thorn Oracle	Master SON-T PIA Plus 100	7039		422-000	Console AG		-0,21079407	44,9039424	76	422		FAUX	FAUX	2020	FAUX	FAUX
	Chemin de Verdet	PBA	Poteau	8	Thorn Oracle	Master SON-T PIA Plus 100	7039		422-000	Console AG		-0,2107224	44,9042548	76	422		FAUX	FAUX	2020	FAUX	FAUX
	Chemin de Verdet	Mât CC RAL	Poteau	8	Thorn Oracle	Master SON-T PIA Plus 100	7039		422-000	Crosse KCE RAL		-0,21228393	44,8993904	76	422		FAUX	FAUX	2020	FAUX	FAUX
	Chemin de Verdet	Mât CC RAL	Poteau	8	Thorn Oracle	Master SON-T PIA Plus 100	7039		422-000	Crosse KCE RAL		-0,21220036	44,8996577	76	422		FAUX	FAUX	2020	FAUX	FAUX

	Chemin de Verdet	Mât CC RAL	Poteau	8	Thorn Oracle	Master SON-T PIA Plus 100	7039		422-000	Crosse KCE RAL		-0,2120676	44,9001158	76	422		FAUX	FAUX	2020	FAUX	FAUX
	Chemin de Verdet	Mât CC RAL	Poteau	8	Thorn Oracle	Master SON-T PIA Plus 100	7039		422-000	Crosse KCE RAL		-0,21177541	44,9010749	76	422		FAUX	FAUX	2020	FAUX	FAUX
	Chemin de Verdet	Mât CC RAL	Poteau	8	Thorn Oracle	Master SON-T PIA Plus 100	7039		422-000	Crosse KCE RAL		-0,21158674	44,9014731	76	422		FAUX	FAUX	2020	FAUX	FAUX
	Chemin de Verdet	Mât CC RAL	Poteau	8	Thorn Oracle	Master SON-T PIA Plus 100	7039		422-000	Crosse KCE RAL		-0,21150733	44,901919	76	422		FAUX	FAUX	2020	FAUX	FAUX
	Chemin de Verdet	Mât CC RAL	Poteau	8	Thorn Oracle	Master SON-T PIA Plus 100	7039		422-000	Crosse KCE RAL		-0,21137034	44,9023615	76	422		FAUX	FAUX	2020	FAUX	FAUX
	Chemin de Verdet	Mât CC RAL	Poteau	8	Thorn Oracle	Master SON-T PIA Plus 100	7039		422-000	Crosse KCE RAL		-0,21125595	44,9027217	76	422		FAUX	FAUX	2020	FAUX	FAUX
	Chemin de Verdet	Mât CC RAL	Poteau	8	Thorn Oracle	Master SON-T PIA Plus 100	7039		422-000	Crosse KCE RAL		-0,21106535	44,9029945	76	422		FAUX	FAUX	2020	FAUX	FAUX
	Chemin des Lamproies	Mât CC RAL	Poteau	8	Thorn Oracle	Master SON-T PIA Plus 70	7039	Souffrain	248-000	Crosse KCE RAL		-0,22224244	44,8982602	77	248	à côté 86 bvd Garderose	FAUX	FAUX	2020	FAUX	FAUX
-	Chemin des Lamproies	Mât CC RAL	Poteau	8	Thorn Oracle	Master SON-T PIA Plus 70	7039	Souffrain	248-001	Crosse KCE RAL		-0,22234971	44,8979701	77	248	à côté 86 bvd Garderose	FAUX	FAUX	2020	FAUX	FAUX
	Chemin des Lamproies	Mât CC RAL	Poteau	8	Thorn Oracle	Master SON-T PIA Plus 70	7039	Souffrain	248-000	Crosse KCE RAL		-0,22244478	44,8977562	77	248	à côté 86 bvd Garderose	FAUX	FAUX	2020	FAUX	FAUX
	Chemin des Lamproies	Mât CC RAL	Poteau	8	Thorn Oracle	Master SON-T PIA Plus 70	7039	Souffrain	248-000	Crosse KCE RAL		-0,22260234	44,8974641	77	248	à côté 86 bvd Garderose	FAUX	FAUX	2020	FAUX	FAUX
	Chemin des Lamproies	Mât CC RAL	Poteau	8	Thorn Oracle	Master SON-T PIA Plus 70	7039	Souffrain	248-000	Crosse KCE RAL		-0,22278226	44,8972559	77	248	à côté 86 bvd Garderose	FAUX	FAUX	2020	FAUX	FAUX
	Chemin des Lamproies	Mât CC RAL	Poteau	8	Thorn Oracle	Master SON-T PIA Plus 70	7039	Souffrain	248-000	Crosse KCE RAL		-0,22299698	44,8970501	77	248	à côté 86 bvd Garderose	FAUX	FAUX	2020	FAUX	FAUX
-	Chemin des Lamproies	Mât CC RAL	Poteau	8	Thorn Oracle	Master SON-T PIA Plus 70	7039	Souffrain	248-002	Crosse KCE RAL		-0,22319973	44,8968494	77	248	à côté 86 bvd Garderose	FAUX	FAUX	2020	FAUX	FAUX
	Chemin des Lamproies	Mât CC RAL	Poteau	8	Thorn Oracle	Master SON-T PIA Plus 70	7039	Souffrain	248-000	Crosse KCE RAL		-0,22341872	44,8966391	77	248	à côté 86 bvd Garderose	FAUX	FAUX	2020	FAUX	FAUX
	Chemin des Lamproies	Mât CC RAL	Poteau	8	Thorn Oracle	Master SON-T PIA Plus 70	7039	Souffrain	248-000	Crosse KCE RAL		-0,22363108	44,8964381	77	248	à côté 86 bvd Garderose	FAUX	FAUX	2020	FAUX	FAUX
	Chemin des Lamproies	Mât CC RAL	Poteau	8	Thorn Oracle	Master SON-T PIA Plus 70	7039	Souffrain	248-000	Crosse KCE RAL	Eclairage public caché par un arbre	-0,22385405	44,896234	77	248	à côté 86 bvd Garderose	FAUX	FAUX	2020	FAUX	FAUX

-	Chemin des Lamproies	Mât CC RAL	Poteau	8	Thorn Oracle	Master SON-T PIA Plus 70	7039	Souffrain	248-003	Crosse KCE RAL		-0,22409912	44,8960444	77	248	à côté 86 bvd Garderose	FAUX	FAUX	2020	FAUX	FAUX
	Chemin des Lamproies	Mât CC RAL	Poteau	8	Thorn Oracle	Master SON-T PIA Plus 70	7039	Souffrain	248-000	Crosse KCE RAL		-0,22432042	44,8958804	77	248	à côté 86 bvd Garderose	FAUX	FAUX	2020	FAUX	FAUX
	Chemin des Lamproies	Mât CC RAL	Poteau	8	Thorn Oracle	Master SON-T PIA Plus 70	7039	Souffrain	248-000	Crosse KCE RAL		-0,22469095	44,8958301	77	248	à côté 86 bvd Garderose	FAUX	FAUX	2020	FAUX	FAUX
	Chemin des Ormeaux	PBA	Poteau	8	Thorn Civic	Master SON-T PIA Plus 70			304-000	Console AG		-0,22268582	44,93241	78	304		FAUX	FAUX	2020	FAUX	FAUX
	Chemin des Ormeaux	PBA	Poteau	8	Thorn Civic	Master SON-T PIA Plus 70			304-000	Console AG		-0,22066718	44,9319992	78	304		FAUX	FAUX	2020	FAUX	FAUX
	Chemin des Ormeaux	PBA	Poteau	8	Thorn Civic	Master SON-T PIA Plus 70			304-000	Console AG		-0,21909666	44,9315238	78	304		FAUX	FAUX	2020	FAUX	FAUX
	Chemin des Ormeaux	PBA	Poteau	8	Thorn Civic	Master SON-T PIA Plus 70			304-000	Console AG		-0,21633746	44,9308524	78	304		FAUX	FAUX	2020	FAUX	FAUX
	Chemin des Ormeaux	PBA	Poteau	8	Thorn Civic	Master SON-T PIA Plus 70			304-000	Console AG		-0,21554809	44,9304905	78	304		FAUX	FAUX	2020	FAUX	FAUX
	Chemin des Ormeaux	PBA	Poteau	8	Thorn Civic	Master SON-T PIA Plus 70			304-000	Console AG		-0,21482677	44,9302248	78	304		FAUX	FAUX	2020	FAUX	FAUX
	Chemin du Casse	PBA	Poteau	8	Thorn Oracle	Master SON-T PIA Plus 70	7039	Hopital Bordette	079-000	Console AG		-0,22591327	44,9186789	79	079	En face 76 rue de la bordette	FAUX	FAUX	2020	FAUX	FAUX
	Chemin du Casse	PBA	Poteau	8	Thorn Oracle	Master SON-T PIA Plus 70	7039	Hopital Bordette	079-000	Console AG		-0,22561227	44,9186174	79	079	En face 76 rue de la bordette	FAUX	FAUX	2020	FAUX	FAUX
	Chemin du Casse	PBA	Poteau	8	Thorn Oracle	Master SON-T PIA Plus 70	7039	Duffour	079-000	Console AG		-0,22487861	44,9184974	79	079	entrée du lotissement Duffour rue du Casse	FAUX	FAUX	2020	FAUX	FAUX
	Chemin du Casse	PBA	Poteau	8	Thorn Oracle	Master SON-T PIA Plus 70	7039	Duffour	079-000	Console AG		-0,22442395	44,9184023	79	079	entrée du lotissement Duffour rue du Casse	FAUX	FAUX	2020	FAUX	FAUX
	Chemin du Casse	PBA	Poteau	8	Thorn Oracle	Master SON-T PIA Plus 70	7039	Duffour	079-000	Console AG		-0,22310294	44,9181522	79	079	entrée du lotissement Duffour rue du Casse	FAUX	FAUX	2020	FAUX	FAUX
	Chemin du Casse	PBA	Poteau	8	Thorn Oracle	Master SON-T PIA Plus 70	7039	Duffour	079-000	Console AG		-0,22239754	44,9180559	79	079	entrée du lotissement Duffour rue du Casse	FAUX	FAUX	2020	FAUX	FAUX

	Chemin du Casse	PBA	Poteau	8	Thorn Oracle	Master SON-T PIA Plus 70	7039	Duffour	079-000	Console AG		-0,22204528	44,9179015	79	079	entrée du lotissement Duffour rue du Casse	FAUX	FAUX	2020	FAUX	FAUX
	Chemin du Casse	PBA	Poteau	8	Thorn Oracle	Master SON-T PIA Plus 70	7039	Duffour	079-000	Console AG		-0,2204864	44,9169535	79	079	entrée du lotissement Duffour rue du Casse	FAUX	FAUX	2020	FAUX	FAUX
	Chemin du Casse	PBA	Poteau	8	Thorn Oracle	Master SON-T PIA Plus 70	7039	Duffour	079-000	Console AG		-0,22121677	44,9173568	79	079	entrée du lotissement Duffour rue du Casse	FAUX	FAUX	2020	FAUX	FAUX
	Chemin du Casse	PBA	Poteau	8	Thorn Oracle	Master SON-T PIA Plus 70	7039	Duffour	079-000	Console AG		-0,22181996	44,9176767	79	079	entrée du lotissement Duffour rue du Casse	FAUX	FAUX	2020	FAUX	FAUX
à côté poste	Chemin du Petit Beausejour	PBA	Poteau	8	Thorn Oracle	Master SON-T PIA Plus 70	7039	Beausejour	317-003	Console AG		-0,23431027	44,9240421	80	317	en face lotissement Beausejour, chemin du Petit beausejour	FAUX	FAUX	2020	FAUX	FAUX
5	Chemin du Petit Beausejour	PBA	Poteau	8	Thorn Oracle	Master SON-T PIA Plus 70	7039	Beausejour	317-002	Console AG		-0,23457437	44,9238465	80	317	en face lotissement Beausejour, chemin du Petit beausejour	FAUX	FAUX	2020	FAUX	FAUX
	Chemin du Ruste	PBA	Poteau	8	Thorn Oracle	Master SON-T PIA Plus 70	7039	Ruste	368-000	Console AG		-0,21251515	44,9100588	81	368	fond du lotissement Domaine du Ruste	FAUX	FAUX	2020	FAUX	FAUX
	Chemin du Ruste	PBA	Poteau	8	Thorn Oracle	Master SON-T PIA Plus 70	7039	Ruste	368-000	Console AG		-0,21203513	44,9097244	81	368	fond du lotissement Domaine du Ruste	FAUX	FAUX	2020	FAUX	FAUX
	Chemin du Ruste	PBA	Poteau	8	Thorn Oracle	Master SON-T PIA Plus 70	7039	Ruste	368-000	Console AG		-0,21152028	44,9092543	81	368	fond du lotissement Domaine du Ruste	FAUX	FAUX	2020	FAUX	FAUX
	Chemin du Ruste	PBA	Poteau	8	Thorn Oracle	Master SON-T PIA Plus 70	7039	Ruste	368-000	Console AG		-0,21109722	44,9088371	81	368	fond du lotissement Domaine du Ruste	FAUX	FAUX	2020	FAUX	FAUX
	Chemin du Ruste	PBA	Poteau	8	Thorn Oracle	Master SON-T PIA Plus 70	7039	Ruste	368-000	Console AG		-0,21083998	44,9085004	81	368	fond du lotissement Domaine du Ruste	FAUX	FAUX	2020	FAUX	FAUX
	Chemin du Ruste	PBA	Poteau	8	Thorn Oracle	Master SON-T PIA Plus 70	7039	Ruste	368-000	Console AG		-0,21092743	44,9080811	81	368	fond du lotissement Domaine du Ruste	FAUX	FAUX	2020	FAUX	FAUX

	Chemin du Ruste	PBA	Poteau	8	Thorn Oracle	Master SON-T PIA Plus 70	7039	Ruste	368-000	Console AG		-0,21096055	44,907814	81	368	fond du lotissement Domaine du Ruste	FAUX	FAUX	2020	FAUX	FAUX
	Chemin du Ruste	PBA	Poteau	8	Thorn Oracle	Master SON-T PIA Plus 70	7039	Ruste	368-000	Console AG		-0,21095048	44,9075278	81	368	fond du lotissement Domaine du Ruste	FAUX	FAUX	2020	FAUX	FAUX
	Chemin du Ruste	PBA	Poteau	8	Thorn Oracle	Master SON-T PIA Plus 70	7039	Ruste	368-000	Console AG		-0,21088847	44,9072393	81	368	fond du lotissement Domaine du Ruste	FAUX	FAUX	2020	FAUX	FAUX
	Chemin du Ruste	PBA	Poteau	8	Thorn Oracle	Master SON-T PIA Plus 70	7039	Ruste	368-000	Console AG		-0,21078237	44,9069484	81	368	fond du lotissement Domaine du Ruste	FAUX	FAUX	2020	FAUX	FAUX
	Chemin du Ruste	PBA	Poteau	8	Thorn Oracle	Master SON-T PIA Plus 70	7039	Ruste	368-000	Console AG		-0,21068935	44,9066781	81	368	fond du lotissement Domaine du Ruste	FAUX	FAUX	2020	FAUX	FAUX
	Chemin du Ruste	PBA	Poteau	8	Thorn Oracle	Master SON-T PIA Plus 70	7039	Ruste	368-000	Console AG		-0,2105968	44,9064446	81	368	fond du lotissement Domaine du Ruste	FAUX	FAUX	2020	FAUX	FAUX
	Chemin du Ruste	PBA	Poteau	8	Thorn Oracle	Master SON-T PIA Plus 70	7039	Ruste	368-000	Console AG		-0,2104515	44,9059907	81	368	fond du lotissement Domaine du Ruste	FAUX	FAUX	2020	FAUX	FAUX
	Chemin du Ruste	PBA	Poteau	8	Thorn Oracle	Master SON-T PIA Plus 70	7039	Le Verdet	368-000	Console AG		-0,21060605	44,9052023	81	368	à côté de l'entrée Chambon , 6 chemin Verdet	FAUX	FAUX	2020	FAUX	FAUX
	Chemin du Ruste	PBA	Poteau	8	Thorn Oracle	Master SON-T PIA Plus 70	7039	Le Verdet	368-000	Console AG		-0,21066013	44,9049471	81	368	à côté de l'entrée Chambon , 6 chemin Verdet	FAUX	FAUX	2020	FAUX	FAUX
	Chemin du Ruste	PBA	Poteau	8	Thorn Oracle	Master SON-T PIA Plus 70	7039	Ruste	368-000	Console AG		-0,21037395	44,9061141	81	368	fond du lotissement Domaine du Ruste	FAUX	FAUX	2020	FAUX	FAUX
	Chemin du Ruste	PBA	Poteau	8	Thorn Oracle	Master SON-T PIA Plus 70	7039	Le Verdet	368-000	Console AG		-0,21037078	44,9057775	81	368	à côté de l'entrée Chambon , 6 chemin Verdet	FAUX	FAUX	2020	FAUX	FAUX
	Chemin du Ruste	PBA	Poteau	8	Thorn Oracle	Master SON-T PIA Plus 70	7039	Le Verdet	368-000	Console AG		-0,21064317	44,904592	81	368	à côté de l'entrée Chambon , 6 chemin Verdet	FAUX	FAUX	2020	FAUX	FAUX
en face 20	Chemin du Vélodrome	PBA	Poteau	8	Thorn Oracle	Master SON-T PIA Plus 70	7039		419-001	Console AG		-0,238334	44,9292639	82	419		FAUX	FAUX	2020	FAUX	FAUX

11	Chemin du Vélodrome	PBA	Poteau	8	Thorn Oracle	Master SON-T PIA Plus 70	7039		419-002	Console AG		-0,23763226	44,9289843	82	419		FAUX	FAUX	2020	FAUX	FAUX
	Clos Chauvin	PBA	Poteau	8	Thorn Oracle	Master SON-T PIA Plus 100	7039	Atget	095-000	Console AG		-0,22159886	44,9034941	83	095	en face 6 rue Atget	FAUX	FAUX	2020	FAUX	FAUX
	Clos Chauvin	PBA	Poteau	8	Thorn Oracle	Master SON-T PIA Plus 100	7039	Atget	095-000	Console AG		-0,22159886	44,9034941	83	095	en face 6 rue Atget	FAUX	FAUX	2020	FAUX	FAUX
	Clos Chauvin	PBA	Poteau	8	Thorn Oracle	Master SON-T PIA Plus 100	7039	Atget	095-000	Console AG		-0,22159107	44,9035072	83	095	en face 6 rue Atget	FAUX	FAUX	2020	FAUX	FAUX
	Clos Chauvin	PBA	Poteau	8	Thorn Oracle	Master SON-T PIA Plus 100	7039	Atget	095-000	Console AG		-0,22114584	44,903326	83	095	en face 6 rue Atget	FAUX	FAUX	2020	FAUX	FAUX
	Clos Chauvin	PBA	Poteau	8	Thorn Oracle	Master SON-T PIA Plus 100	7039	Atget	095-000	Console AG		-0,2207852	44,9031735	83	095	en face 6 rue Atget	FAUX	FAUX	2020	FAUX	FAUX
	Clos Chauvin	PBA	Poteau	8	Thorn Oracle	Master SON-T PIA Plus 100	7039	Atget	095-000	Console AG		-0,22039826	44,9030117	83	095	en face 6 rue Atget	FAUX	FAUX	2020	FAUX	FAUX
	Clos Chauvin	PBA	Poteau	8	Thorn Oracle	Master SON-T PIA Plus 100	7039	Atget	095-000	Console AG		-0,22000529	44,9028534	83	095	en face 6 rue Atget	FAUX	FAUX	2020	FAUX	FAUX
	Clos Chauvin	PBA	Poteau	8	Thorn Oracle	Master SON-T PIA Plus 100	7039	Atget	095-000	Console AG		-0,21962665	44,9027024	83	095	en face 6 rue Atget	FAUX	FAUX	2020	FAUX	FAUX
	Clos Chauvin	PBA	Poteau	8	Thorn Oracle	Master SON-T PIA Plus 100	7039	Atget	095-000	Console AG		-0,21934542	44,9025866	83	095	en face 6 rue Atget	FAUX	FAUX	2020	FAUX	FAUX
	Clos Chauvin	PBA	Poteau	8	Thorn Oracle	Master SON-T PIA Plus 100	7039	Atget	095-000	Console AG	Mauvaise luminosité	-0,21936034	44,9028612	83	095	en face 6 rue Atget	FAUX	FAUX	2020	FAUX	FAUX
	Clos Chauvin	PBA	Poteau	8	Thorn Oracle	Master SON-T PIA Plus 100	7039	Atget	095-000	Console AG		-0,21980738	44,9030154	83	095	en face 6 rue Atget	FAUX	FAUX	2020	FAUX	FAUX
	Clos Chauvin	PBA	Poteau	8	Thorn Oracle	Master SON-T PIA Plus 100	7039	Atget	095-000	Console AG	Eclairage public caché par un arbre	-0,22019408	44,9031733	83	095	en face 6 rue Atget	FAUX	FAUX	2020	FAUX	FAUX
	Clos des Lamproies	Mât CC RAL	Poteau	8	Thorn Oracle	Master SON-T PIA Plus 70	7039		101-000	Crosse KCE RAL		-0,22442547	44,895642	84	101		FAUX	FAUX	2020	FAUX	FAUX
	Clos des Lamproies	Mât cylindrique AG	Poteau	8	Indal Claude Lefebvre Tub	Master SON-T PIA Plus 70	7039		101-000	Néant	Doute sur l'éclairage public	-0,22505201	44,895632	84	101		FAUX	FAUX	2020	FAUX	FAUX
	Clos des Lamproies	Mât cylindrique AG	Poteau	8	Indal Claude Lefebvre Tub	Master SON-T PIA Plus 70	7039		101-000	Néant	Doute sur l'éclairage public	-0,22520517	44,8956461	84	101		FAUX	FAUX	2020	FAUX	FAUX
	Clos des Lamproies	Mât cylindrique AG	Poteau	8	Indal Claude Lefebvre Tub	Master SON-T PIA Plus 70	7039		101-000	Néant	Doute sur l'éclairage public	-0,22521551	44,8955565	84	101		FAUX	FAUX	2020	FAUX	FAUX

	Clos des Lamproies	Mât cylindrique AG	Poteau	8	Indal Claude Lefebvre Tub	Master SON-T PIA Plus 70	7039		101-000	Néant	Doute sur l'éclairage public	-0,22529682	44,8954596	84	101		FAUX	FAUX	2020	FAUX	FAUX
	Clos des Lamproies	Mât cylindrique AG	Poteau	8	Indal Claude Lefebvre Tub	Master SON-T PIA Plus 70	7039		101-000	Néant	Doute sur l'éclairage public / Mauvaise Luminosité	-0,22544495	44,8953964	84	101		FAUX	FAUX	2020	FAUX	FAUX
	Clos des Lamproies	Mât cylindrique AG	Poteau	8	Indal Claude Lefebvre Tub	Master SON-T PIA Plus 70	7039		101-000	Néant	Doute sur l'éclairage public	-0,22543294	44,8953109	84	101		FAUX	FAUX	2020	FAUX	FAUX
	Clos des Lamproies	Mât cylindrique AG	Poteau	8	Indal Claude Lefebvre Tub	Master SON-T PIA Plus 70	7039		101-000	Néant	Doute sur l'éclairage public	-0,22549436	44,8952246	84	101		FAUX	FAUX	2020	FAUX	FAUX
	Clos des Lamproies	Mât cylindrique AG	Poteau	8	Indal Claude Lefebvre Tub	Master SON-T PIA Plus 70	7039		101-000	Néant	Doute sur l'éclairage public	-0,22552465	44,8950654	84	101		FAUX	FAUX	2020	FAUX	FAUX
	Clos Des Myosotis	Mât bi-section	Poteau	3,5	Indal Industria Logo	Master colour CDM-T 70W/830	7039		102-000	Néant		-0,23545147	44,8985845	85	102		FAUX	FAUX	2020	FAUX	FAUX
	Clos Des Myosotis	Mât bi-section	Poteau	3,5	Indal Industria Logo	Master colour CDM-T 70W/830	7039		102-000	Néant		-0,23534847	44,8987979	85	102		FAUX	FAUX	2020	FAUX	FAUX
	Clos Des Myosotis	Mât bi-section	Poteau	3,5	Indal Industria Logo	Master colour CDM-T 70W/830	7039		102-000	Néant		-0,23525208	44,8989591	85	102		FAUX	FAUX	2020	FAUX	FAUX
	Clos Des Myosotis	Mât bi-section	Poteau	3,5	Indal Industria Logo	Master colour CDM-T 70W/830	7039		102-000	Néant		-0,23516024	44,8991743	85	102		FAUX	FAUX	2020	FAUX	FAUX
	Clos Des Myosotis	Mât bi-section	Poteau	3,5	Indal Industria Logo	Master colour CDM-T 70W/830	7039		102-000	Néant		-0,23510751	44,8993079	85	102		FAUX	FAUX	2020	FAUX	FAUX
	Clos Des Myosotis	Mât bi-section	Poteau	3,5	Indal Industria Logo	Master colour CDM-T 70W/830	7039		102-000	Néant		-0,23516377	44,8995395	85	102		FAUX	FAUX	2020	FAUX	FAUX
	Clos Des Myosotis	Mât bi-section	Poteau	3,5	Indal Industria Logo	Master colour CDM-T 70W/830	7039		102-000	Néant		-0,23508374	44,8996978	85	102		FAUX	FAUX	2020	FAUX	FAUX
	Clos Des Myosotis	Mât bi-section	Poteau	3,5	Indal Industria Logo	Master colour CDM-T 70W/830	7039		102-000	Néant		-0,23501261	44,8998717	85	102		FAUX	FAUX	2020	FAUX	FAUX
	Clos Des Myosotis	Mât bi-section	Poteau	3,5	Indal Industria Logo	Master colour CDM-T 70W/830	7039		102-000	Néant		-0,2349949	44,9000275	85	102		FAUX	FAUX	2020	FAUX	FAUX
	Clos Des Myosotis	Mât bi-section	Poteau	3,5	Indal Industria Logo	Master colour CDM-T 70W/830	7039		102-000	Néant		-0,23498116	44,9002487	85	102		FAUX	FAUX	2020	FAUX	FAUX
3	Cours des Girondins	Néant	Façade	0	Schröder Comatelec Neos	Master SON-T PIA Plus 100	7039	Saint Jean	192-001	Néant	Cellule	-0,24737332	44,9127223	86	192		FAUX	FAUX	2020	FAUX	FAUX
4	Cours des Girondins	Mât cylindrique AG	Poteau	4	Thorn Europhane LCP 400	Master SON-T PIA Plus 70			192-002	Néant		-0,24747799	44,9126212	86	192		FAUX	FAUX	2020	FAUX	FAUX

3	Cours des Girondins	Mât cylindrique AG	Poteau	4	Thorn Europhane LCP 400	Master SON-T PIA Plus 70			192-017	Néant		-0,24732535	44,9126995	86	192		FAUX	FAUX	2020	FAUX	FAUX
13	Cours des Girondins	Néant	Façade	0	Schröder Comatelec Neos	Master SON-T PIA Plus 100	7039	Girondins	192-003	Néant		-0,24691937	44,9124229	86	192	à côté 45 cours des Girondins	FAUX	FAUX	2020	FAUX	FAUX
10	Cours des Girondins	Néant	Façade	0	Schröder Comatelec Neos	Master SON-T PIA Plus 100	7039	Girondins	192-002	Néant	Mauvaise luminosité	-0,24719368	44,9123997	86	192	à côté 45 cours des Girondins	FAUX	FAUX	2020	FAUX	FAUX
20	Cours des Girondins	Mât cylindrique AG	Poteau	4	Thorn Europhane LCP 400	Master SON-T PIA Plus 70	5013	Girondins	192-019	Néant		-0,24664935	44,9120705	86	192	à côté 45 cours des Girondins	FAUX	FAUX	2020	FAUX	FAUX
19	Cours des Girondins	Mât cylindrique AG	Poteau	4	Thorn Europhane LCP 400	Master SON-T PIA Plus 70	5013	Girondins	192-018	Néant		-0,24660562	44,9121804	86	192	à côté 45 cours des Girondins	FAUX	FAUX	2020	FAUX	FAUX
28	Cours des Girondins	Néant	Façade	0	Schröder Comatelec Neos	Master SON-T PIA Plus 100	7039	Girondins	192-004	Néant	Mauvaise luminosité	-0,24640943	44,9118675	86	192	à côté 45 cours des Girondins	FAUX	FAUX	2020	FAUX	FAUX
37	Cours des Girondins	Néant	Façade	0	Schröder Comatelec Neos	Master SON-T PIA Plus 100	7039	Girondins	192-007	Néant		-0,24588394	44,9117264	86	192	à côté 45 cours des Girondins	FAUX	FAUX	2020	FAUX	FAUX
53	Cours des Girondins	Néant	Façade	0	Schröder Comatelec Neos	Master SON-T PIA Plus 100	7039	Girondins	192-009	Néant		-0,2450572	44,9115281	86	192	à côté 45 cours des Girondins	FAUX	FAUX	2020	FAUX	FAUX
64	Cours des Girondins	Néant	Façade	0	Schröder Comatelec Neos	Master SON-T PIA Plus 100	7039	Girondins	192-010	Néant		-0,2446535	44,9113491	86	192	à côté 45 cours des Girondins	FAUX	FAUX	2020	FAUX	FAUX
68	Cours des Girondins	Mât cylindrique AG	Poteau	4	Thorn Europhane LCP 400	Master SON-T PIA Plus 70	5013	Girondins	192-021	Néant		-0,24436737	44,9113455	86	192	à côté 45 cours des Girondins	FAUX	FAUX	2020	FAUX	FAUX
61	Cours des Girondins	Mât cylindrique AG	Poteau	4	Thorn Europhane LCP 400	Master SON-T PIA Plus 70	5013	Girondins	192-020	Néant		-0,24438283	44,9114432	86	192	à côté 45 cours des Girondins	FAUX	FAUX	2020	FAUX	FAUX
72	Cours des Girondins	Néant	Façade	0	Schröder Comatelec Neos	Master SON-T PIA Plus 100	7039	Montaudon	192-012	Néant		-0,24406382	44,9112872	86	192	en face 6 rue Montaudon	FAUX	FAUX	2020	FAUX	FAUX
82	Cours des Girondins	Néant	Façade	0	Schröder Comatelec Neos	Master SON-T PIA Plus 100	7039	Montaudon	192-013	Néant		-0,24359634	44,9112238	86	192	en face 6 rue Montaudon	FAUX	FAUX	2020	FAUX	FAUX
84	Cours des Girondins	Mât cylindrique AG	Poteau	4	Thorn Europhane LCP 400	Master SON-T PIA Plus 70	5013	Girondins	192-023	Néant		-0,24347036	44,9112451	86	192	à côté 45 cours des Girondins	FAUX	FAUX	2020	FAUX	FAUX
77	Cours des Girondins	Mât cylindrique AG	Poteau	4	Thorn Europhane LCP 400	Master SON-T PIA Plus 70	5013	Girondins	192-022	Néant		-0,24345903	44,9113553	86	192	à côté 45 cours des Girondins	FAUX	FAUX	2020	FAUX	FAUX
92	Cours des Girondins	Néant	Façade	0	Schröder Comatelec Neos	Master SON-T PIA Plus 100	7039	Montaudon	192-014	Néant		-0,24289537	44,9111452	86	192	en face 6 rue Montaudon	FAUX	FAUX	2020	FAUX	FAUX
97	Cours des Girondins	Néant	Façade	0	Schröder Comatelec Neos	Master SON-T PIA Plus 100	7039	Thiers	192-015	Néant		-0,24255944	44,9112821	86	192		FAUX	FAUX	2020	FAUX	FAUX

29	Cours des Girondins	Néant	Façade	0	Schröder Comatelec Neos	Master SON-T PIA Plus 100	7039	Girondins	192-005	Néant			86	192	à côté 45 cours des Girondins	FAUX	FAUX	2020	FAUX	FAUX	
à côté 19	Cours des Girondins	Néant	Façade	0	Schröder Comatelec Neos	Master SON-T PIA Plus 100	7039	Girondins	192-003	Néant			86	192	à côté 45 cours des Girondins	FAUX	FAUX	2020	FAUX	FAUX	
48	Cours des Girondins	Néant	Façade	0	Schröder Comatelec Neos	Master SON-T PIA Plus 100	7039	Girondins	192-008	Néant			86	192	à côté 45 cours des Girondins	FAUX	FAUX	2020	FAUX	FAUX	
30	Cours des Girondins	Néant	Façade	0	Schröder Comatelec Neos	Master SON-T PIA Plus 100	7039	Girondins	192-006	Néant			86	192	à côté 45 cours des Girondins	FAUX	FAUX	2020	FAUX	FAUX	
101	Cours des Girondins	Néant	Façade	0	Schröder Comatelec Neos	Master SON-T PIA Plus 100	7039	Thiers	192-016	Néant			86	192		FAUX	FAUX	2020	FAUX	FAUX	
71	Cours des Girondins	Néant	Façade	0	Schröder Comatelec Neos	Master SON-T PIA Plus 100	7039	Girondins	192-011	Néant			86	192	à côté 45 cours des Girondins	FAUX	FAUX	2020	FAUX	FAUX	
	Cours Tourny	PBA	Poteau	8	3e International Harmony	Master SON-T PIA Plus 70	7039		412-000	Console AG		-0,23967658	44,9153444	87	412		FAUX	FAUX	2020	FAUX	FAUX
	Cours Tourny	Potence	Façade	8	3e International Harmony	Master SON-T PIA Plus 70	7039		412-000	Console AG		-0,23977302	44,9151424	87	412		FAUX	FAUX	2020	FAUX	FAUX
	Cours Tourny	PBA	Poteau	8	3e International Harmony	Master SON-T PIA Plus 70	7039		412-000	Console AG	Eclairage public caché par un arbre	-0,23988066	44,9148806	87	412		FAUX	FAUX	2020	FAUX	FAUX
	Cours Tourny	Néant	Façade	8	3e International Harmony	Master SON-T PIA Plus 70	7039		412-000	Console AG		-0,24014091	44,9143304	87	412		FAUX	FAUX	2020	FAUX	FAUX
	Cours Tourny	Néant	Façade	8	3e International Harmony	Master SON-T PIA Plus 70	7039		412-000	Console AG		-0,24025574	44,9140353	87	412		FAUX	FAUX	2020	FAUX	FAUX
	Cours Tourny	PBA	Poteau	8	3e International Harmony	Master SON-T PIA Plus 70	7039		412-000	Console AG		-0,24039777	44,9136809	87	412		FAUX	FAUX	2020	FAUX	FAUX
	Cours Tourny	Néant	Façade	8	3e International Harmony	Master SON-T PIA Plus 70	7039		412-000	Console AG		-0,24052298	44,9133826	87	412		FAUX	FAUX	2020	FAUX	FAUX
	Cours Tourny	Néant	Façade	8	3e International Harmony	Master SON-T PIA Plus 70	7039		412-000	Console AG		-0,24066375	44,9130787	87	412		FAUX	FAUX	2020	FAUX	FAUX
	Cours Tourny	Potence	Façade	8	3e International Harmony	Master SON-T PIA Plus 70	7039		412-000	Console AG		-0,24074323	44,912903	87	412		FAUX	FAUX	2020	FAUX	FAUX
	Cours Tourny	Néant	Façade	8	3e International Harmony	Master SON-T PIA Plus 70	7039		412-000	Console AG		-0,24081025	44,9127308	87	412		FAUX	FAUX	2020	FAUX	FAUX
	Cours Tourny	Mât CC RAL	Poteau	8	3e International Harmony	Master SON-T PIA Plus 70	7039		412-000	Crosse KCE RAL	Doute sur l'éclairage public	-0,24094625	44,912436	87	412		FAUX	FAUX	2020	FAUX	FAUX

	Cours Tourny	Mât CC RAL	Poteau	8	3e International Harmony	Master SON-T PIA Plus 70	7039		412-000	Crosse KCE RAL	Doute sur l'éclairage public	-0,24106631	44,9121437	87	412		FAUX	FAUX	2020	FAUX	FAUX
	Cours Tourny	Mât CC RAL	Poteau	8	3e International Harmony	Master SON-T PIA Plus 70	7039		412-000	Crosse double KCE RAL	Doute sur l'éclairage public	-0,24119912	44,911844	87	412		VRAI	FAUX	2020	FAUX	FAUX
	Cours Tourny	Mât CC RAL	Poteau	8	3e International Harmony	Master SON-T PIA Plus 70	7039		412-000	Crosse KCE RAL		-0,24119544	44,911406	87	412		FAUX	FAUX	2020	FAUX	FAUX
	Cours Tourny	Mât CC RAL	Poteau	8	3e International Harmony	Master SON-T PIA Plus 70	7039		412-000	Crosse double KCE RAL	Doute sur l'éclairage public	-0,24119912	44,911844	87	412		VRAI	FAUX	2020	FAUX	FAUX
	Cours Tourny	Néant	Façade	8	3e International Harmony	Master SON-T PIA Plus 70	7039		412-000	Console AG		-0,24076587	44,911834	87	412		FAUX	FAUX	2020	FAUX	FAUX
	Cours Tourny	Néant	Façade	8	3e International Harmony	Master SON-T PIA Plus 70	7039		412-000	Console AG		-0,24066342	44,9120298	87	412		FAUX	FAUX	2020	FAUX	FAUX
	Cours Tourny		Poteau	8	3e International Harmony	Master SON-T PIA Plus 70	7039		412-000	Console AG		-0,24040436	44,9126489	87	412		FAUX	FAUX	2020	FAUX	FAUX
	Cours Tourny	Potence	Façade	8	3e International Harmony	Master SON-T PIA Plus 70	7039		412-000	Console AG		-0,24029812	44,9128869	87	412		FAUX	FAUX	2020	FAUX	FAUX
	Cours Tourny	Potence	Façade	8	3e International Harmony	Master SON-T PIA Plus 70	7039		412-000	Console AG		-0,24019699	44,9131366	87	412		FAUX	FAUX	2020	FAUX	FAUX
	Cours Tourny	Néant	Façade	8	3e International Harmony	Master SON-T PIA Plus 70	7039		412-000	Console AG		-0,24011382	44,9133742	87	412		FAUX	FAUX	2020	FAUX	FAUX
	Cours Tourny	Potence	Façade	8	3e International Harmony	Master SON-T PIA Plus 70	7039		412-000	Console AG		-0,23999768	44,9136305	87	412		FAUX	FAUX	2020	FAUX	FAUX
	Cours Tourny	PBA	Poteau	8	3e International Harmony	Master SON-T PIA Plus 70	7039		412-000	Console AG		-0,23988863	44,9138833	87	412		FAUX	FAUX	2020	FAUX	FAUX
	Cours Tourny	Néant	Façade	8	3e International Harmony	Master SON-T PIA Plus 70	7039		412-000	Console AG		-0,23979948	44,9141051	87	412		FAUX	FAUX	2020	FAUX	FAUX
	Cours Tourny	Néant	Façade	8	3e International Harmony	Master SON-T PIA Plus 70	7039		412-000	Console AG		-0,23956748	44,9146159	87	412		FAUX	FAUX	2020	FAUX	FAUX
	Cours Tourny	Néant	Façade	8	3e International Harmony	Master SON-T PIA Plus 70	7039		412-000	Console AG		-0,23938594	44,915045	87	412		FAUX	FAUX	2020	FAUX	FAUX
	Cours Tourny	Néant	Façade	8	3e International Harmony	Master SON-T PIA Plus 70	7039		412-000	Console AG		-0,23927897	44,9152777	87	412		FAUX	FAUX	2020	FAUX	FAUX
	Cours Tourny	Néant	Façade	8	3e International Harmony	Master SON-T PIA Plus 70	7039		412-000	Console AG		-0,23916839	44,9155572	87	412		FAUX	FAUX	2020	FAUX	FAUX

	D1089	Mât OC AG	Poteau	8	Thorn Oracle	Master SON-T PIA Plus 70	7039	Echangeur RD N°670	448-000		Coffret sol rattaché poste giratoire Citroen	-0,21330317	44,9031182	88	448	entre Peugeot et Citroen, av du Général de Gaulle	FAUX	FAUX	2020	FAUX	FAUX
	D1089	Mât OC AG	Poteau	8	Thorn Oracle	Master SON-T PIA Plus 70	7039	Echangeur RD N°670	448-000		Coffret sol rattaché poste giratoire Citroen	-0,21355467	44,9028038	88	448	entre Peugeot et Citroen, av du Général de Gaulle	FAUX	FAUX	2020	FAUX	FAUX
	D1089	Mât OC AG	Poteau	8	Thorn Oracle	Master SON-T PIA Plus 70	7039	Echangeur RD N°670	448-000		Coffret sol rattaché poste giratoire Citroen	-0,21377646	44,902482	88	448	entre Peugeot et Citroen, av du Général de Gaulle	FAUX	FAUX	2020	FAUX	FAUX
	D1089	Mât OC AG	Poteau	8	Thorn Oracle	Master SON-T PIA Plus 70	7039	Echangeur RD N°670	448-000	Néant	Coffret sol rattaché poste giratoire Citroen	-0,21583962	44,8977066	88	448	entre Peugeot et Citroen, av du Général de Gaulle	FAUX	FAUX	2020	FAUX	FAUX
	D1089	Mât OC AG	Poteau	8	Thorn Oracle	Master SON-T PIA Plus 70	7039	Echangeur RD N°670	448-000		Coffret sol rattaché poste giratoire Citroen	-0,21586746	44,8972597	88	448	entre Peugeot et Citroen, av du Général de Gaulle	FAUX	FAUX	2020	FAUX	FAUX
	D1089	Mât OC AG	Poteau	8	Thorn Oracle	Master SON-T PIA Plus 70	7039	Echangeur RD N°670	448-000		Coffret sol rattaché poste giratoire Citroen	-0,2158927	44,8968238	88	448	entre Peugeot et Citroen, av du Général de Gaulle	FAUX	FAUX	2020	FAUX	FAUX
	D1089	Mât OC AG	Poteau	8	Thorn Oracle	Master SON-T PIA Plus 70	7039	Echangeur RD N°670	448-000		Coffret sol rattaché poste giratoire Citroen	-0,21347599	44,9033186	88	448	entre Peugeot et Citroen, av du Général de Gaulle	FAUX	FAUX	2020	FAUX	FAUX
	D1089	Mât OC AG	Poteau	8	Thorn Oracle	Master SON-T PIA Plus 70	7039	Echangeur RD N°670	448-000		Coffret sol rattaché poste giratoire Citroen	-0,21367397	44,9030107	88	448	entre Peugeot et Citroen, av du Général de Gaulle	FAUX	FAUX	2020	FAUX	FAUX
	D1089	Mât OC AG	Poteau	8	Thorn Oracle	Master SON-T PIA Plus 70	7039	Echangeur RD N°670	448-000		Coffret sol rattaché poste giratoire Citroen	-0,2139027	44,9026896	88	448	entre Peugeot et Citroen, av du Général de Gaulle	FAUX	FAUX	2020	FAUX	FAUX
	D1089	Mât OC AG	Poteau	8	Thorn Oracle	Master SON-T PIA Plus 70	7039	Echangeur RD N°670	448-000		Coffret sol rattaché poste giratoire Citroen	-0,21602303	44,8982485	88	448	entre Peugeot et Citroen, av du Général de Gaulle	FAUX	FAUX	2020	FAUX	FAUX

	D1089	Mât OC AG	Poteau	8	Thorn Oracle	Master SON-T PIA Plus 70	7039	Echangeur RD N°670	448-000		Coffret sol rattaché poste giratoire Citroen	-0,21607796	44,8978694	88	448	entre Peugeot et Citroen, av du Général de Gaulle	FAUX	FAUX	2020	FAUX	FAUX
	D1089	Mât OC AG	Poteau	8	Thorn Oracle	Master SON-T PIA Plus 70	7039	Echangeur RD N°670	448-000		Coffret sol rattaché poste giratoire Citroen	-0,21610339	44,8975138	88	448	entre Peugeot et Citroen, av du Général de Gaulle	FAUX	FAUX	2020	FAUX	FAUX
	D1089	Mât OC AG	Poteau	8	Thorn Oracle	Master SON-T PIA Plus 70	7039	Echangeur RD N°670	448-000		Coffret sol rattaché poste giratoire Citroen	-0,21614323	44,8971112	88	448	entre Peugeot et Citroen, av du Général de Gaulle	FAUX	FAUX	2020	FAUX	FAUX
	D1089	Mât OC AG	Poteau	8	Thorn Oracle	Master SON-T PIA Plus 70	7039	Echangeur RD N°670	448-000		Coffret sol rattaché poste giratoire Citroen	-0,21616318	44,8967243	88	448	entre Peugeot et Citroen, av du Général de Gaulle	FAUX	FAUX	2020	FAUX	FAUX
	D1089	Mât OC AG	Poteau	8	Thorn Oracle	Master SON-T PIA Plus 70	7039	Echangeur RD N°670	448-000		Coffret sol rattaché poste giratoire Citroen	-0,21619255	44,8963125	88	448	entre Peugeot et Citroen, av du Général de Gaulle	FAUX	FAUX	2020	FAUX	FAUX
	D1089	Mât OC AG	Poteau	8	Thorn Oracle	Master SON-T PIA Plus 70	7039	Echangeur RD N°670	448-000		Coffret sol rattaché poste giratoire Citroen	-0,21619715	44,895932	88	448	entre Peugeot et Citroen, av du Général de Gaulle	FAUX	FAUX	2020	FAUX	FAUX
	D1089	Mât OC AG	Poteau	8	Thorn Oracle	Master SON-T PIA Plus 70	7039	Echangeur RD N°670	448-000		Coffret sol rattaché poste giratoire Citroen	-0,21622598	44,8955252	88	448	entre Peugeot et Citroen, av du Général de Gaulle	FAUX	FAUX	2020	FAUX	FAUX
	D1089	Mât OC AG	Poteau	8	Thorn Oracle	Master SON-T PIA Plus 70	7039	Boulangerie Ange	448-000		Coffret S2000	-0,21782938	44,9156134	88	448	après 178 route de Saint Emilion	FAUX	FAUX	2020	FAUX	FAUX
	D1089	Mât OC AG	Poteau	8	Thorn Oracle	Master SON-T PIA Plus 70	7039	Boulangerie Ange	448-000		Coffret S2000	-0,217491	44,9152894	88	448	après 178 route de Saint Emilion	FAUX	FAUX	2020	FAUX	FAUX
	D1089	Mât OC AG	Poteau	8	Thorn Oracle	Master SON-T PIA Plus 70	7039	Boulangerie Ange	448-000		Eclairage public caché par un arbre, Coffret S2000	-0,21719755	44,9149731	88	448	après 178 route de Saint Emilion	FAUX	FAUX	2020	FAUX	FAUX
	D1089	Mât OC AG	Poteau	8	Thorn Oracle	Master SON-T PIA Plus 70	7039	Boulangerie Ange	448-000		Eclairage public caché par un arbre, Coffret S2000	-0,21652837	44,9143231	88	448	après 178 route de Saint Emilion	FAUX	FAUX	2020	FAUX	FAUX

	D1089	Mât OC AG	Poteau	8	Thorn Oracle	Master SON-T PIA Plus 70	7039	Boulangerie Ange	448-000		Coffret S2000	-0,2161973	44,9140003	88	448	après 178 route de Saint Emilion	FAUX	FAUX	2020	FAUX	FAUX
	D1089	Mât OC AG	Poteau	8	Thorn Oracle	Master SON-T PIA Plus 70	7039	Boulangerie Ange	448-000		Coffret S2000	-0,2158858	44,9136831	88	448	après 178 route de Saint Emilion	FAUX	FAUX	2020	FAUX	FAUX
	D1089	Mât OC AG	Poteau	8	Thorn Oracle	Master SON-T PIA Plus 70	7039	Boulangerie Ange	448-000		Coffret S2000	-0,21554496	44,9133585	88	448	après 178 route de Saint Emilion	FAUX	FAUX	2020	FAUX	FAUX
	D1089	Mât OC AG	Poteau	8	Thorn Oracle	Master SON-T PIA Plus 70	7039	Boulangerie Ange	448-000		Coffret S2000	-0,21458071	44,9124029	88	448	après 178 route de Saint Emilion	FAUX	FAUX	2020	FAUX	FAUX
	D1089	Mât OC AG	Poteau	8	Thorn Oracle	Master SON-T PIA Plus 70	7039	Boulangerie Ange	448-000		Coffret S2000	-0,21423057	44,9120708	88	448	après 178 route de Saint Emilion	FAUX	FAUX	2020	FAUX	FAUX
	D1089	Mât OC AG	Poteau	8	Thorn Oracle	Master SON-T PIA Plus 70	7039	Boulangerie Ange	448-000		Coffret S2000	-0,21390961	44,9117464	88	448	après 178 route de Saint Emilion	FAUX	FAUX	2020	FAUX	FAUX
	D1089	Mât OC AG	Poteau	8	Thorn Oracle	Master SON-T PIA Plus 70	7039	Boulangerie Ange	448-000		Coffret S2000	-0,21369207	44,9114576	88	448	après 178 route de Saint Emilion	FAUX	FAUX	2020	FAUX	FAUX
	D1089	Mât OC AG	Poteau	8	Thorn Oracle	Master SON-T PIA Plus 70	7039	Boulangerie Ange	448-000	-	Coffret S2000	-0,22899286	44,9266336	88	448	après 178 route de Saint Emilion	FAUX	FAUX	2020	FAUX	FAUX
	D1089	Mât OC AG	Poteau	8	Thorn Oracle	Master SON-T PIA Plus 70	7039	Catuseau	448-000			-0,22876207	44,9261907	88	448	10 rue de Bonalgue	FAUX	FAUX	2020	FAUX	FAUX
	D1089	Mât OC AG	Poteau	8	Thorn Oracle	Master SON-T PIA Plus 70	7039	Catuseau	448-000			-0,22864146	44,9258584	88	448	10 rue de Bonalgue	FAUX	FAUX	2020	FAUX	FAUX
	D1089	Mât OC AG	Poteau	8	Thorn Oracle	Master SON-T PIA Plus 70	7039	Catuseau	448-000			-0,22850212	44,9254303	88	448	10 rue de Bonalgue	FAUX	FAUX	2020	FAUX	FAUX
	D1089	Mât OC AG	Poteau	8	Thorn Oracle	Master SON-T PIA Plus 70	7039	Catuseau	448-000			-0,22837228	44,9250758	88	448	10 rue de Bonalgue	FAUX	FAUX	2020	FAUX	FAUX
	D1089	Mât OC AG	Poteau	8	Thorn Oracle	Master SON-T PIA Plus 70	7039	Catuseau	448-000			-0,22815367	44,9247026	88	448	10 rue de Bonalgue	FAUX	FAUX	2020	FAUX	FAUX
	D1089	Mât OC AG	Poteau	8	Thorn Oracle	Master SON-T PIA Plus 70	7039	Catuseau	448-000			-0,22787427	44,9243323	88	448	10 rue de Bonalgue	FAUX	FAUX	2020	FAUX	FAUX
	D1089	Mât OC AG	Poteau	8	Thorn Oracle	Master SON-T PIA Plus 70	7039	Catuseau	448-000			-0,22758194	44,9240144	88	448	10 rue de Bonalgue	FAUX	FAUX	2020	FAUX	FAUX
	D1089	Mât OC AG	Poteau	8	Thorn Oracle	Master SON-T PIA Plus 70	7039	Bonalgue	448-000			-0,22725307	44,9237378	88	448	71 rue de Bonalgue	FAUX	FAUX	2020	FAUX	FAUX
	D1089	Mât OC AG	Poteau	8	Thorn Oracle	Master SON-T PIA Plus 70	7039	Bonalgue	448-000		Mauvaise luminosité	-0,22679564	44,9234151	88	448	71 rue de Bonalgue	FAUX	FAUX	2020	FAUX	FAUX

	D1089	Mât OC AG	Poteau	8	Thorn Oracle	Master SON-T PIA Plus 70	7039	Bonalgue	448-000		Eclairage public caché par un arbre	-0,22643112	44,9231703	88	448	71 rue de Bonalgue	FAUX	FAUX	2020	FAUX	FAUX
	D1089	Mât OC AG	Poteau	8	Thorn Oracle	Master SON-T PIA Plus 70	7039	Bonalgue	448-000		Eclairage public caché par un arbre	-0,22609876	44,9229543	88	448	71 rue de Bonalgue	FAUX	FAUX	2020	FAUX	FAUX
	D1089	Mât OC AG	Poteau	8	Thorn Oracle	Master SON-T PIA Plus 70	7039	Bonalgue	448-000		Mauvaise luminosité	-0,22608417	44,9227686	88	448	71 rue de Bonalgue	FAUX	FAUX	2020	FAUX	FAUX
	D1089	Mât OC AG	Poteau	8	Thorn Oracle	Master SON-T PIA Plus 70	7039	Bonalgue	448-000		Mauvaise luminosité	-0,22577587	44,9227414	88	448	71 rue de Bonalgue	FAUX	FAUX	2020	FAUX	FAUX
	D1089	Mât OC AG	Poteau	8	Thorn Oracle	Master SON-T PIA Plus 70	7039	Bonalgue	448-000			-0,22553822	44,9223634	88	448	71 rue de Bonalgue	FAUX	FAUX	2020	FAUX	FAUX
	D1089	Mât OC AG	Poteau	8	Thorn Oracle	Master SON-T PIA Plus 70	7039	Bonalgue	448-000			-0,22550014	44,9225567	88	448	71 rue de Bonalgue	FAUX	FAUX	2020	FAUX	FAUX
	D1089	Mât OC AG	Poteau	8	Thorn Oracle	Master SON-T PIA Plus 70	7039	Bonalgue	448-000			-0,22521431	44,9223812	88	448	71 rue de Bonalgue	FAUX	FAUX	2020	FAUX	FAUX
	D1089	Mât OC AG	Poteau	8	Thorn Oracle	Master SON-T PIA Plus 70	7039	Bonalgue	448-000			-0,22522458	44,9221714	88	448	71 rue de Bonalgue	FAUX	FAUX	2020	FAUX	FAUX
	D1089	Mât OC AG	Poteau	8	Thorn Oracle	Master SON-T PIA Plus 70	7039	Bonalgue	448-000			-0,22474312	44,9218014	88	448	71 rue de Bonalgue	FAUX	FAUX	2020	FAUX	FAUX
	D1089	Mât OC AG	Poteau	8	Thorn Oracle	Master SON-T PIA Plus 70	7039	Bonalgue	448-000			-0,22439275	44,921602	88	448	71 rue de Bonalgue	FAUX	FAUX	2020	FAUX	FAUX
	D1089	Mât OC AG	Poteau	8	Thorn Oracle	Master SON-T PIA Plus 70	7039	Bonalgue	448-000			-0,22416627	44,921424	88	448	71 rue de Bonalgue	FAUX	FAUX	2020	FAUX	FAUX
	D1089	Mât OC AG	Poteau	8	Thorn Oracle	Master SON-T PIA Plus 70	7039	Bonalgue	448-000		Mauvaise luminosité	-0,22439592	44,9218208	88	448	71 rue de Bonalgue	FAUX	FAUX	2020	FAUX	FAUX
	D1089	Mât OC AG	Poteau	8	Thorn Oracle	Master SON-T PIA Plus 70	7039	Bonalgue	448-000			-0,22417929	44,9214273	88	448	71 rue de Bonalgue	FAUX	FAUX	2020	FAUX	FAUX
	D1089	Mât OC AG	Poteau	8	Thorn Oracle	Master SON-T PIA Plus 70	7039	Bonalgue	448-000			-0,22390283	44,9212069	88	448	71 rue de Bonalgue	FAUX	FAUX	2020	FAUX	FAUX
	D1089	Mât OC AG	Poteau	8	Thorn Oracle	Master SON-T PIA Plus 70	7039	Bonalgue	448-000			-0,22364157	44,9209823	88	448	71 rue de Bonalgue	FAUX	FAUX	2020	FAUX	FAUX
	D1089	Mât OC AG	Poteau	8	Thorn Oracle	Master SON-T PIA Plus 70	7039	Bonalgue	448-000			-0,2241369	44,9216174	88	448	71 rue de Bonalgue	FAUX	FAUX	2020	FAUX	FAUX
	D1089	Mât OC AG	Poteau	8	Thorn Oracle	Master SON-T PIA Plus 70	7039	Bonalgue	448-000			-0,22384	44,9213833	88	448	71 rue de Bonalgue	FAUX	FAUX	2020	FAUX	FAUX

	D1089	Mât OC AG	Poteau	8	Thorn Oracle	Master SON-T PIA Plus 70	7039	Bonalgue	448-000			-0,22360683	44,9211667	88	448	71 rue de Bonalgue	FAUX	FAUX	2020	FAUX	FAUX
	D1089	Mât OC AG	Poteau	8	Thorn Oracle	Master SON-T PIA Plus 70	7039	Bonalgue	448-000			-0,22321046	44,9208204	88	448	71 rue de Bonalgue	FAUX	FAUX	2020	FAUX	FAUX
	D1089	Mât OC AG	Poteau	8	Thorn Oracle	Master SON-T PIA Plus 70	7039	Bonalgue	448-000			-0,22283768	44,9204867	88	448	71 rue de Bonalgue	FAUX	FAUX	2020	FAUX	FAUX
	D1089	Mât OC AG	Poteau	8	Thorn Oracle	Master SON-T PIA Plus 70	7039	Bonalgue	448-000			-0,22246515	44,9201427	88	448	71 rue de Bonalgue	FAUX	FAUX	2020	FAUX	FAUX
	D1089	Mât OC AG	Poteau	8	Thorn Oracle	Master SON-T PIA Plus 70	7039	Bonalgue	448-000			-0,2221325	44,9198096	88	448	71 rue de Bonalgue	FAUX	FAUX	2020	FAUX	FAUX
	D1089	Mât OC AG	Poteau	8	Thorn Oracle	Master SON-T PIA Plus 70	7039	Bonalgue	448-000			-0,22180557	44,9194756	88	448	71 rue de Bonalgue	FAUX	FAUX	2020	FAUX	FAUX
	D1089	Mât OC AG	Poteau	8	Thorn Oracle	Master SON-T PIA Plus 70	7039	Boulangerie Ange	448-000	Coffret S2000		-0,22147494	44,9191467	88	448	après 178 route de Saint Emilion	FAUX	FAUX	2020	FAUX	FAUX
	D1089	Mât OC AG	Poteau	8	Thorn Oracle	Master SON-T PIA Plus 70	7039	Boulangerie Ange	448-000	Coffret S2000		-0,22114361	44,918818	88	448	après 178 route de Saint Emilion	FAUX	FAUX	2020	FAUX	FAUX
	D1089	Mât OC AG	Poteau	8	Thorn Oracle	Master SON-T PIA Plus 70	7039	Boulangerie Ange	448-000	Coffret S2000		-0,22082424	44,9184989	88	448	après 178 route de Saint Emilion	FAUX	FAUX	2020	FAUX	FAUX
	D1089	Mât OC AG	Poteau	8	Thorn Oracle	Master SON-T PIA Plus 70	7039	Boulangerie Ange	448-000	Coffret S2000		-0,22047593	44,9181664	88	448	après 178 route de Saint Emilion	FAUX	FAUX	2020	FAUX	FAUX
	D1089	Mât OC AG	Poteau	8	Thorn Oracle	Master SON-T PIA Plus 70	7039	Boulangerie Ange	448-000	Coffret S2000		-0,22014582	44,9178508	88	448	après 178 route de Saint Emilion	FAUX	FAUX	2020	FAUX	FAUX
	D1089	Mât OC AG	Poteau	8	Thorn Oracle	Master SON-T PIA Plus 70	7039	Boulangerie Ange	448-000	Doute sur l'éclairage public Coffret S2000		-0,21981878	44,9175386	88	448	après 178 route de Saint Emilion	FAUX	FAUX	2020	FAUX	FAUX
	D1089	Mât OC AG	Poteau	8	Thorn Oracle	Master SON-T PIA Plus 70	7039	Boulangerie Ange	448-000	Coffret S2000		-0,21948175	44,9172169	88	448	après 178 route de Saint Emilion	FAUX	FAUX	2020	FAUX	FAUX
	D1089	Mât OC AG	Poteau	8	Thorn Oracle	Master SON-T PIA Plus 70	7039	Boulangerie Ange	448-000	Coffret S2000		-0,21916913	44,9168984	88	448	après 178 route de Saint Emilion	FAUX	FAUX	2020	FAUX	FAUX
	D1089	Mât OC AG	Poteau	8	Thorn Oracle	Master SON-T PIA Plus 70	7039	Boulangerie Ange	448-000	Coffret S2000		-0,21890429	44,9165984	88	448	après 178 route de Saint Emilion	FAUX	FAUX	2020	FAUX	FAUX
	D1089	Mât OC AG	Poteau	8	Thorn Oracle	Master SON-T PIA Plus 70	7039	Boulangerie Ange	448-000	Coffret S2000		-0,21856504	44,9162675	88	448	après 178 route de Saint Emilion	FAUX	FAUX	2020	FAUX	FAUX
	D1089	Mât OC AG	Poteau	8	Thorn Oracle	Master SON-T PIA Plus 70	7039	Boulangerie Ange	448-000	Coffret S2000		-0,21817709	44,9159244	88	448	après 178 route de Saint Emilion	FAUX	FAUX	2020	FAUX	FAUX

	D1089	Mât OC AG	Poteau	8	Thorn Oracle	Master SON-T PIA Plus 70	7039	Boulangerie Ange	448-000		Coffret S2000	-0,21784915	44,9156045	88	448	après 178 route de Saint Emilion	FAUX	FAUX	2020	FAUX	FAUX
	D1089	Mât OC AG	Poteau	8	Thorn Oracle	Master SON-T PIA Plus 70	7039	Boulangerie Ange	448-000		Coffret S2000	-0,21750825	44,9152798	88	448	après 178 route de Saint Emilion	FAUX	FAUX	2020	FAUX	FAUX
	D1089	Mât OC AG	Poteau	8	Thorn Oracle	Master SON-T PIA Plus 70	7039	Boulangerie Ange	448-000		Eclairage public caché par un arbre, Coffret S2000	-0,21685875	44,9146395	88	448	après 178 route de Saint Emilion	FAUX	FAUX	2020	FAUX	FAUX
	D1089	Mât OC AG	Poteau	8	Thorn Oracle	Master SON-T PIA Plus 70	7039	Boulangerie Ange	448-000		Coffret S2000	-0,21621335	44,9139966	88	448	après 178 route de Saint Emilion	FAUX	FAUX	2020	FAUX	FAUX
	D1089	Mât OC AG	Poteau	8	Thorn Oracle	Master SON-T PIA Plus 70	7039	Boulangerie Ange	448-000		Coffret S2000	-0,21588152	44,9136744	88	448	après 178 route de Saint Emilion	FAUX	FAUX	2020	FAUX	FAUX
	D1089	Mât OC AG	Poteau	8	Thorn Oracle	Master SON-T PIA Plus 70	7039	Boulangerie Ange	448-000		Coffret S2000	-0,21553236	44,9133473	88	448	après 178 route de Saint Emilion	FAUX	FAUX	2020	FAUX	FAUX
	D1089	Mât OC AG	Poteau	8	Thorn Oracle	Master SON-T PIA Plus 70	7039	Boulangerie Ange	448-000		Coffret S2000	-0,21489933	44,9127128	88	448	après 178 route de Saint Emilion	FAUX	FAUX	2020	FAUX	FAUX
	D1089	Mât OC AG	Poteau	8	Thorn Oracle	Master SON-T PIA Plus 70	7039	Boulangerie Ange	448-000		Coffret S2000	-0,21455489	44,9123858	88	448	après 178 route de Saint Emilion	FAUX	FAUX	2020	FAUX	FAUX
	D1089	Mât OC AG	Poteau	8	Thorn Oracle	Master SON-T PIA Plus 70	7039	Boulangerie Ange	448-000		Coffret S2000	-0,21425044	44,9120729	88	448	après 178 route de Saint Emilion	FAUX	FAUX	2020	FAUX	FAUX
	D1089	Mât OC AG	Poteau	8	Thorn Oracle	Master SON-T PIA Plus 70	7039	Boulangerie Ange	448-000		Mauvaise luminosité, Coffret S2000	-0,21394065	44,9117497	88	448	après 178 route de Saint Emilion	FAUX	FAUX	2020	FAUX	FAUX
	D1089	Mât OC AG	Poteau	8	Thorn Oracle	Master SON-T PIA Plus 70	7039	Boulangerie Ange	448-000		Mauvaise luminosité, Coffret S2000	-0,21366602	44,9114303	88	448	après 178 route de Saint Emilion	FAUX	FAUX	2020	FAUX	FAUX
	D1089	Mât OC AG	Poteau	8	Thorn Oracle	Master SON-T PIA Plus 70	7039	Boulangerie Ange	448-000		Mauvaise luminosité, Coffret S2000	-0,21381948	44,9112443	88	448	après 178 route de Saint Emilion	FAUX	FAUX	2020	FAUX	FAUX
	D1089	Mât OC AG	Poteau	8	Thorn Oracle	Master SON-T PIA Plus 70	7039	Boulangerie Ange	448-000		Coffret S2000	-0,21348441	44,9106913	88	448	après 178 route de Saint Emilion	FAUX	FAUX	2020	FAUX	FAUX
	D1089	Mât OC AG	Poteau	8	Thorn Oracle	Master SON-T PIA Plus 70	7039	Boulangerie Ange	448-000		Coffret S2000	-0,21312867	44,9100052	88	448	après 178 route de Saint Emilion	FAUX	FAUX	2020	FAUX	FAUX
	D1089	Mât OC AG	Poteau	8	Thorn Oracle	Master SON-T PIA Plus 70	7039	Boulangerie Ange	448-000		Coffret S2000	-0,21309913	44,9039617	88	448	après 178 route de Saint Emilion	FAUX	FAUX	2020	FAUX	FAUX

	D1089	Mât OC AG	Poteau	8	Thorn Oracle	Master SON-T PIA Plus 70	7039	Echangeur RD N°670	448-000		Coffret sol rattaché poste giratoire Citroen	-0,21329668	44,9036277	88	448	entre Peugeot et Citroen, av du Général de Gaulle	FAUX	FAUX	2020	FAUX	FAUX
	D1089	Mât OC AG	Poteau	8	Thorn Oracle	Master SON-T PIA Plus 70	7039	Boulangerie Ange	448-000		Coffret S2000	-0,22442242	44,921847	88	448	après 178 route de Saint Emilion	FAUX	FAUX	2020	FAUX	FAUX
	D1089	Mât OC AG	Poteau	8	Thorn Oracle	Master SON-T PIA Plus 70	7039	Boulangerie Ange	448-000		Coffret S2000	-0,22416812	44,921649	88	448	après 178 route de Saint Emilion	FAUX	FAUX	2020	FAUX	FAUX
	D1089	Mât OC AG	Poteau	8	Thorn Oracle	Master SON-T PIA Plus 70	7039	Boulangerie Ange	448-000		Coffret S2000	-0,22382562	44,9213799	88	448	après 178 route de Saint Emilion	FAUX	FAUX	2020	FAUX	FAUX
	D1089	Mât OC AG	Poteau	8	Thorn Oracle	Master SON-T PIA Plus 70	7039	Boulangerie Ange	448-000		Coffret S2000	-0,22359634	44,9211619	88	448	après 178 route de Saint Emilion	FAUX	FAUX	2020	FAUX	FAUX
	D1089	Mât OC AG	Poteau	8	Thorn Oracle	Master SON-T PIA Plus 70	7039	Boulangerie Ange	448-000		Coffret S2000	-0,22325506	44,9208363	88	448	après 178 route de Saint Emilion	FAUX	FAUX	2020	FAUX	FAUX
	D1089	Mât OC AG	Poteau	8	Thorn Oracle	Master SON-T PIA Plus 70	7039	Boulangerie Ange	448-000	Néant	Coffret S2000	-0,2228604	44,9204895	88	448	après 178 route de Saint Emilion	FAUX	FAUX	2020	FAUX	FAUX
	D1089	Mât OC AG	Poteau	8	Thorn Oracle	Master SON-T PIA Plus 70	7039	Boulangerie Ange	448-000		Coffret S2000	-0,22251708	44,9201635	88	448	après 178 route de Saint Emilion	FAUX	FAUX	2020	FAUX	FAUX
	D1089	Mât OC AG	Poteau	8	Thorn Oracle	Master SON-T PIA Plus 70	7039	Boulangerie Ange	448-000		Eclairage public caché par un arbre, Coffret S2000	-0,22213131	44,9198153	88	448	après 178 route de Saint Emilion	FAUX	FAUX	2020	FAUX	FAUX
	D1089	Mât OC AG	Poteau	8	Thorn Oracle	Master SON-T PIA Plus 70	7039	Boulangerie Ange	448-000		Coffret S2000	-0,22186096	44,9195111	88	448	après 178 route de Saint Emilion	FAUX	FAUX	2020	FAUX	FAUX
	D1089	Mât OC AG	Poteau	8	Thorn Oracle	Master SON-T PIA Plus 70	7039	Boulangerie Ange	448-000		Coffret S2000	-0,2214694	44,9191658	88	448	après 178 route de Saint Emilion	FAUX	FAUX	2020	FAUX	FAUX
	D1089	Mât OC AG	Poteau	8	Thorn Oracle	Master SON-T PIA Plus 70	7039	Boulangerie Ange	448-000		Coffret S2000	-0,22112095	44,9188359	88	448	après 178 route de Saint Emilion	FAUX	FAUX	2020	FAUX	FAUX
	D1089	Mât OC AG	Poteau	8	Thorn Oracle	Master SON-T PIA Plus 70	7039	Boulangerie Ange	448-000		Coffret S2000	-0,22079093	44,9185162	88	448	après 178 route de Saint Emilion	FAUX	FAUX	2020	FAUX	FAUX
	D1089	Mât OC AG	Poteau	8	Thorn Oracle	Master SON-T PIA Plus 70	7039	Boulangerie Ange	448-000		Coffret S2000	-0,22047386	44,9181948	88	448	après 178 route de Saint Emilion	FAUX	FAUX	2020	FAUX	FAUX
	D1089	Mât OC AG	Poteau	8	Thorn Oracle	Master SON-T PIA Plus 70	7039	Boulangerie Ange	448-000		Coffret S2000	-0,2201778	44,9178815	88	448	après 178 route de Saint Emilion	FAUX	FAUX	2020	FAUX	FAUX
	D1089	Mât OC AG	Poteau	8	Thorn Oracle	Master SON-T PIA Plus 70	7039	Boulangerie Ange	448-000		Coffret S2000	-0,21949469	44,9172257	88	448	après 178 route de Saint Emilion	FAUX	FAUX	2020	FAUX	FAUX

	D1089	Mât OC AG	Poteau	8	Thorn Oracle	Master SON-T PIA Plus 70	7039	Boulangerie Ange	448-000		Coffret S2000	-0,21915938	44,9169039	88	448	après 178 route de Saint Emilion	FAUX	FAUX	2020	FAUX	FAUX
	D1089	Mât OC AG	Poteau	8	Thorn Oracle	Master SON-T PIA Plus 70	7039	Boulangerie Ange	448-000		Coffret S2000	-0,21882983	44,9165877	88	448	après 178 route de Saint Emilion	FAUX	FAUX	2020	FAUX	FAUX
	D1089	Mât OC AG	Poteau	8	Thorn Oracle	Master SON-T PIA Plus 70	7039	Boulangerie Ange	448-000		Coffret S2000	-0,21849809	44,9162627	88	448	après 178 route de Saint Emilion	FAUX	FAUX	2020	FAUX	FAUX
	D1089	Mât OC AG	Poteau	8	Thorn Oracle	Master SON-T PIA Plus 70	7039	Boulangerie Ange	448-000		Coffret S2000	-0,21816214	44,9159384	88	448	après 178 route de Saint Emilion	FAUX	FAUX	2020	FAUX	FAUX
	D1089	Mât OC AG	Poteau	8	Thorn Oracle	Master SON-T PIA Plus 70	7039	Boulangerie Ange	448-000		Doute sur l'éclairage public, Coffret S2000	-0,21355943	44,9112826	88	448	après 178 route de Saint Emilion	FAUX	FAUX	2020	FAUX	FAUX
	D670, Saint Emilion	Mât CC RAL	Poteau	8	Thorn Europhane PiloteT1 ss vasque	Master SON-T PIA Plus 70	7039			Crosse KCE RAL	Eclairage public non visible	-0,20662289	44,8965302	27			FAUX	FAUX	2020	FAUX	FAUX
	D670, Saint Emilion	Mât CC RAL	Poteau	8	Thorn Europhane PiloteT1 ss vasque	Master SON-T PIA Plus 70	7039			Crosse KCE RAL		-0,20696786	44,8967118	27			FAUX	FAUX	2020	FAUX	FAUX
	D670, Saint Emilion	Mât CC RAL	Poteau	8	Eclatec Eclat	Master SON-T PIA Plus 70	7039			Crosse KCE RAL		-0,20734193	44,8968725	27			FAUX	FAUX	2020	FAUX	FAUX
-	Esplanade du 8 Mai 1945	Mât CC RAL	Poteau	8	Thorn Oracle	CDOTT 100	7039	Coffret "Isle"	005-000	Crosse KCE RAL	Coffret au sol rattaché à Wilson	-0,24462986	44,918848	89	005	3 rue de l'Isle	FAUX	FAUX	2019	FAUX	FAUX
-	Esplanade du 8 Mai 1945	Mât CC RAL	Poteau	8	Thorn Oracle	CDOTT 100	7039	Coffret "Isle"	005-000	Crosse KCE RAL	Coffret au sol rattaché à Wilson	-0,24480192	44,9187377	89	005	3 rue de l'Isle	FAUX	FAUX	2019	FAUX	FAUX
-	Esplanade du 8 Mai 1945	Mât CC RAL	Poteau	8	Thorn Oracle	CDOTT 100	7039	Coffret "Isle"	005-000	Crosse KCE RAL	Coffret au sol rattaché à Wilson	-0,24495348	44,918651	89	005	3 rue de l'Isle	FAUX	FAUX	2019	FAUX	FAUX
-	Esplanade du 8 Mai 1945	Mât CC RAL	Poteau	8	Thorn Oracle	CDOTT 100	7039	Coffret "Isle"	005-000	Crosse KCE RAL	Coffret au sol rattaché à Wilson	-0,24513143	44,9185247	89	005	3 rue de l'Isle	FAUX	FAUX	2019	FAUX	FAUX
-	Esplanade du 8 Mai 1945	Mât CC RAL	Poteau	8	Thorn Oracle	CDOTT 100	7039	Coffret "Isle"	005-000	Crosse KCE RAL	Coffret au sol rattaché à Wilson	-0,24530101	44,9183936	89	005	3 rue de l'Isle	FAUX	FAUX	2019	FAUX	FAUX
-	Esplanade du 8 Mai 1945	Mât CC RAL	Poteau	8	Thorn Oracle	CDOTT 100	7039	Coffret "Isle"	005-000	Crosse KCE RAL	Coffret au sol rattaché à Wilson	-0,24545196	44,9182722	89	005	3 rue de l'Isle	FAUX	FAUX	2019	FAUX	FAUX

-	Esplanade du 8 Mai 1945	Mât CC RAL	Poteau	8	Thorn Oracle	CDOTT 100	7039	Coffret "Isle"	005-000	Crosse KCE RAL	Coffret au sol rattaché à Wilson	-0,2456357	44,9181323	89	005	3 rue de l'Isle	FAUX	FAUX	2019	FAUX	FAUX
-	Esplanade du 8 Mai 1945	Mât CC RAL	Poteau	8	Thorn Oracle	CDOTT 100	7039	Tour	005-000	Crosse KCE RAL	Coffret au sol rattaché à Carnot	-0,24581231	44,917992	89	005	Tour du Vieux Port	FAUX	FAUX	2019	FAUX	FAUX
-	Esplanade du 8 Mai 1945	Mât CC RAL	Poteau	8	Thorn Oracle	CDOTT 100	7039	Tour	005-000	Crosse KCE RAL	Coffret au sol rattaché à Carnot	-0,24597817	44,9178573	89	005	Tour du Vieux Port	FAUX	FAUX	2019	FAUX	FAUX
-	Esplanade du 8 Mai 1945	Mât CC RAL	Poteau	8	Thorn Oracle	CDOTT 100	7039	Tour	005-000	Crosse KCE RAL	Coffret au sol rattaché à Carnot	-0,24614117	44,9177196	89	005	Tour du Vieux Port	FAUX	FAUX	2019	FAUX	FAUX
-	Esplanade du 8 Mai 1945	Mât CC RAL	Poteau	8	Thorn Oracle	CDOTT 100	7039	Tour	005-000	Crosse KCE RAL	Coffret au sol rattaché à Carnot	-0,24630787	44,9175729	89	005	Tour du Vieux Port	FAUX	FAUX	2019	FAUX	FAUX
-	Esplanade du 8 Mai 1945	Mât CC RAL	Poteau	8	Thorn Oracle	CDOTT 100	7039	Tour	005-000	Crosse KCE RAL	Coffret au sol rattaché à Carnot	-0,24645296	44,9174328	89	005	Tour du Vieux Port	FAUX	FAUX	2019	FAUX	FAUX
-	Esplanade du 8 Mai 1945	Mât CC RAL	Poteau	8	Thorn Oracle	CDOTT 100	7039	Tour	005-000	Crosse KCE RAL	Coffret au sol rattaché à Carnot	-0,24660469	44,917283	89	005	Tour du Vieux Port	FAUX	FAUX	2019	FAUX	FAUX
-	Esplanade du 8 Mai 1945	Mât CC RAL	Poteau	8	Thorn Oracle	CDOTT 100	7039	Tour	005-000	Crosse KCE RAL	Coffret au sol rattaché à Carnot	-0,24675798	44,9171208	89	005	Tour du Vieux Port	FAUX	FAUX	2019	FAUX	FAUX
-	Esplanade du 8 Mai 1945	Mât CC RAL	Poteau	8	Thorn Oracle	CDOTT 100	7039	Tour	005-000	Crosse KCE RAL	Coffret au sol rattaché à Carnot	-0,24687557	44,9169764	89	005	Tour du Vieux Port	FAUX	FAUX	2019	FAUX	FAUX
-	Esplanade du 8 Mai 1945	Mât CC RAL	Poteau	8	Thorn Oracle	CDOTT 100	7039	Tour	005-000	Crosse KCE RAL	Coffret au sol rattaché à Carnot	-0,24699618	44,9168165	89	005	Tour du Vieux Port	FAUX	FAUX	2019	FAUX	FAUX
	Esplanade François Mitterrand	Mât aiguille	Poteau	7	Indal Océan	Master SON-T PIA Plus 70	7039	Collège	285-000	Néant		-0,23998249	44,9165129	90	285	Espace vert gymnase	FAUX	FAUX	2020	FAUX	FAUX
	Esplanade François Mitterrand	Néant	Façade	8	Indal Océan	Master SON-T PIA Plus 70	7039	Collège	285-000			-0,24035687	44,9162972	90	285	Espace vert gymnase	FAUX	FAUX	2020	FAUX	FAUX
	Esplanade François Mitterrand	Mât aiguille	Poteau	7	Indal Océan	Master SON-T PIA Plus 70	7039	Collège	285-000	Néant		-0,24019114	44,9162799	90	285	Espace vert gymnase	VRAI	FAUX	2020	FAUX	FAUX
	Esplanade François Mitterrand		Poteau	7	Indal Océan	Master SON-T PIA Plus 70			285-000		2750			90	285		VRAI	FAUX	2020	FAUX	FAUX

	Esplanade François Mitterrand		Poteau	7	Indal Océan	Master SON-T PIA Plus 70			285-000		2748			90	285		FAUX	FAUX	2020	FAUX	FAUX
	Esplanade François Mitterrand		Poteau	4	Indal Océan	Master SON-T PIA Plus 70			285-000		2748			90	285		FAUX	FAUX	2020	FAUX	FAUX
	Giratoire - Av. de la Ballastière - Rue de l'Indus		Poteau	8	Thorn Oracle	Master SON-T PIA Plus 70	7039	Alcool s	018-000			-0,23517822	44,9432166	91	018	en face 18 avenue de la Ballastière	FAUX	FAUX	2020	FAUX	FAUX
	Giratoire - Av. de la Ballastière - Rue de l'Indus		Poteau	8	Thorn Oracle	Master SON-T PIA Plus 70	7039	Alcool s	018-000			-0,23552038	44,9433833	91	018	en face 18 avenue de la Ballastière	FAUX	FAUX	2020	FAUX	FAUX
	Giratoire - Av. de la Ballastière - Rue de l'Indus		Poteau	8	Thorn Oracle	Master SON-T PIA Plus 70	7039	Alcool s	018-000			-0,23543142	44,943044	91	018	en face 18 avenue de la Ballastière	FAUX	FAUX	2020	FAUX	FAUX
	Giratoire - Av. de la Ballestière - Av. G. Pompidou		Poteau	8	Thorn Oracle	Master SON-T PIA Plus 150	7039	Alcool s	019-000			-0,23250245	44,9413665	92	019	en face 18 avenue de la Ballastière	FAUX	FAUX	2020	FAUX	FAUX
	Giratoire - Av. de la Ballestière - Av. G. Pompidou		Poteau	8	Thorn Oracle	Master SON-T PIA Plus 150	7039	Alcool s	019-000			-0,23255886	44,9411021	92	019	en face 18 avenue de la Ballastière	FAUX	FAUX	2020	FAUX	FAUX
	Giratoire - Av. de la Ballestière - Av. G. Pompidou		Poteau	8	Thorn Oracle	Master SON-T PIA Plus 150	7039	Alcool s	019-000			-0,23220039	44,9410531	92	019	en face 18 avenue de la Ballastière	FAUX	FAUX	2020	FAUX	FAUX
	Giratoire - Av. de la Ballestière - Av. G. Pompidou	Mât CC RAL	Poteau	8	Thorn Oracle	Master SON-T PIA Plus 150	7039	Alcool s	019-000	Crosse KCE RAL		-0,23203195	44,9412307	92	019	en face 18 avenue de la Ballastière	FAUX	FAUX	2020	FAUX	FAUX
	Giratoire - Av. de la Ballestière - Av. G. Pompidou		Poteau	8	Thorn Oracle	Master SON-T PIA Plus 150	7039	Alcool s	019-000			-0,23218141	44,9413647	92	019	en face 18 avenue de la Ballastière	FAUX	FAUX	2020	FAUX	FAUX
	Giratoire - Av. de la Roudet - Av. F.Mitterrand		Poteau	8	Indal Harmony 2	Master SON-T PIA Plus 70		002 Dague ys	452-000		Giratoire Batide Coffret sol rond point av Roudet	-0,23812762	44,9446647	93	452	186 av de Roudet entrée Restaurant	FAUX	FAUX	2020	FAUX	FAUX

	Giratoire - Av. de la Roudet - Av. F.Mitterand		Poteau	8	Indal Harmony 2	Master SON-T PIA Plus 70		002 Dagueys	452-000		Giratoire Batide Coffret sol rond point av Roudet	-0,23795537	44,9446711	93	452	186 av de Roudet entrée Restaurant	FAUX	FAUX	2020	FAUX	FAUX
	Giratoire - Av. de la Roudet - Av. F.Mitterand		Poteau	8	Indal Harmony 2	Master SON-T PIA Plus 70		002 Dagueys	452-000		Giratoire Batide Coffret sol rond point av Roudet	-0,23774253	44,9445649	93	452	186 av de Roudet entrée Restaurant	FAUX	FAUX	2020	FAUX	FAUX
	Giratoire - Av. de la Roudet - Av. F.Mitterand		Poteau	8	Indal Harmony 2	Master SON-T PIA Plus 70		002 Dagueys	452-000		Giratoire Batide Coffret sol rond point av Roudet	-0,23826205	44,944452	93	452	186 av de Roudet entrée Restaurant	FAUX	FAUX	2020	FAUX	FAUX
	Giratoire - Av. de la Roudet - Av. F.Mitterand		Poteau	8	Indal Harmony 2	Master SON-T PIA Plus 70		002 Dagueys	452-000		Giratoire Batide Coffret sol rond point av Roudet	-0,23807667	44,9443073	93	452	186 av de Roudet entrée Restaurant	FAUX	FAUX	2020	FAUX	FAUX
	Giratoire - Av. de la Roudet - Ets CC Leclerc		Poteau	8	Eclatec Eclat	Master SON-T PIA Plus 70	7039		450-001			-0,24035507	44,9299687	94	450		FAUX	FAUX	2020	FAUX	FAUX
	Giratoire - Av. de Verdun - Av. Générale de Gaulle	Mât Stela	Poteau	5	Indal Stela	Led	7039		183-000	-		-0,2327658	44,9078107	95	183		VRAI	FAUX	2020	FAUX	FAUX
	Giratoire - Av. de Verdun - Av. Générale de Gaulle		Poteau	8	Thorn Oracle	Master SON-T PIA Plus 70	7039		183-000			-0,23265322	44,9077837	95	183		FAUX	FAUX	2020	FAUX	FAUX
	Giratoire - Av. de Verdun - Av. Générale de Gaulle	Mât Stela	Poteau	5	Indal Stela	Led	7039		183-000	-		-0,23248707	44,9077262	95	183		VRAI	FAUX	2020	FAUX	FAUX
	Giratoire - Av. de Verdun - Av. Générale de Gaulle		Poteau	8	Thorn Oracle	Master SON-T PIA Plus 70	7039		183-000			-0,23267762	44,9075955	95	183		FAUX	FAUX	2020	FAUX	FAUX
	Giratoire - Av. de Verdun - Av. Générale de Gaulle	Mât Stela	Poteau	5	Indal Stela	Led	7039		183-000			-0,23283679	44,9076004	95	183		VRAI	FAUX	2020	FAUX	FAUX
	Giratoire - Av. G. Pompidou - D910		Poteau	8	Thorn Oracle	Master SON-T PIA Plus 70	7039	Mazeres	449-000			-0,23802449	44,9316775	96	449	rond point G. Pompidou à côté Crédit Agricole	FAUX	FAUX	2020	FAUX	FAUX

	Giratoire - Av. G. Pompidou - D910		Poteau	8	Thorn Oracle	Master SON-T PIA Plus 70	7039	Mazeyres	449-000			-0,23773435	44,931973	96	449	rond point G. Pompidou à côté Crédit Agricole	FAUX	FAUX	2020	FAUX	FAUX
	Giratoire - Av. G. Pompidou - D910		Poteau	8	Thorn Oracle	Master SON-T PIA Plus 70	7039	Mazeyres	449-000			-0,23815364	44,932189	96	449	rond point G. Pompidou à côté Crédit Agricole	FAUX	FAUX	2020	FAUX	FAUX
	Giratoire - Av. G. Pompidou - D910		Poteau	8	Thorn Oracle	Master SON-T PIA Plus 70	7039	Mazeyres	449-000			-0,23847996	44,9320593	96	449	rond point G. Pompidou à côté Crédit Agricole	FAUX	FAUX	2020	FAUX	FAUX
	Giratoire - Av. G. Pompidou - D910		Poteau	8	Thorn Oracle	Master SON-T PIA Plus 70	7039	Mazeyres	449-000			-0,23843941	44,9317711	96	449	rond point G. Pompidou à côté Crédit Agricole	FAUX	FAUX	2020	FAUX	FAUX
	Giratoire - Av. G. Pompidou - D910		Poteau	8	Thorn Oracle	Master SON-T PIA Plus 70	7039	Mazeyres	449-000			-0,23788992	44,932175	96	449	rond point G. Pompidou à côté Crédit Agricole	FAUX	FAUX	2020	FAUX	FAUX
	Giratoire - Av. G. Pompidou - Rue des Dagueys		Poteau	8	Thorn Oracle	Master SON-T PIA Plus 70	7039	Salles	125-001		Cellule	-0,23096115	44,9455214	97	125	Parking Kiloutou avenue G. Pompidou	FAUX	FAUX	2020	FAUX	FAUX
	Giratoire - Av. Général D. Gaulle - Mag. Kiabi		Poteau	8	Thorn Oracle	Master SON-T PIA Plus 70	7039		185-001			-0,23033874	44,9068106	98	185		FAUX	FAUX	2020	FAUX	FAUX
	Giratoire - Av. Général de Gaulle - Av. de Gourina		Poteau	8	Thorn Oracle	Master SON-T PIA Plus 70	7039		198-001			-0,22783442	44,9055641	99	198		FAUX	FAUX	2020	FAUX	FAUX
	Giratoire - Av. Général de Gaulle - Av. de Gourina		Poteau	8	Thorn Oracle	Master SON-T PIA Plus 70	7039		198-002			-0,22783448	44,9055862	99	198		FAUX	FAUX	2020	FAUX	FAUX
	Giratoire - Av. Jean Monnet - D1089		Poteau	8	Thorn Oracle	Master SON-T PIA Plus 70	7039	Catusseau	286-000			-0,22932199	44,9266885	100	286	10 rue de Bonalgue	FAUX	FAUX	2020	FAUX	FAUX
	Giratoire - Av. Jean Monnet - D1089		Poteau	8	Thorn Oracle	Master SON-T PIA Plus 70	7039	Catusseau	286-000			-0,2287031	44,9267822	100	286	10 rue de Bonalgue	FAUX	FAUX	2020	FAUX	FAUX
	Giratoire - Av. Jean Monnet - D1089		Poteau	8	Thorn Oracle	Master SON-T PIA Plus 70	7039	Catusseau	286-000			-0,22870964	44,9270274	100	286	10 rue de Bonalgue	FAUX	FAUX	2020	FAUX	FAUX

	Giratoire - Av. Jean Monnet - D1089		Poteau	8	Thorn Oracle	Master SON-T PIA Plus 70	7039	Catuseau	286-000			-0,22918573	44,927187	100	286	10 rue de Bonalgue	FAUX	FAUX	2020	FAUX	FAUX
	Giratoire - Av. Jean Monnet - D1089		Poteau	8	Thorn Oracle	Master SON-T PIA Plus 70	7039	Catuseau	286-000			-0,22947082	44,9269887	100	286	10 rue de Bonalgue	FAUX	FAUX	2020	FAUX	FAUX
	Giratoire - Av. Marechal Foch - Av. G. Pompidou		Poteau	8	Thorn Oracle	Master SON-T PIA Plus 70	7039	Salles	340-001		Cellule	-0,23967644	44,9281513	101	340	Parking Kiloutou avenue G. Pompidou	FAUX	FAUX	2020	FAUX	FAUX
	Giratoire - Ch. du casse - Res. des Narcisse		Poteau	8	Thorn Oracle	Master SON-T PIA Plus 70	7039		080-001			-0,22507918	44,9186472	102	080		FAUX	FAUX	2020	FAUX	FAUX
	Giratoire - Rte. de St Emilion - Rue de Barreau	Mât CC RAL	Poteau	8	Thorn Oracle	Master SON-T PIA Plus 70	7039	Pimpeuil	453-001		Crosse KCE RAL	-0,21528829	44,911431	103	453	à côté du 7 rue Henri Guillier	FAUX	FAUX	2020	FAUX	FAUX
	Giratoire - Rte. de St Emilion - Rue de Barreau	Mât CC RAL	Poteau	8	Thorn Oracle	Master SON-T PIA Plus 70	7039	Pimpeuil	453-002		Crosse KCE RAL	-0,21549524	44,911453	103	453	à côté du 7 rue Henri Guillier	FAUX	FAUX	2020	FAUX	FAUX
	Giratoire - Rte. St Emilion - D1089		Poteau	8	Thorn Oracle	Master SON-T PIA Plus 70	7039	Boulangerie Ange	454-002		Coffret S2000	-0,21370927	44,9108521	104	454	après 178 route de Saint Emilion	FAUX	FAUX	2020	FAUX	FAUX
	Giratoire - Rte. St Emilion - D1089		Poteau	8	Thorn Oracle	Master SON-T PIA Plus 70	7039	Boulangerie Ange	454-001		Coffret S2000	-0,21369695	44,9108705	104	454	après 178 route de Saint Emilion	FAUX	FAUX	2020	FAUX	FAUX
	Giratoire - Rue de la Marne - Rue du Marechal Buge		Poteau	8	Eclatec Eclat	Master SON-T PIA Plus 70	7039	Marne	064-000			-0,23013501	44,9198709	105	064	à côté 108 rue de la Marne	FAUX	FAUX	2020	FAUX	FAUX
	Giratoire - Rue de la Marne - Rue du Marechal Buge		Poteau	8	Eclatec Eclat	Master SON-T PIA Plus 70	7039	Marne	064-000			-0,23016672	44,9200832	105	064	à côté 108 rue de la Marne	FAUX	FAUX	2020	FAUX	FAUX

	Giratoire - Rue de la Marne - Rue du Marechal Buge		Poteau	8	Eclatec Eclat	Master SON-T PIA Plus 70	7039	Marne	064-000			-0,22992013	44,9199827	105	064	à côté 108 rue de la Marne	FAUX	FAUX	2020	FAUX	FAUX
	Giratoire - Rue de la Marne - Rue du Marechal Buge	Mât Stela	Poteau	5	Indal Stela	Led		Marne	064-000			-0,22993359	44,9198899	105	064	à côté 108 rue de la Marne	VRAI	FAUX	2020	FAUX	FAUX
	Hameau de la Grange		Poteau	8	Thorn Oracle	Master SON-T PIA Plus 70	7039	Anatole France	212-000		Coffret fusibles à coté armoire de feux	-0,23282927	44,910511	106	212	entrée résidence du Parc de l'EpINETTE, en face 21 bvd Anatole France	FAUX	FAUX	2020	FAUX	FAUX
	Hameau de la Grange		Poteau	8	Thorn Oracle	Master SON-T PIA Plus 70	7039	Anatole France	212-000		Coffret fusibles à coté armoire de feux	-0,2328766	44,9103223	106	212	entrée résidence du Parc de l'EpINETTE, en face 21 bvd Anatole France	FAUX	FAUX	2020	FAUX	FAUX
	Hameau de la Grange		Poteau	8	Thorn Oracle	Master SON-T PIA Plus 70	7039	Anatole France	212-000		Coffret fusibles à coté armoire de feux	-0,23256628	44,9106182	106	212	entrée résidence du Parc de l'EpINETTE, en face 21 bvd Anatole France	FAUX	FAUX	2020	FAUX	FAUX
	Hameau de la Grange		Poteau	8	Thorn Oracle	Master SON-T PIA Plus 70	7039	Anatole France	212-000		Mauvaise luminosité, Coffret fusibles à coté armoire de feux	-0,23263475	44,9116886	106	212	entrée résidence du Parc de l'EpINETTE, en face 21 bvd Anatole France	FAUX	FAUX	2020	FAUX	FAUX
	Hameau de la Grange		Poteau	8	Thorn Oracle	Master SON-T PIA Plus 70	7039	Anatole France	212-000		Coffret fusibles à coté armoire de feux	-0,23265371	44,9114902	106	212	entrée résidence du Parc de l'EpINETTE, en face 21 bvd Anatole France	FAUX	FAUX	2020	FAUX	FAUX
	Hameau de la Grange		Poteau	8	Thorn Oracle	Master SON-T PIA Plus 70	7039	Anatole France	212-000		Coffret fusibles à coté armoire de feux	-0,23268189	44,9112406	106	212	entrée résidence du Parc de l'EpINETTE, en face 21 bvd Anatole France	FAUX	FAUX	2020	FAUX	FAUX
	Hameau de la Grange		Poteau	8	Thorn Oracle	Master SON-T PIA Plus 70	7039	Anatole France	212-000		Coffret fusibles à coté armoire de feux	-0,23272629	44,9109831	106	212	entrée résidence du Parc de l'EpINETTE, en face 21 bvd Anatole France	FAUX	FAUX	2020	FAUX	FAUX

	Hameau de la Grange		Poteau	8	Thorn Oracle	Master SON-T PIA Plus 70	7039	Anatole France	212-000		Coffret fusibles à coté armoire de feux	-0,23276454	44,9107517	106	212	entrée résidence du Parc de l'Épinette, en face 21 bd Anatole France	FAUX	FAUX	2020	FAUX	FAUX
	Impasse Bertin	Néant	Façade	0	Schröder Comatelec Neos	Master SON-T PIA Plus 70	7039	Montaudon	040-000	Néant				418	040	en face 6 rue Montaudon	FAUX	FAUX	2020	FAUX	FAUX
	Impasse Bertin	Néant	Façade	0	Schröder Comatelec Neos	Master SON-T PIA Plus 70	7039	Montaudon	040-000	Néant				418	040	en face 6 rue Montaudon	FAUX	FAUX	2020	FAUX	FAUX
	Impasse Bertin	Néant	Façade	0	Schröder Comatelec Neos	Master SON-T PIA Plus 70	7039	Montaudon	040-000	Néant				418	040	en face 6 rue Montaudon	FAUX	FAUX	2020	FAUX	FAUX
	Impasse Bertin	Néant	Façade	0	Schröder Comatelec Neos	Master SON-T PIA Plus 70	7039	Montaudon	040-000	Néant				418	040	en face 6 rue Montaudon	FAUX	FAUX	2020	FAUX	FAUX
fond impasse	Impasse Trocard	PBA	Poteau	8	Thorn Oracle	Master SON-T PIA Plus 70	7039	Montaudon	455-001	Console AG				419	455	en face 6 rue Montaudon	FAUX	FAUX	2020	FAUX	FAUX
en face 1	Impasse Besson	PBA	Poteau	8	Thorn Oracle	Master SON-T PIA Plus 100	7039	Glacière	437-001	Console AG				107	437	10 rue de la Glacière	FAUX	FAUX	2020	FAUX	FAUX
	Impasse Blanis	PBA	Poteau	8	Eclatec Eclat	Master SON-T PIA Plus 70	7039		045-001	Console AG	Eclairage public non visible	-0,24011235	44,9190522	108	045		FAUX	FAUX	2020	FAUX	FAUX
	Impasse Blanis	PBA	Poteau	8		Master SON-T PIA Plus 70	7039		045-002	Console AG				108	045		FAUX	FAUX	2020	FAUX	FAUX
6	Impasse Boyer	PBA	Poteau	8	Thorn Oracle	Master SON-T PIA Plus 70	7039	Pasteur	438-001	Console AG		-0,23960158	44,9221811	109	438	en face 44 rue Pasteur	FAUX	FAUX	2020	FAUX	FAUX
16	Impasse Boyer	PBA	Poteau	8	Thorn Oracle	Master SON-T PIA Plus 70	7039	Pasteur	438-002	Console AG		-0,2391135	44,9219702	109	438	en face 44 rue Pasteur	FAUX	FAUX	2020	FAUX	FAUX
22	Impasse Boyer	PBA	Poteau	8	Thorn Oracle	Master SON-T PIA Plus 70	7039	Pasteur	438-003	Console AG		-0,23863866	44,9217396	109	438	en face 44 rue Pasteur	FAUX	FAUX	2020	FAUX	FAUX
2	Impasse Bulle	Mât CC RAL	Poteau	8	Thorn Oracle	Master SON-T PIA Plus 70	7039	Marne	067-001	Crosse KCE RAL		-0,23359284	44,9191115	110	067	à côté 108 rue de la Marne	FAUX	FAUX	2020	FAUX	FAUX
9	Impasse Bulle	PBA	Poteau	8	Thorn Oracle	Master SON-T PIA Plus 70	7039	Marne	067-002	Console AG		-0,23393047	44,9191887	110	067	à côté 108 rue de la Marne	FAUX	FAUX	2020	FAUX	FAUX
13	Impasse Bulle	PBA	Poteau	8	Thorn Oracle	Master SON-T PIA Plus 70	7039	Marne	067-003	Console AG		-0,23422285	44,9193112	110	067	à côté 108 rue de la Marne	FAUX	FAUX	2020	FAUX	FAUX
	Impasse Carré		Poteau	8	Thorn Oracle	Master SON-T PIA Plus 70	7039		440-001			-0,21044889	44,8957002	111	440		FAUX	FAUX	2020	FAUX	FAUX
	Impasse Cassan	PBA	Poteau	8	spot	Master SON-T PIA Plus 100	7039	Montaudon	078-001	Console AG	Sur mât au 12 rue Trocard	-0,24545628	44,911004	112	078	en face 6 rue Montaudon	FAUX	FAUX	2020	FAUX	FAUX

	Impasse Cassan	Néant	Façade	6	Thorn Oracle	Master SON-T PIA Plus 100	7039	Tunneliers	078-002	Console AG	Coffret à 15m à gauche du poste			112	078	en face 19 rue des Tunneliers	FAUX	FAUX	2020	FAUX	FAUX
en face 6	Impasse Châtelier	Mât CC RAL	Poteau	5	Thorn Oracle	Master SON-T PIA Plus 70			093-001	Néant				422	093		FAUX	FAUX		FAUX	FAUX
en face 16	Impasse Châtelier	Mât CC RAL	Poteau	5	Thorn Oracle	Master SON-T PIA Plus 70			093-002	Néant				422	093		FAUX	FAUX		FAUX	FAUX
	Impasse Collège Les Dagueys	Mât CC RAL	Poteau	4	Eclatec Reflex	Master Colour CDM-T 70W/830	5013		126-000	Crosse KCE RAL		-0,24311201	44,947606	113	126		FAUX	FAUX	2020	FAUX	FAUX
	Impasse Collège Les Dagueys	Mât CC RAL	Poteau	4	Eclatec Reflex	Master Colour CDM-T 70W/830	5013		126-000	Crosse KCE RAL		-0,24305548	44,9477723	113	126		FAUX	FAUX	2020	FAUX	FAUX
	Impasse Collège Les Dagueys	Mât CC RAL	Poteau	4	Eclatec Reflex	Master Colour CDM-T 70W/830	5013		126-000	Crosse KCE RAL		-0,24324955	44,9479051	113	126		FAUX	FAUX	2020	FAUX	FAUX
	Impasse Collège Les Dagueys	Mât CC RAL	Poteau	4	Eclatec Reflex	Master Colour CDM-T 70W/830	5013		126-000	Crosse KCE RAL		-0,24357593	44,9478408	113	126		FAUX	FAUX	2020	FAUX	FAUX
	Impasse Collège Les Dagueys	Mât CC RAL	Poteau	4	Eclatec Reflex	Master Colour CDM-T 70W/830	5013		126-000	Crosse KCE RAL		-0,24364295	44,9476667	113	126		FAUX	FAUX	2020	FAUX	FAUX
	Impasse Collège Les Dagueys	Mât CC RAL	Poteau	4	Eclatec Reflex	Master Colour CDM-T 70W/830	5013		126-000	Crosse KCE RAL		-0,24371954	44,9474899	113	126		FAUX	FAUX	2020	FAUX	FAUX
	Impasse Collège Les Dagueys	Mât CC RAL	Poteau	4	Eclatec Reflex	Master Colour CDM-T 70W/830	5013		126-000	Crosse KCE RAL		-0,24381528	44,9473544	113	126		FAUX	FAUX	2020	FAUX	FAUX
	Impasse Collège Les Dagueys	Mât CC RAL	Poteau	4	Eclatec Reflex	Master Colour CDM-T 70W/830	5013		126-000	Crosse KCE RAL		-0,24386405	44,9472013	113	126		FAUX	FAUX	2020	FAUX	FAUX
	Impasse Collège Les Dagueys	Mât CC RAL	Poteau	4	Eclatec Reflex	Master Colour CDM-T 70W/830	5013		126-000	Crosse KCE RAL		-0,24397741	44,9470406	113	126		FAUX	FAUX	2020	FAUX	FAUX
9	Impasse de la Marne	PBA	Poteau	8	Thorn Oracle	Master SON-T PIA Plus 100	7039	Marne	244-002	Console AG	Mauvaise Luminosité	-0,23455343	44,9185793	114	244	à côté 108 rue de la Marne	VRAI	FAUX	2020	FAUX	FAUX
9	Impasse de la Marne	PBA	Poteau	8	Thorn Oracle	Master SON-T PIA Plus 100	7039	Marne	244-003	Console AG				114	244	à côté 108 rue de la Marne	VRAI	FAUX	2020	FAUX	FAUX

1	Impasse de la Marne	PBA	Poteau	8	Thorn Oracle	Master SON-T PIA Plus 100	7039	Marne	244-001	Console AG			114	244	à côté 108 rue de la Marne	FAUX	FAUX	2020	FAUX	FAUX	
	Impasse de la Paillette	PBA	Poteau	8	Thorn Oracle	Master SON-T PIA Plus 70	7039	Usine à gaz	305-001	Console AG		-0,24131524	44,9077876	115	305	Agence EDF, 10 impasse la Paillette	FAUX	FAUX	2020	FAUX	FAUX
en face 6	Impasse de la Paillette	PBA	Poteau	8	Thorn Oracle	Master SON-T PIA Plus 70	7039	Usine à gaz	305-002	Console AG		-0,24153444	44,9074432	115	305	Agence EDF, 10 impasse la Paillette	FAUX	FAUX	2020	FAUX	FAUX
	Impasse de la Petite Ferme	Mât CC RAL	Poteau	8	Thorn Oracle	Master SON-T PIA Plus 70	7039	Duffour	320-000	Crosse KCE RAL		-0,22261236	44,9178714	116	320	entrée du lotissement Duffour rue du Casse	FAUX	FAUX	2020	FAUX	FAUX
	Impasse de la Petite Ferme	Mât CC RAL	Poteau	8	Thorn Oracle	Master SON-T PIA Plus 70	7039	Duffour	320-000	Crosse KCE RAL		-0,2228036	44,9177059	116	320	entrée du lotissement Duffour rue du Casse	FAUX	FAUX	2020	FAUX	FAUX
	Impasse de la Petite Ferme	Mât CC RAL	Poteau	8	Thorn Oracle	Master SON-T PIA Plus 70	7039	Duffour	320-000	Crosse KCE RAL		-0,2230128	44,9175444	116	320	entrée du lotissement Duffour rue du Casse	FAUX	FAUX	2020	FAUX	FAUX
	Impasse de la Petite Ferme	Mât CC RAL	Poteau	8	Thorn Oracle	Master SON-T PIA Plus 70	7039	Duffour	320-000	Crosse KCE RAL		-0,22320792	44,9173883	116	320	entrée du lotissement Duffour rue du Casse	FAUX	FAUX	2020	FAUX	FAUX
	Impasse de la Petite Ferme	Mât CC RAL	Poteau	8	Thorn Oracle	Master SON-T PIA Plus 70	7039	Duffour	320-000	Crosse KCE RAL		-0,22356445	44,9174357	116	320	entrée du lotissement Duffour rue du Casse	FAUX	FAUX	2020	FAUX	FAUX
	Impasse de la Petite Ferme	Mât CC RAL	Poteau	8	Thorn Oracle	Master SON-T PIA Plus 70	7039	Duffour	320-000	Crosse KCE RAL		-0,22345157	44,9172255	116	320	entrée du lotissement Duffour rue du Casse	FAUX	FAUX	2020	FAUX	FAUX
	Impasse des Canelles	Mât CC RAL	Poteau	8	Thorn Oracle	Master SON-T PIA Plus 70	7039	Canelle	071-000	Crosse KCE RAL	Coffret encastré rattaché à Jardin	-0,23389118	44,9125036	117	071	angle impasse des Canelles / av de l'EpINETTE	FAUX	FAUX	2020	FAUX	FAUX
	Impasse des Canelles	Mât CC RAL	Poteau	8	Thorn Oracle	Master SON-T PIA Plus 70	7039	Canelle	071-000	Crosse KCE RAL	Coffret encastré rattaché à Jardin	-0,23377144	44,9121107	117	071	angle impasse des Canelles / av de l'EpINETTE	FAUX	FAUX	2020	FAUX	FAUX
	Impasse des Canelles	Mât CC RAL	Poteau	8	Thorn Oracle	Master SON-T PIA Plus 70	7039	Canelle	071-000	Crosse KCE RAL	Coffret encastré rattaché à Jardin	-0,23370847	44,9122391	117	071	angle impasse des Canelles / av de l'EpINETTE	FAUX	FAUX	2020	FAUX	FAUX
	Impasse des Canelles	Mât CC RAL	Poteau	8	Thorn Oracle	Master SON-T PIA Plus 70	7039	Canelle	071-000	Crosse KCE RAL	Coffret encastré rattaché à Jardin	-0,23365212	44,9123745	117	071	angle impasse des Canelles / av de l'EpINETTE	FAUX	FAUX	2020	FAUX	FAUX
	Impasse des Canelles	Mât CC RAL	Poteau	8	Thorn Oracle	Master SON-T PIA Plus 70	7039	Canelle	071-000	Crosse KCE RAL	Coffret encastré rattaché à Jardin	-0,23410167	44,9125588	117	071	angle impasse des Canelles / av de l'EpINETTE	FAUX	FAUX	2020	FAUX	FAUX

1	Impasse des Chardonnerets	PBA	Poteau	8	Thorn Oracle	Master SON-T PIA Plus 70	7039		090-001	Console AG		-0,23913798	44,9336988	118	090		FAUX	FAUX	2020	FAUX	FAUX
	Impasse des Hirondelles	Mât CC RAL	Poteau	8	Thorn Oracle	Master SON-T PIA Plus 70	7039		433-001	Crosse KCE RAL				433			FAUX	FAUX		FAUX	FAUX
	Impasse des Hirondelles	Mât CC RAL	Poteau	8	Thorn Oracle	Master SON-T PIA Plus 70	7039		433-002	Crosse KCE RAL				433			FAUX	FAUX		FAUX	FAUX
	Impasse des Moulins Blancs	PBA	Poteau	8	Thorn Oracle	Master SON-T PIA Plus 70	7039	Glacière	296-001	Console AG		-0,23525021	44,9221014	119	296	10 rue de la Glacière	FAUX	FAUX	2020	FAUX	FAUX
	Impasse des Moulins Blancs	PBA	Poteau	8	Thorn Oracle	Master SON-T PIA Plus 70	7039	Glacière	296-002	Console AG		-0,23500691	44,9223723	119	296	10 rue de la Glacière	FAUX	FAUX	2020	FAUX	FAUX
	Impasse du Clos Duguit	Mât bi-section	Poteau	3,5	Indal Industria Logo	Master colour CDM-T 70W/830	7039		103-001	Néant		-0,24348984	44,9356971	120	103		FAUX	FAUX	2020	FAUX	FAUX
	Impasse du Général Ragot	PBA	Poteau	8	Thorn Oracle	Master SON-T PIA Plus 70	7039	La Barraque	446-001	Console AG		-0,23649596	44,8973736	121	446	en face du 3 rue Général Ragot	FAUX	FAUX	2020	FAUX	FAUX
	Impasse du Général Ragot	PBA	Poteau	8	Thorn Oracle	Master SON-T PIA Plus 70	7039	La Barraque	446-002	Console AG		-0,23632123	44,897347	121	446	en face du 3 rue Général Ragot	FAUX	FAUX	2020	FAUX	FAUX
	Impasse du Mont-Blanc	Mât CC RAL	Poteau	8	Thorn Oracle	Master SON-T PIA Plus 70	7039		291-001	Crosse KCE RAL		-0,24305414	44,904422	122	291		FAUX	FAUX	2020	FAUX	FAUX
	Impasse du Parc des Sports	Mât CC RAL	Poteau	8	Thorn Oracle	Master SON-T PIA Plus 70	7039	Parc des Sports	310-002	Crosse KCE RAL		-0,23357976	44,906543	123	310	Sortie Intermarché, impasse du Parc des Sports	FAUX	FAUX	2020	FAUX	FAUX
	Impasse du Parc des Sports	Mât CC RAL	Poteau	8	Thorn Oracle	Master SON-T PIA Plus 70	7039	Parc des Sports	310-003	Crosse KCE RAL		-0,23329246	44,906431	123	310	Sortie Intermarché, impasse du Parc des Sports	FAUX	FAUX	2020	FAUX	FAUX
	Impasse du Parc des Sports	Mât CC RAL	Poteau	8	Thorn Oracle	Master SON-T PIA Plus 70	7039	Parc des Sports	310-001	Crosse KCE RAL		-0,23390552	44,9065813	123	310	Sortie Intermarché, impasse du Parc des Sports	FAUX	FAUX	2020	FAUX	FAUX
	Impasse du Parc des Sports	Mât CC RAL	Poteau	8	Thorn Oracle	Master SON-T PIA Plus 70	7039	Parc des Sports	310-000	Néant		-0,23325728	44,9066564	123	310	Sortie Intermarché, impasse du Parc des Sports	FAUX	FAUX	2020	FAUX	FAUX
	Impasse du Parc des Sports	Mât CC RAL	Poteau	8	Thorn Oracle	Master SON-T PIA Plus 70	7039	Parc des Sports	310-000	Néant		-0,2331235	44,9066453	123	310	Sortie Intermarché, impasse du Parc des Sports	FAUX	FAUX	2020	FAUX	FAUX
	Impasse du Parc des Sports	Mât CC RAL	Poteau	8	Thorn Oracle	Master SON-T PIA Plus 70	7039	Parc des Sports	310-000	Néant		-0,23294157	44,9065632	123	310	Sortie Intermarché, impasse du Parc des Sports	FAUX	FAUX	2020	FAUX	FAUX

	Impasse du Parc des Sports	Mât CC RAL	Poteau	8	Thorn Oracle	Master SON-T PIA Plus 70	7039	Parc des Sports	310-000	Néant		-0,23275612	44,9064631	123	310	Sortie Intermarché, impasse du Parc des Sports	FAUX	FAUX	2020	FAUX	FAUX
	Impasse du Parc des Sports	Mât CC RAL	Poteau	8	Thorn Oracle	Master SON-T PIA Plus 70	7039	Parc des Sports	310-000	Néant		-0,23257779	44,9063746	123	310	Sortie Intermarché, impasse du Parc des Sports	FAUX	FAUX	2020	FAUX	FAUX
	Impasse du Parc des Sports	Mât CC RAL	Poteau	8	Thorn Oracle	Master SON-T PIA Plus 70	7039	Parc des Sports	310-000	Néant		-0,23242133	44,9062867	123	310	Sortie Intermarché, impasse du Parc des Sports	FAUX	FAUX	2020	FAUX	FAUX
	Impasse du Parc des Sports	Mât CC RAL	Poteau	8	Thorn Oracle	Master SON-T PIA Plus 70	7039	Parc des Sports	310-000	Néant		-0,2322878	44,9062099	123	310	Sortie Intermarché, impasse du Parc des Sports	FAUX	FAUX	2020	FAUX	FAUX
	Impasse du Parc des Sports	Mât CC RAL	Poteau	8	Thorn Oracle	Master SON-T PIA Plus 70	7039	Parc des Sports	310-000	Néant		-0,23216924	44,9061124	123	310	Sortie Intermarché, impasse du Parc des Sports	FAUX	FAUX	2020	FAUX	FAUX
	Impasse du Parc des Sports	Mât CC RAL	Poteau	8	Thorn Oracle	Master SON-T PIA Plus 70	7039	Parc des Sports	310-000	Néant		-0,23223941	44,9059839	123	310	Sortie Intermarché, impasse du Parc des Sports	FAUX	FAUX	2020	FAUX	FAUX
	Impasse du Phénix	PBA	Poteau	8	Thorn Oracle	Master SON-T PIA Plus 70	7039	Hopital Bordette	323-001	Console AG		-0,22453487	44,9207979	124	323	En face 76 rue de la bordette	FAUX	FAUX	2020	FAUX	FAUX
	Impasse du Phénix	PBA	Poteau	8	Thorn Oracle	Master SON-T PIA Plus 70	7039	Hopital Bordette	323-002	Console AG		-0,2246922	44,9204957	124	323	En face 76 rue de la bordette	FAUX	FAUX	2020	FAUX	FAUX
	Impasse du Verger	Mât CC RAL	Poteau	8	Thorn Oracle	Master SON-T PIA Plus 70	7039	Hopital Bordette	424-001	Crosse KCE RAL	Eclairage public caché par un arbre	-0,22545983	44,9199199	125	424	En face 76 rue de la bordette	FAUX	FAUX	2020	FAUX	FAUX
	Impasse du Verger	Mât CC RAL	Poteau	8	Thorn Oracle	Master SON-T PIA Plus 70	7039	Hopital Bordette	424-001	Crosse KCE RAL		-0,22517114	44,9198549	125	424	En face 76 rue de la bordette	FAUX	FAUX	2020	FAUX	FAUX
	Impasse du Verger	Mât CC RAL	Poteau	8	Thorn Oracle	Master SON-T PIA Plus 70	7039	Hopital Bordette	424-001	Crosse KCE RAL		-0,22487392	44,9197939	125	424	En face 76 rue de la bordette	FAUX	FAUX	2020	FAUX	FAUX
	Impasse du Verger	Mât CC RAL	Poteau	8	Thorn Oracle	Master SON-T PIA Plus 70	7039	Hopital Bordette	424-001	Crosse KCE RAL		-0,22459744	44,9197044	125	424	En face 76 rue de la bordette	FAUX	FAUX	2020	FAUX	FAUX
	Impasse du Verger	Mât CC RAL	Poteau	8	Thorn Oracle	Master SON-T PIA Plus 70	7039	Hopital Bordette	424-001	Crosse KCE RAL		-0,22437203	44,9195403	125	424	En face 76 rue de la bordette	FAUX	FAUX	2020	FAUX	FAUX

	Impasse du Verger	Mât CC RAL	Poteau	8	Thorn Oracle	Master SON-T PIA Plus 70	7039	Hopital Bordette	424-001	Crosse KCE RAL		-0,22452205	44,9193262	125	424	En face 76 rue de la bordette	FAUX	FAUX	2020	FAUX	FAUX
	Impasse du Verger	Mât CC RAL	Poteau	8	Thorn Oracle	Master SON-T PIA Plus 70	7039	Hopital Bordette	424-001	Crosse KCE RAL		-0,22474016	44,9191783	125	424	En face 76 rue de la bordette	FAUX	FAUX	2020	FAUX	FAUX
	Impasse Duperrieu	Néant	Façade	0	Schröder Comatelec Neos	Master SON-T PIA Plus 70		Saint Jean	147-001					126	147	11 place Saint Jean	FAUX	FAUX	2020	FAUX	FAUX
milieu d'impasse	Impasse Dupois	Néant	Façade	8	Thorn Oracle	Master SON-T PIA Plus 70	7039		149-001	Console AG				425	149		FAUX	FAUX		FAUX	FAUX
	Impasse Faucher	Néant	Façade	0	Schröder Comatelec Neos	Master SON-T PIA Plus 100	7039		444-001	Néant		-0,24356037	44,91225	127	444		FAUX	FAUX	2020	FAUX	FAUX
	Impasse François Constant	PBA	Poteau	8	Thorn Oracle	Master SON-T PIA Plus 70	7039		112-001	Console AG		-0,23745372	44,9118078	129	112		FAUX	FAUX	2020	FAUX	FAUX
	Impasse François Mauriac	PBA	Poteau	8	Thorn Oracle	Master SON-T PIA Plus 70	7039	François Mauriac	275-000	Console AG		-0,23115194	44,9010233	130	275	à côté du 38 rue François Mauriac	FAUX	FAUX	2020	FAUX	FAUX
	Impasse François Mauriac	PBA	Poteau	8	Thorn Oracle	Master SON-T PIA Plus 70	7039	François Mauriac	275-000	Console AG		-0,23128884	44,9008339	130	275	à côté du 38 rue François Mauriac	FAUX	FAUX	2020	FAUX	FAUX
	Impasse François Mauriac	PBA	Poteau	8	Thorn Oracle	Master SON-T PIA Plus 70	7039	François Mauriac	275-000	Console AG		-0,23075815	44,9016096	130	275	à côté du 38 rue François Mauriac	FAUX	FAUX	2020	FAUX	FAUX
	Impasse François Mauriac	PBA	Poteau	8	Thorn Oracle	Master SON-T PIA Plus 70	7039	François Mauriac	275-000	Console AG		-0,23095756	44,9013166	130	275	à côté du 38 rue François Mauriac	FAUX	FAUX	2020	FAUX	FAUX
milieu d'impasse	Impasse Garitey	Néant	Façade	8	Thorn Oracle	Master SON-T PIA Plus 70	7039	Alain Debet	183-001	Console AG				414	183	en face 14 place René Beauchamps	FAUX	FAUX	2020	FAUX	FAUX
	Impasse Grangere		Poteau	8	Thorn Oracle	Master SON-T PIA Plus 70	7039		202-001		Eclairage public non visible	-0,23765468	44,9167482	132	202		FAUX	FAUX	2020	FAUX	FAUX
	Impasse Henri Brulle	PBA	Poteau	8	Thorn Oracle	Master SON-T PIA Plus 70	7039	Kany	439-001	Console AG		-0,24325753	44,9021111	133	439	à coté 3 avenue du Château Gayard	FAUX	FAUX	2020	FAUX	FAUX
	Impasse Henri Brulle	PBA	Poteau	8	Thorn Oracle	Master SON-T PIA Plus 70	7039	Kany	439-002	Console AG		-0,24282471	44,9019218	133	439	à coté 3 avenue du Château Gayard	FAUX	FAUX	2020	FAUX	FAUX
	Impasse Henri Brulle	Mât CC RAL	Poteau	8	Thorn Oracle	Master SON-T PIA Plus 70	7039	Kany	439-003	Crosse KCE RAL		-0,24291849	44,9016399	133	439	à coté 3 avenue du Château Gayard	FAUX	FAUX	2020	FAUX	FAUX

fond d'impasse	Impasse Jalousie	PBA	Poteau	8	Thorn Oracle	Master SON-T PIA Plus 70	7039	François Mauriac	230-001	Console AG		-0,23158108	44,9026501	134	230	à côté du 38 rue François Mauriac	FAUX	FAUX	2020	FAUX	FAUX
0	Impasse Jean Arnaud dit Libourne le Decide	Mât CC RAL	Poteau	8	Thorn Oracle	Master SON-T PIA Plus 70	7039	Le Loup	015-001	Crosse KCE RAL		-0,22726896	44,9125354	135	015	rés les Bleuets route de Saint Emilion en face Bat A	FAUX	FAUX	2020	FAUX	FAUX
01	Impasse Jean Arnaud dit Libourne le Decide	Mât CC RAL	Poteau	8	Thorn Oracle	Master SON-T PIA Plus 70	7039	Le Loup	015-003	Crosse KCE RAL		-0,22685125	44,9132305	135	015	rés les Bleuets route de Saint Emilion en face Bat A	FAUX	FAUX	2020	FAUX	FAUX
0	Impasse Jean Arnaud dit Libourne le Decide	Mât CC RAL	Poteau	8	Thorn Oracle	Master SON-T PIA Plus 70	7039	Le Loup	015-002	Crosse KCE RAL				135	015	rés les Bleuets route de Saint Emilion en face Bat A	FAUX	FAUX	2020	FAUX	FAUX
8	Impasse Jules Simon	Néant	Façade	0	Schröder Comatelec Neos	Master SON-T PIA Plus 100		Jules Simon	389-001	Néant				431	389	en face 6 Impasse Jules Simon	FAUX	FAUX		FAUX	FAUX
14	Impasse Jules Simon	Néant	Façade	0	Schröder Comatelec Neos	Master SON-T PIA Plus 100		Jules Simon	389-002	Néant				431	389	en face 6 Impasse Jules Simon	FAUX	FAUX		FAUX	FAUX
	Impasse Kleber	PBA	Poteau	8	Thorn Oracle	Master SON-T PIA Plus 70	7039	Kleber	239-000	Console AG		-0,23362973	44,9087683	136	239	en face 6 rue Nhévoit	FAUX	FAUX	2020	FAUX	FAUX
	Impasse Kleber	PBA	Poteau	8	Thorn Oracle	Master SON-T PIA Plus 70	7039	Kleber	239-000	Console AG		-0,23334096	44,9090419	136	239	en face 6 rue Nhévoit	FAUX	FAUX	2020	FAUX	FAUX
	Impasse Kleber	PBA	Poteau	8	Thorn Oracle	Master SON-T PIA Plus 70	7039	Kleber	239-000	Console AG		-0,23296769	44,9094196	136	239	en face 6 rue Nhévoit	FAUX	FAUX	2020	FAUX	FAUX
	Impasse Kleber	PBA	Poteau	8	Thorn Oracle	Master SON-T PIA Plus 70	7039	Kleber	239-000	Console AG		-0,23266988	44,909709	136	239	en face 6 rue Nhévoit	FAUX	FAUX	2020	FAUX	FAUX
	Impasse Kleber	PBA	Poteau	8	Thorn Oracle	Master SON-T PIA Plus 70	7039	Kleber	239-000	Console AG		-0,2332776	44,9098119	136	239	en face 6 rue Nhévoit	FAUX	FAUX	2020	FAUX	FAUX
	Impasse Kleber	PBA	Poteau	8	Thorn Oracle	Master SON-T PIA Plus 70	7039	Kleber	239-000	Console AG		-0,23348382	44,9096333	136	239	en face 6 rue Nhévoit	FAUX	FAUX	2020	FAUX	FAUX
	Impasse Kleber	PBA	Poteau	8	Thorn Oracle	Master SON-T PIA Plus 70	7039	Kleber	239-000	Console AG		-0,2337447	44,9093923	136	239	en face 6 rue Nhévoit	FAUX	FAUX	2020	FAUX	FAUX
	Impasse Kleber	PBA	Poteau	8	Thorn Oracle	Master SON-T PIA Plus 70	7039	Kleber	239-000	Console AG	Mauvaise luminosité	-0,23398359	44,909364	136	239	en face 6 rue Nhévoit	FAUX	FAUX	2020	FAUX	FAUX
	Impasse les Bastides du Libournais	Mât CC RAL	Poteau	8	Thorn Oracle	Master SON-T PIA Plus 70	7039		259-001	Crosse KCE RAL		-0,23226005	44,89908	137	259		FAUX	FAUX	2020	FAUX	FAUX
	Impasse Loyer	PBA	Poteau	8	Thorn Oracle	Master SON-T PIA Plus 70	7039	Alain Debet	265-001	Console AG				426	265	en face 14 place René Beauchamps	FAUX	FAUX		FAUX	FAUX

	Impasse Loyer	PBA	Poteau	8	Thorn Oracle	Master SON-T PIA Plus 70	7039	Alain Debet	265-002	Console AG				426	265	en face 14 place René Beauchamps	FAUX	FAUX		FAUX	FAUX	
	Impasse Mirande	Mât CC RAL	Poteau	8	Thorn Oracle	Master SON-T PIA Plus 70	7039	Pimpi neuil	283-002	Crosse KCE RAL				138	283	à côté du 7 rue Henri Guillier	FAUX	FAUX	2020	FAUX	FAUX	
	Impasse Mirande	PBA	Poteau	8	Thorn Oracle	Master SON-T PIA Plus 70	7039	Pimpi neuil	283-001	Console AG			-0,21664979	44,9118065	138	283	à côté du 7 rue Henri Guillier	FAUX	FAUX	2020	FAUX	FAUX
	Impasse Monrepos	Mât CC RAL	Poteau	6	Thorn Comète	Master SON-T PIA Plus 100		Monrepos	287-000	Crosse KCE RAL				420	287	en face 65 bis rue des Réaux	FAUX	FAUX	2020	FAUX	FAUX	
	Impasse Monrepos	Mât CC RAL	Poteau	8	Thorn Comète	Master SON-T PIA Plus 100		Monrepos	287-000	Crosse KCE RAL				420	287	en face 65 bis rue des Réaux	FAUX	FAUX	2020	FAUX	FAUX	
	Impasse Monrepos	Mât CC RAL	Poteau	8	Thorn Comète	Master SON-T PIA Plus 100		Monrepos	287-000	Crosse KCE RAL				420	287	en face 65 bis rue des Réaux	FAUX	FAUX	2020	FAUX	FAUX	
	Impasse Monrepos	Mât CC RAL	Poteau	8	Thorn Comète	Master SON-T PIA Plus 100		Monrepos	287-000	Crosse KCE RAL				420	287	en face 65 bis rue des Réaux	FAUX	FAUX	2020	FAUX	FAUX	
	Impasse Monrepos	Mât CC RAL	Poteau	8	Thorn Comète	Master SON-T PIA Plus 100		Monrepos	287-000	Crosse KCE RAL				420	287	en face 65 bis rue des Réaux	FAUX	FAUX	2020	FAUX	FAUX	
	Impasse Monrepos	Mât CC RAL	Poteau	8	Thorn Comète	Master SON-T PIA Plus 100		Monrepos	287-000	Crosse KCE RAL				420	287	en face 65 bis rue des Réaux	FAUX	FAUX	2020	FAUX	FAUX	
	Impasse Monrepos	Mât CC RAL	Poteau	8	Thorn Comète	Master SON-T PIA Plus 100		Monrepos	287-000	Crosse KCE RAL				420	287	en face 65 bis rue des Réaux	FAUX	FAUX	2020	FAUX	FAUX	
	Impasse Monrepos	Mât CC RAL	Poteau	8	Thorn Comète	Master SON-T PIA Plus 100		Monrepos	287-000	Crosse KCE RAL				420	287	en face 65 bis rue des Réaux	FAUX	FAUX	2020	FAUX	FAUX	
	Impasse Monrepos	Mât CC RAL	Poteau	8	Thorn Comète	Master SON-T PIA Plus 100		Monrepos	287-000	Crosse KCE RAL				420	287	en face 65 bis rue des Réaux	FAUX	FAUX	2020	FAUX	FAUX	
	Impasse Monrepos	Mât CC RAL	Poteau	8	Thorn Comète	Master SON-T PIA Plus 100		Monrepos	287-000	Crosse KCE RAL				420	287	en face 65 bis rue des Réaux	FAUX	FAUX	2020	FAUX	FAUX	
	Impasse Monrepos	Mât CC RAL	Poteau	8	Thorn Comète	Master SON-T PIA Plus 100		Monrepos	287-000	Crosse KCE RAL				420	287	en face 65 bis rue des Réaux	FAUX	FAUX	2020	FAUX	FAUX	
	Impasse Monrepos	Mât CC RAL	Poteau	8	Thorn Comète	Master SON-T PIA Plus 100		Monrepos	287-000	Crosse KCE RAL				420	287	en face 65 bis rue des Réaux	FAUX	FAUX	2020	FAUX	FAUX	
	Impasse Monrepos	Mât CC RAL	Poteau	8	Thorn Comète	Master SON-T PIA Plus 100		Monrepos	287-000	Crosse KCE RAL				420	287	en face 65 bis rue des Réaux	FAUX	FAUX	2020	FAUX	FAUX	

	Impasse Nathalie Le Mel	Mât CC RAL	Poteau	5	Thorn Oracle	Master SON-T PIA Plus 70	7039	Charru-auds	251-000	Crosse KCE RAL	102 rue de la Roudet à coté de la crèche	-0,24188909	44,9395325	139	251		FAUX	FAUX	2020	FAUX	FAUX
	Impasse Nathalie Le Mel	Mât CC RAL	Poteau	5	Thorn Oracle	Master SON-T PIA Plus 70	7039	Charru-auds	251-000	Crosse KCE RAL	102 rue de la Roudet à coté de la crèche	-0,24208486	44,9395903	139	251		FAUX	FAUX	2020	FAUX	FAUX
	Impasse Nathalie Le Mel	Mât CC RAL	Poteau	5	Thorn Oracle	Master SON-T PIA Plus 70	7039	Charru-auds	251-000	Crosse KCE RAL	102 rue de la Roudet à coté de la crèche	-0,24231763	44,9396408	139	251		FAUX	FAUX	2020	FAUX	FAUX
-	Impasse Pamperdut	PBA	Poteau	8	Thorn Oracle	Master SON-T PIA Plus 70	7039		306-001	Console AG				427	306		FAUX	FAUX		FAUX	FAUX
	Impasse Rigounet	Néant	Façade	8	3e International Harmony	Master SON-T PIA Plus 70	7039		355-001	Console AG		-0,23804899	44,916126	140	355		FAUX	FAUX	2020	FAUX	FAUX
	Impasse sur Giratoire Av. Louis Didier - Av. Port		Poteau	8	Thorn Oracle	Master SON-T PIA Plus 70	7039		145-001			-0,24294491	44,8989462	141	145		FAUX	FAUX	2020	FAUX	FAUX
	Impasse Vandet	Néant	Façade	0	Schröder Comatelec Neos	Master SON-T PIA Plus 70	7039	Saint Jean	417-001					421	417	11 place Saint Jean	FAUX	FAUX	2020	FAUX	FAUX
	Impasse Vitrac	PBA	Poteau	8	Thorn Oracle	Master SON-T PIA Plus 70	7039	Epinet te	431-001	Console AG		-0,23010431	44,9163452	142	431	à côté 4 rue Honoré Vinson	FAUX	FAUX	2020	FAUX	FAUX
	lieu dit Catusseau, Pomerol	Mât OC RAL	Poteau	8	Lanterne style ???	Master SON-T PIA Plus 70	3005			Crosse style		-0,20973988	44,9235914	196			FAUX	FAUX	2020	FAUX	FAUX
	lieu dit Catusseau, Pomerol	Mât OC RAL	Poteau	8	Lanterne style ???	Master SON-T PIA Plus 70	3005			Crosse style		-0,21009102	44,9235973	196			FAUX	FAUX	2020	FAUX	FAUX
	lieu dit Catusseau, Pomerol	Mât OC RAL	Poteau	8	Lanterne style ???	Master SON-T PIA Plus 70	3005			Crosse style		-0,21040139	44,9235981	196			FAUX	FAUX	2020	FAUX	FAUX
	lieu dit Catusseau, Pomerol	Mât OC RAL	Poteau	8	Lanterne style ???	Master SON-T PIA Plus 70	3005			Crosse style		-0,21071013	44,923609	196			FAUX	FAUX	2020	FAUX	FAUX
	Lotissement Beauséjour	Mât CC RAL	Poteau	8	Thorn Oracle	Master SON-T PIA Plus 70	7039	Beauséjour	435-000	Crosse KCE RAL		-0,23632797	44,9251588	143	435	en face lotissement Beauséjour, chemin du Petit beauséjour	FAUX	FAUX	2020	FAUX	FAUX
	Lotissement Beauséjour	Mât CC RAL	Poteau	8	Thorn Oracle	Master SON-T PIA Plus 70	7039	Beauséjour	435-000	Crosse KCE RAL		-0,23600251	44,9250229	143	435	en face lotissement Beauséjour, chemin du Petit beauséjour	FAUX	FAUX	2020	FAUX	FAUX

	Lotissement Beauséjour	Mât CC RAL	Poteau	8	Thorn Oracle	Master SON-T PIA Plus 70	7039	Beauséjour	435-000	Crosse KCE RAL		-0,23578283	44,9251596	143	435	en face lotissement Beauséjour, chemin du Petit beauséjour	FAUX	FAUX	2020	FAUX	FAUX
	Lotissement Beauséjour	Mât CC RAL	Poteau	8	Thorn Oracle	Master SON-T PIA Plus 70	7039	Beauséjour	435-000	Crosse KCE RAL		-0,23543035	44,9250964	143	435	en face lotissement Beauséjour, chemin du Petit beauséjour	FAUX	FAUX	2020	FAUX	FAUX
	Lotissement Beauséjour	Mât CC RAL	Poteau	8	Thorn Oracle	Master SON-T PIA Plus 70	7039	Beauséjour	435-000	Crosse KCE RAL		-0,23514235	44,9249961	143	435	en face lotissement Beauséjour, chemin du Petit beauséjour	FAUX	FAUX	2020	FAUX	FAUX
	Lotissement Beauséjour	Mât CC RAL	Poteau	8	Thorn Oracle	Master SON-T PIA Plus 70	7039	Beauséjour	435-000	Crosse KCE RAL		-0,23512964	44,9247634	143	435	en face lotissement Beauséjour, chemin du Petit beauséjour	FAUX	FAUX	2020	FAUX	FAUX
	Lotissement Beauséjour	Mât CC RAL	Poteau	8	Thorn Oracle	Master SON-T PIA Plus 70	7039	Beauséjour	435-000	Crosse KCE RAL		-0,23500011	44,92459	143	435	en face lotissement Beauséjour, chemin du Petit beauséjour	FAUX	FAUX	2020	FAUX	FAUX
	Lotissement Beauséjour	Mât CC RAL	Poteau	8	Thorn Oracle	Master SON-T PIA Plus 70	7039	Beauséjour	435-000	Crosse KCE RAL		-0,234695	44,9244409	143	435	en face lotissement Beauséjour, chemin du Petit beauséjour	FAUX	FAUX	2020	FAUX	FAUX
	Lotissement Beauséjour	Mât CC RAL	Poteau	8	Thorn Oracle	Master SON-T PIA Plus 70	7039	Beauséjour	435-000	Crosse KCE RAL		-0,23440811	44,924302	143	435	en face lotissement Beauséjour, chemin du Petit beauséjour	FAUX	FAUX	2020	FAUX	FAUX
	Lotissement de Doumayne	Mât CC RAL	Poteau	8	Thorn Oracle	Master SON-T PIA Plus 70	7039	Doumayne	140-000	Crosse KCE RAL		-0,22119435	44,912164	144	140	à côté 136 route de Saint Emilion	FAUX	FAUX	2020	FAUX	FAUX
	Lotissement de Doumayne	Mât CC RAL	Poteau	8	Thorn Oracle	Master SON-T PIA Plus 70	7039	Doumayne	140-000	Crosse KCE RAL		-0,22132752	44,911998	144	140	à côté 136 route de Saint Emilion	FAUX	FAUX	2020	FAUX	FAUX
	Lotissement de Doumayne	Mât CC RAL	Poteau	8	Thorn Oracle	Master SON-T PIA Plus 70	7039	Doumayne	140-000	Crosse KCE RAL		-0,22148495	44,9118374	144	140	à côté 136 route de Saint Emilion	FAUX	FAUX	2020	FAUX	FAUX
	Lotissement de Doumayne	Mât CC RAL	Poteau	8	Thorn Oracle	Master SON-T PIA Plus 70	7039	Doumayne	140-000	Crosse KCE RAL		-0,22079291	44,9117907	144	140	à côté 136 route de Saint Emilion	FAUX	FAUX	2020	FAUX	FAUX
	Lotissement Domaine du Ruste	Mât cylindrique AG	Poteau	4	Schröder Kio	Master SON-T PIA Plus 70		Ruste	369-000	Néant		-0,2066068	44,9041156	145	369	fond du lotissement Domaine du Ruste	FAUX	FAUX	2020	FAUX	FAUX

	Lotissement Domaine du Ruste	Mât cylindrique AG	Poteau	4	Schröder Kio	Master SON- T PIA Plus 70		Ruste	369-000	Néant		-0,20690152	44,9044278	145	369	fond du lotissement Domaine du Ruste	FAUX	FAUX	2020	FAUX	FAUX
	Lotissement Domaine du Ruste	Mât cylindrique AG	Poteau	4	Schröder Kio	Master SON- T PIA Plus 70		Ruste	369-000	Néant		-0,20727856	44,9047104	145	369	fond du lotissement Domaine du Ruste	FAUX	FAUX	2020	FAUX	FAUX
	Lotissement Domaine du Ruste	Mât cylindrique AG	Poteau	4	Schröder Kio	Master SON- T PIA Plus 70		Ruste	369-000	Néant		-0,20771219	44,9050443	145	369	fond du lotissement Domaine du Ruste	FAUX	FAUX	2020	FAUX	FAUX
	Lotissement Domaine du Ruste	Mât cylindrique AG	Poteau	4	Ravi Boule Opale	Master SON- T PIA Plus 70		Ruste	369-000	Néant		-0,2081487	44,9053327	145	369	fond du lotissement Domaine du Ruste	FAUX	FAUX	2020	FAUX	FAUX
	Lotissement Domaine du Ruste	Mât cylindrique AG	Poteau	4	Ravi Boule Opale	Master SON- T PIA Plus 70		Ruste	369-000	Néant		-0,20822563	44,9056364	145	369	fond du lotissement Domaine du Ruste	FAUX	FAUX	2020	FAUX	FAUX
	Lotissement Domaine du Ruste	Mât cylindrique AG	Poteau	4	Schröder Kio	Master SON- T PIA Plus 70		Ruste	369-000	Néant		-0,20858319	44,9059206	145	369	fond du lotissement Domaine du Ruste	FAUX	FAUX	2020	FAUX	FAUX
	Lotissement Domaine du Ruste	Mât cylindrique AG	Poteau	4	Ravi Boule Opale	Master SON- T PIA Plus 70		Ruste	369-000	Néant		-0,20887655	44,9062097	145	369	fond du lotissement Domaine du Ruste	FAUX	FAUX	2020	FAUX	FAUX
	Lotissement Domaine du Ruste	Mât cylindrique AG	Poteau	4	Ravi Boule Opale	Master SON- T PIA Plus 70		Ruste	369-000	Néant		-0,20913869	44,9065361	145	369	fond du lotissement Domaine du Ruste	FAUX	FAUX	2020	FAUX	FAUX
	Lotissement Domaine du Ruste	Mât cylindrique AG	Poteau	4	Schröder Kio	Master SON- T PIA Plus 70		Ruste	369-000	Néant		-0,20957355	44,9067707	145	369	fond du lotissement Domaine du Ruste	FAUX	FAUX	2020	FAUX	FAUX
	Lotissement Domaine du Ruste	Mât cylindrique AG	Poteau	4	Schröder Kio	Master SON- T PIA Plus 70		Ruste	369-000	Néant		-0,20963787	44,9065145	145	369	fond du lotissement Domaine du Ruste	FAUX	FAUX	2020	FAUX	FAUX
	Lotissement Domaine du Ruste	Mât cylindrique AG	Poteau	4	Ravi Boule Opale	Master SON- T PIA Plus 70		Ruste	369-000	Néant		-0,20812814	44,9049975	145	369	fond du lotissement Domaine du Ruste	FAUX	FAUX	2020	FAUX	FAUX
	Lotissement du Phénix	PBA	Poteau	8	Thorn Oracle	Master SON- T PIA Plus 70	7039	Hopita l Bordet te	324-001	Console AG	Eclairage Public visible de loin	-0,22435016	44,9208179	146	324	En face 76 rue de la bordette	FAUX	FAUX	2020	FAUX	FAUX
	Lotissement du Phénix	PBA	Poteau	8	Thorn Oracle	Master SON- T PIA Plus 70	7039	Hopita l Bordet te	324-002	Console AG				146	324	En face 76 rue de la bordette	FAUX	FAUX	2020	FAUX	FAUX

	Lotissement du Phénix	PBA	Poteau	8	Thorn Oracle	Master SON-T PIA Plus 70	7039	Hopital Bordette	324-003	Console AG			146	324	En face 76 rue de la bordette	FAUX	FAUX	2020	FAUX	FAUX	
	Lotissement le Basson	Mât CC RAL	Poteau	8	Thorn Oracle	Master SON-T PIA Plus 70	7039	Lamberte	022-000	Crosse KCE RAL		-0,2175007	44,9143007	147	022	<56 rue de la Lamberte	FAUX	FAUX	2020	FAUX	FAUX
15	Lotissement le Basson	Mât CC RAL	Poteau	8	Thorn Oracle	Master SON-T PIA Plus 70	7039	Lamberte	022-000	Crosse KCE RAL	Mauvaise luminosité	-0,21734765	44,9138808	147	022	<56 rue de la Lamberte	FAUX	FAUX	2020	FAUX	FAUX
	Lotissement le Basson	Mât CC RAL	Poteau	8	Thorn Oracle	Master SON-T PIA Plus 70	7039	Lamberte	022-000	Crosse KCE RAL		-0,21741238	44,9140458	147	022	<56 rue de la Lamberte	FAUX	FAUX	2020	FAUX	FAUX
	Lotissement le Basson	Mât CC RAL	Poteau	8	Thorn Oracle	Master SON-T PIA Plus 70	7039	Lamberte	022-000	Crosse KCE RAL		-0,21763989	44,9138151	147	022	<56 rue de la Lamberte	FAUX	FAUX	2020	FAUX	FAUX
	Lotissement le Basson	Mât CC RAL	Poteau	8	Thorn Oracle	Master SON-T PIA Plus 70	7039	Lamberte	022-000	Crosse KCE RAL		-0,21782676	44,9136482	147	022	<56 rue de la Lamberte	FAUX	FAUX	2020	FAUX	FAUX
	Lotissement le Basson	Mât CC RAL	Poteau	8	Thorn Oracle	Master SON-T PIA Plus 70	7039	Lamberte	022-000	Crosse KCE RAL		-0,21780003	44,9134137	147	022	<56 rue de la Lamberte	FAUX	FAUX	2020	FAUX	FAUX
	Lotissement le Basson	Mât CC RAL	Poteau	8	Thorn Oracle	Master SON-T PIA Plus 70	7039	Lamberte	022-000	Crosse KCE RAL		-0,21776309	44,9132109	147	022	<56 rue de la Lamberte	FAUX	FAUX	2020	FAUX	FAUX
	Lotissement le Basson	Mât CC RAL	Poteau	8	Thorn Oracle	Master SON-T PIA Plus 70	7039	Lamberte	022-000	Crosse KCE RAL		-0,21772204	44,9129985	147	022	<56 rue de la Lamberte	FAUX	FAUX	2020	FAUX	FAUX
	Lotissement le Ruste	Mât CC RAL	Poteau	6	Thorn Oracle	Master SON-T PIA Plus 70	7039	Tilleuls	370-000	-	3047, 3697	-0,2089694	44,9047799	148	370	en face rés du Vieux Tilleul	FAUX	FAUX	2020	FAUX	FAUX
	Lotissement le Ruste	Mât CC RAL	Poteau	6	Thorn Oracle	Master SON-T PIA Plus 70	7039	Tilleuls	370-000	-	3047, 3693	-0,2089694	44,9047799	148	370	en face rés du Vieux Tilleul	FAUX	FAUX	2020	VRAI	FAUX
	Lotissement le Ruste	Mât CC RAL	Poteau	6	Thorn Oracle	Master SON-T PIA Plus 70	7039	Tilleuls	370-000	Néant		-0,20940575	44,904457	148	370	en face rés du Vieux Tilleul	FAUX	FAUX	2020	FAUX	FAUX
	Lotissement le Ruste	Mât CC RAL	Poteau	6	Thorn Oracle	Master SON-T PIA Plus 70	7039	Tilleuls	370-000	Néant		-0,20935797	44,9047046	148	370	en face rés du Vieux Tilleul	FAUX	FAUX	2020	FAUX	FAUX
	Lotissement le Ruste	Mât CC RAL	Poteau	6	Thorn Oracle	Master SON-T PIA Plus 70	7039	Tilleuls	370-000	-	3693, 3697	-0,2089694	44,9047799	148	370	en face rés du Vieux Tilleul	FAUX	FAUX	2020	VRAI	FAUX
	Lotissement Petit Garderose	Mât CC RAL	Poteau	8	Thorn Oracle	Master SON-T PIA Plus 70	7039	Souffrain	318-000	Crosse KCE RAL	Mauvaise luminosité	-0,22396856	44,9000621	149	318	à côté 86 bvd Garderose	FAUX	FAUX	2020	FAUX	FAUX
	Lotissement Petit Garderose	Mât CC RAL	Poteau	8	Thorn Oracle	Master SON-T PIA Plus 70	7039	Souffrain	318-000	Crosse KCE RAL		-0,22368318	44,8999264	149	318	à côté 86 bvd Garderose	FAUX	FAUX	2020	FAUX	FAUX
	Lotissement Petit Garderose	Mât CC RAL	Poteau	8	Thorn Oracle	Master SON-T PIA Plus 70	7039	Souffrain	318-000	Crosse KCE RAL		-0,22336222	44,8999915	149	318	à côté 86 bvd Garderose	FAUX	FAUX	2020	FAUX	FAUX

	Lotissement Petit Garderose	Mât CC RAL	Poteau	8	Thorn Oracle	Master SON-T PIA Plus 70	7039	Souffrain	318-000	Crosse KCE RAL		-0,2230519	44,8998898	149	318	à côté 86 bvd Garderose	FAUX	FAUX	2020	FAUX	FAUX
	Lotissement Petit Garderose	Mât CC RAL	Poteau	8	Thorn Oracle	Master SON-T PIA Plus 70	7039	Souffrain	318-000	Crosse KCE RAL		-0,22274748	44,899799	149	318	à côté 86 bvd Garderose	FAUX	FAUX	2020	FAUX	FAUX
	Lotissement Petit Garderose	Mât CC RAL	Poteau	8	Thorn Oracle	Master SON-T PIA Plus 70	7039	Souffrain	318-000	Crosse KCE RAL		-0,22253391	44,8996882	149	318	à côté 86 bvd Garderose	FAUX	FAUX	2020	FAUX	FAUX
	Lotissement Petit Garderose	Mât CC RAL	Poteau	8	Thorn Oracle	Master SON-T PIA Plus 70	7039	Souffrain	318-000	Crosse KCE RAL		-0,22251706	44,8999001	149	318	à côté 86 bvd Garderose	FAUX	FAUX	2020	FAUX	FAUX
	Lotissement Petit Village	Mât bisection	Poteau	3,5	Indal Industria Logo	Master colour CDM-T 70W/830	7039	Hopital Bordette	319-000	Néant		-0,22763772	44,9173379	150	319	En face 76 rue de la bordette	FAUX	FAUX	2020	FAUX	FAUX
	Lotissement Petit Village	Mât bisection	Poteau	3,5	Indal Industria Logo	Master colour CDM-T 70W/830	7039	Hopital Bordette	319-000	Néant		-0,2270486	44,9169396	150	319	En face 76 rue de la bordette	FAUX	FAUX	2020	FAUX	FAUX
	Lotissement Petit Village	Mât bisection	Poteau	3,5	Indal Industria Logo	Master colour CDM-T 70W/830	7039	Hopital Bordette	319-000	Néant		-0,22727384	44,9169777	150	319	En face 76 rue de la bordette	FAUX	FAUX	2020	FAUX	FAUX
	Lotissement Petit Village	Mât bisection	Poteau	3,5	Indal Industria Logo	Master colour CDM-T 70W/830	7039	Hopital Bordette	319-000	Néant		-0,22749426	44,9170222	150	319	En face 76 rue de la bordette	FAUX	FAUX	2020	FAUX	FAUX
	Lotissement Petit Village	Mât bisection	Poteau	3,5	Indal Industria Logo	Master colour CDM-T 70W/830	7039	Hopital Bordette	319-000	Néant		-0,22771998	44,9170669	150	319	En face 76 rue de la bordette	FAUX	FAUX	2020	FAUX	FAUX
	Lotissement Petit Village	Mât bisection	Poteau	3,5	Indal Industria Logo	Master colour CDM-T 70W/830	7039	Hopital Bordette	319-000	Néant		-0,22770056	44,9171918	150	319	En face 76 rue de la bordette	FAUX	FAUX	2020	FAUX	FAUX
	Parking prox. R. André Nhevoit	Mât cylindrique AG	Poteau	4	GHM Prélude	Master SON-T PIA Plus 70			312-000	Néant		-0,23502492	44,9099752	151	312		FAUX	FAUX	2020	FAUX	FAUX
	Parking prox. R. André Nhevoit	Mât cylindrique AG	Poteau	4	GHM Prélude	Master SON-T PIA Plus 70			312-000	Néant		-0,23489435	44,9100778	151	312		FAUX	FAUX	2020	FAUX	FAUX
	Parking prox. R. André Nhevoit	Mât cylindrique AG	Poteau	4	GHM Prélude	Master SON-T PIA Plus 70			312-000	Néant		-0,2346796	44,9101137	151	312		FAUX	FAUX	2020	FAUX	FAUX
	Parking prox. R. André Nhevoit	Mât cylindrique AG	Poteau	4	GHM Prélude	Master SON-T PIA Plus 70			312-000	Néant		-0,2343769	44,910051	151	312		FAUX	FAUX	2020	FAUX	FAUX

4	Petit Chemin de la Bordette	Mât CC RAL	Poteau	8	Thorn Oracle	Master SON-T PIA Plus 100	7039	Mons abert	055-000	Crosse KCE RAL		-0,22720926	44,9159357	152	055	en face 7 rue du Gal Monsabert	FAUX	FAUX	2020	FAUX	FAUX
<4	Petit Chemin de la Bordette	PBA	Poteau	8	Thorn Oracle	Master SON-T PIA Plus 100	7039	Mons abert	055-000	Console AG		-0,22684783	44,915861	152	055	en face 7 rue du Gal Monsabert	FAUX	FAUX	2020	FAUX	FAUX
12	Petit Chemin de la Bordette	PBA	Poteau	8	Thorn Oracle	Master SON-T PIA Plus 100	7039	Mons abert	055-000	Console AG		-0,22647505	44,9157875	152	055	en face 7 rue du Gal Monsabert	FAUX	FAUX	2020	FAUX	FAUX
angle rue Gal de Monsabert	Petit Chemin de la Bordette	Mât CC RAL	Poteau	8	Thorn Oracle	Master SON-T PIA Plus 100	7039	Mons abert	055-000	Crosse KCE RAL		-0,22608254	44,915863	152	055	en face 7 rue du Gal Monsabert	FAUX	FAUX	2020	FAUX	FAUX
20	Petit Chemin de la Bordette	Mât bois	Poteau	8	Thorn Oracle	Master SON-T PIA Plus 100	7039	Mons abert	055-000	Console AG		-0,22598492	44,9156653	152	055	en face 7 rue du Gal Monsabert	FAUX	FAUX	2020	FAUX	FAUX
24	Petit Chemin de la Bordette	PBA	Poteau	8	Thorn Oracle	Master SON-T PIA Plus 100	7039	Mons abert	055-000	Console AG		-0,22537912	44,9154939	152	055	en face 7 rue du Gal Monsabert	FAUX	FAUX	2020	FAUX	FAUX
angle rés Le Vert	Petit Chemin de la Bordette	Mât bois	Poteau	8	Thorn Oracle	Master SON-T PIA Plus 100	7039	Mons abert	055-000	Console AG		-0,22504369	44,9154057	152	055	en face 7 rue du Gal Monsabert	FAUX	FAUX	2020	FAUX	FAUX
30	Petit Chemin de la Bordette	PBA	Poteau	8	Thorn Oracle	Master SON-T PIA Plus 100	7039	Mons abert	055-000	Console AG		-0,22412521	44,9151246	152	055	en face 7 rue du Gal Monsabert	FAUX	FAUX	2020	FAUX	FAUX
28	Petit Chemin de la Bordette	PBA	Poteau	8	Thorn Oracle	Master SON-T PIA Plus 100	7039	Mons abert	055-000	Console AG		-0,22469246	44,9152487	152	055	en face 7 rue du Gal Monsabert	FAUX	FAUX	2020	FAUX	FAUX
	Petite Rue de Perigueux	Néant	Façade	8	Thorn Oracle	Master SON-T PIA Plus 70	7039	Chais	315-000	Console AG	Eclairage public non visible	-0,2472427	44,9134429	153	315	66 rue des Chais	FAUX	FAUX	2020	FAUX	FAUX
	Petite Rue de Perigueux	Néant	Façade	8	Thorn Oracle	Master SON-T PIA Plus 70	7039	Chais	315-000	Console AG	Eclairage public non visible	-0,24739424	44,9134293	153	315	66 rue des Chais	FAUX	FAUX	2020	FAUX	FAUX
	Place Abel Surchamp	Mât fonte	Poteau	8	Indal Claude Lefebvre Parvis CL 42	Master SON-T PIA Plus 70	6015		399-000			-0,24499096	44,9146097	154	399		FAUX	FAUX	2020	FAUX	FAUX
	Place Abel Surchamp	Mât fonte	Poteau	8	Indal Claude Lefebvre Parvis CL 42	Master SON-T PIA Plus 70	6015		399-000			-0,24489146	44,9146161	154	399		FAUX	FAUX	2020	FAUX	FAUX
	Place Abel Surchamp	Mât fonte	Poteau	8	Indal Claude Lefebvre Parvis CL 42	Master SON-T PIA Plus 70	6015		399-000			-0,244782	44,9146988	154	399		FAUX	FAUX	2020	FAUX	FAUX
	Place Abel Surchamp	Mât fonte	Poteau	8	Indal Claude Lefebvre Parvis CL 42	Master SON-T PIA Plus 70	6015		399-000			-0,24470531	44,9147434	154	399		FAUX	FAUX	2020	FAUX	FAUX
	Place Abel Surchamp	Mât fonte	Poteau	8	Indal Claude Lefebvre Parvis CL 42	Master SON-T PIA Plus 70	6015		399-000			-0,24459436	44,9147844	154	399		FAUX	FAUX	2020	FAUX	FAUX
	Place Abel Surchamp	Mât fonte	Poteau	8	Indal Claude Lefebvre Parvis CL 42	Master SON-T PIA Plus 70	6015		399-000			-0,24448599	44,9147717	154	399		FAUX	FAUX	2020	FAUX	FAUX

	Place Abel Surchamp	Mât fonte	Poteau	8	Indal Claude Lefebvre Parvis CL 42	Master SON-T PIA Plus 70	6015		399-000					-0,24447538	44,9148651	154	399			FAUX	FAUX	2020	FAUX	FAUX
	Place Abel Surchamp	Mât fonte	Poteau	8	Indal Claude Lefebvre Parvis CL 42	Master SON-T PIA Plus 70	6015		399-000					-0,24456186	44,9149505	154	399			FAUX	FAUX	2020	FAUX	FAUX
	Place Abel Surchamp	Mât fonte	Poteau	8	Indal Claude Lefebvre Parvis CL 42	Master SON-T PIA Plus 70	6015		399-000					-0,24466372	44,9150433	154	399			FAUX	FAUX	2020	FAUX	FAUX
	Place Abel Surchamp	Mât fonte	Poteau	8	Indal Claude Lefebvre Parvis CL 42	Master SON-T PIA Plus 70	6015		399-000					-0,24474735	44,9151263	154	399			FAUX	FAUX	2020	FAUX	FAUX
	Place Abel Surchamp	Mât fonte	Poteau	8	Indal Claude Lefebvre Parvis CL 42	Master SON-T PIA Plus 70	6015		399-000					-0,24486248	44,9151362	154	399			FAUX	FAUX	2020	FAUX	FAUX
	Place Abel Surchamp	Mât fonte	Poteau	8	Indal Claude Lefebvre Parvis CL 42	Master SON-T PIA Plus 70	6015		399-000					-0,24491653	44,9150406	154	399			FAUX	FAUX	2020	FAUX	FAUX
	Place Abel Surchamp	Mât fonte	Poteau	8	Indal Claude Lefebvre Parvis CL 42	Master SON-T PIA Plus 70	6015		399-000					-0,24502885	44,9149732	154	399			FAUX	FAUX	2020	FAUX	FAUX
	Place Abel Surchamp	Mât fonte	Poteau	8	Indal Claude Lefebvre Parvis CL 42	Master SON-T PIA Plus 70	6015		399-000					-0,24509909	44,9149403	154	399			FAUX	FAUX	2020	FAUX	FAUX
	Place Abel Surchamp	Mât fonte	Poteau	8	Indal Claude Lefebvre Parvis CL 42	Master SON-T PIA Plus 70	6015		399-000					-0,24519052	44,9149084	154	399			FAUX	FAUX	2020	FAUX	FAUX
	Place Abel Surchamp	Mât fonte	Poteau	8	Indal Claude Lefebvre Parvis CL 42	Master SON-T PIA Plus 70	6015		399-000					-0,24521379	44,9148307	154	399			FAUX	FAUX	2020	FAUX	FAUX
	Place Abel Surchamp	Mât fonte	Poteau	8	Indal Claude Lefebvre Parvis CL 42	Master SON-T PIA Plus 70	6015		399-000					-0,24513365	44,9147539	154	399			FAUX	FAUX	2020	FAUX	FAUX
	Place Abel Surchamp	Mât fonte	Poteau	8	Indal Claude Lefebvre Parvis CL 42	Master SON-T PIA Plus 70	6015		399-000					-0,24506441	44,9146819	154	399			FAUX	FAUX	2020	FAUX	FAUX
	Place Aimée Tessandier	Mât CC RAL	Poteau	8	Thorn Oracle	Master SON-T PIA Plus 70	7039		404-001	Crosse KCE RAL				-0,23038311	44,9087824	155	404			FAUX	FAUX	2020	FAUX	FAUX
	Place Aimée Tessandier	Mât CC RAL	Poteau	8	3e International Harmony	Master SON-T PIA Plus 70	7039		404-002	Console RAL ???				-0,23008093	44,9088936	155	404			FAUX	FAUX	2020	FAUX	FAUX
	Place Antoine Jay	PBA	Poteau	8	Thorn Oracle	Master SON-T PIA Plus 70	7039	Réaux	077-001	Console AG	Coffret sur PBA rattaché à Monrepos			-0,23192908	44,8951105	156	077	en face 45 rue des Réaux		FAUX	FAUX	2020	FAUX	FAUX
3	Place de l'Amitié	Mât CC RAL	Poteau	8	Thorn Oracle	Master SON-T PIA Plus 70	7039	Cruzeau	042-002	Crosse KCE RAL	Mauvaise luminosité			-0,22479834	44,9076734	157	042	en face du 121 avenue de l'Epinette		FAUX	FAUX	2020	FAUX	FAUX
	Place De Lattre de Tassigny	Mât CC RAL	Poteau	8	3e International Harmony	Master SON-T PIA Plus 150	7039	Port	403-002	Crosse KCE RAL	7538					158	403	Sous le Pont, Esplanade de la République	VRAI	FAUX	2020	FAUX	FAUX	

	Place De Lattre de Tassigny	Mât CC RAL	Poteau	8	3e International Harmony	Master SON-T PIA Plus 150	7039	Port	403-003	Crosse KCE RAL	7537		158	403	Sous le Pont, Esplanade de la République	VRAI	FAUX	2020	FAUX	FAUX	
	Place De Lattre de Tassigny	Néant	Façade	0	Schröder Comatelec Neos	Master SON-T PIA Plus 150	7039	Coffret "Port"	403-001	Néant	Coffret sur PBA rattaché Port	-0,24775272	44,9127135	158	403	7 quai du Priourat	FAUX	FAUX	2020	FAUX	FAUX
	Place de l'Épinette	PBA	Poteau	8	Thorn Oracle	Master SON-T PIA Plus 70	7039		153-001	Console AG		-0,23153524	44,9141675	159	153		FAUX	FAUX	2020	FAUX	FAUX
angle rue Vinson	Place de l'Épinette	PBA	Poteau	8	Thorn Oracle	Master SON-T PIA Plus 70	7039	Épnette	153-002	Console AG				159	153	à côté 4 rue Honoré Vinson	FAUX	FAUX	2020	FAUX	FAUX
	Place Decazes	Mât aiguille	Poteau	7	Indal Océan	Master SON-T PIA Plus 70	7039		132-000	Néant		-0,24011893	44,9161505	160	132		FAUX	FAUX	2020	FAUX	FAUX
	Place Decazes	Néant	Façade	8	Thorn Europhane PiloteT1 ss vasque	Master SON-T PIA Plus 70	7039		132-000	Console AG		-0,24015606	44,916005	160	132		FAUX	FAUX	2020	FAUX	FAUX
	Place Decazes	Néant	Façade	8	Thorn Europhane PiloteT1 ss vasque	Master SON-T PIA Plus 70	7039		132-000	Console AG		-0,24006989	44,915921	160	132		FAUX	FAUX	2020	FAUX	FAUX
	Place Decazes	Néant	Façade	8	Thorn Europhane PiloteT1 ss vasque	Master SON-T PIA Plus 70	7039		132-000	Console AG		-0,23998223	44,9157227	160	132		FAUX	FAUX	2020	FAUX	FAUX
	Place Decazes	Néant	Façade	8	Indal Claude Lefebvre Parvis CL 42	Master SON-T PIA Plus 70	6015		132-000	Console style ???		-0,23978338	44,9165249	160	132		FAUX	FAUX	2020	FAUX	FAUX
	Place Decazes	Mât CC RAL	Poteau	8	Thorn Oracle	Master SON-T PIA Plus 70	7039		132-000	Crosse KCE RAL		-0,23936939	44,9160467	160	132		FAUX	FAUX	2020	FAUX	FAUX
	Place des Martyrs de la Résistance	Mât CC RAL	Poteau	8	Thorn Oracle	Master SON-T PIA Plus 70	7039		272-000	Crosse KCE RAL		-0,2370572	44,9161985	161	272		FAUX	FAUX	2020	FAUX	FAUX
	Place des Tilleuls	Mât CC RAL	Poteau	6	Thorn Oracle	Master SON-T PIA Plus 70	7039	Cormier	408-001	Crosse KCE RAL		-0,21734419	44,9050404	162	408	en face 33 rue du Cormier	FAUX	FAUX	2020	FAUX	FAUX
	Place des Tilleuls	Mât CC RAL	Poteau	6	Thorn Oracle	Master SON-T PIA Plus 70	7039	Cormier	408-002	Crosse KCE RAL		-0,2169026	44,9054356	162	408	en face 33 rue du Cormier	FAUX	FAUX	2020	FAUX	FAUX
	Place des Tilleuls	Mât CC RAL	Poteau	6	Thorn Oracle	Master SON-T PIA Plus 70	7039	Cormier	408-003	Crosse KCE RAL		-0,21733964	44,9052615	162	408	en face 33 rue du Cormier	FAUX	FAUX	2020	FAUX	FAUX
	Place du Doyen Carbonnier	Néant	Façade	8	3e International Harmony	Master SON-T PIA Plus 70	7039	Constant	142-003	Console AG	Thiers cellule rattachée au poste Constant	-0,2417927	44,9113618	163	142	1 rue François Constant	FAUX	FAUX	2020	FAUX	FAUX

	Place du Doyen Carbonnier	Mât CC RAL	Poteau	8	3e International Harmony	Master SON-T PIA Plus 70	7039		142-001	Console AG		-0,24163923	44,9116622	163	142		FAUX	FAUX	2020	FAUX	FAUX
	Place du Doyen Carbonnier	Néant	Façade	8	3e International Harmony	Master SON-T PIA Plus 70	7039	Constant	142-002	Crosse KCE RAL	Thiers cellule rattachée au poste Constant	-0,24186848	44,9115756	163	142	1 rue François Constant	FAUX	FAUX	2020	FAUX	FAUX
	Place Guadet	Mât CC RAL	Poteau	8	3e International Harmony	Master SON-T PIA Plus 70	7039		205-000	4 Consoles RAL ???	Quatre éclairages publics	-0,23769453	44,9194623	164	205		FAUX	FAUX	2020	FAUX	FAUX
	Place Guadet	Mât CC RAL	Poteau	8	3e International Harmony	Master SON-T PIA Plus 70	7039		205-000	4 Consoles RAL ???	Quatre éclairages publics	-0,23769453	44,9194623	164	205		FAUX	FAUX	2020	FAUX	FAUX
	Place Guadet	Mât CC RAL	Poteau	8	3e International Harmony	Master SON-T PIA Plus 70	7039		205-000	4 Consoles RAL ???	Quatre éclairages publics	-0,23769453	44,9194623	164	205		FAUX	FAUX	2020	FAUX	FAUX
	Place Guadet	Mât CC RAL	Poteau	8	3e International Harmony	Master SON-T PIA Plus 70	7039		205-000	4 Consoles RAL ???	Quatre éclairages publics	-0,23769453	44,9194623	164	205		FAUX	FAUX	2020	FAUX	FAUX
devant allée Boulin	Place Jean Moulin	Mât CC RAL	Poteau	8	3e International Harmony	Master SON-T PIA Plus 100	7039		295-000	KCE triple	1448-7564			165	295		FAUX	FAUX	2020	VRAI	FAUX
devant Esso	Place Jean Moulin	Mât CC RAL	Poteau	8	3e International Harmony	Master SON-T PIA Plus 100	7039		295-000	KCE triple	2737-7568			165	295		FAUX	FAUX	2020	VRAI	FAUX
3 allée Boulin	Place Jean Moulin	Mât CC RAL	Poteau	8	3e International Harmony	Master SON-T PIA Plus 100	7039		295-000	KCE triple	1449-7566			165	295		FAUX	FAUX	2020	VRAI	FAUX
devant Esso	Place Jean Moulin	Mât CC RAL	Poteau	8	3e International Harmony	Master SON-T PIA Plus 100	7039		295-000	KCE triple	2737-7565			165	295		FAUX	FAUX	2020	VRAI	FAUX
devant allée Boulin	Place Jean Moulin	Mât CC RAL	Poteau	8	3e International Harmony	Master SON-T PIA Plus 100	7039		295-000	KCE triple	1448-7563			165	295		FAUX	FAUX	2020	VRAI	FAUX
3 allée Boulin	Place Jean Moulin	Mât CC RAL	Poteau	8	3e International Harmony	Master SON-T PIA Plus 100	7039		295-000	KCE triple	1449-7567			165	295		FAUX	FAUX	2020	VRAI	FAUX
angle rue Pdt Wilson	Place Jean Moulin	Mât CC RAL	Poteau	8	3e International Harmony	Master SON-T PIA Plus 100	7039		295-000	KCE triple	3695-3691	-0,24248968	44,918721	165	295		FAUX	FAUX	2020	VRAI	FAUX
angle rue Pdt Wilson	Place Jean Moulin	Mât CC RAL	Poteau	8	3e International Harmony	Master SON-T PIA Plus 100	7039		295-000	KCE triple	3692-3696	-0,24242988	44,9185455	165	295		FAUX	FAUX	2020	VRAI	FAUX
entre rue Carnot/allée Boulin	Place Jean Moulin	Mât CC RAL	Poteau	8	3e International Harmony	Master SON-T PIA Plus 100	7039		295-000	KCE triple	3678-3683	-0,24218765	44,9183513	165	295		FAUX	FAUX	2020	VRAI	FAUX

devant allée Boulin	Place Jean Moulin	Mât CC RAL	Poteau	8	3e International Harmony	Master SON-T PIA Plus 100	7039		295-000	KCE triple	7563-7564	-0,24194227	44,9183921	165	295		FAUX	FAUX	2020	VRAI	FAUX
3 allée Boulin	Place Jean Moulin	Mât CC RAL	Poteau	8	3e International Harmony	Master SON-T PIA Plus 100	7039		295-000	KCE triple	7566-7567	-0,24182435	44,9185568	165	295		FAUX	FAUX	2020	VRAI	FAUX
angle av Mal Foch	Place Jean Moulin	Mât CC RAL	Poteau	8	3e International Harmony	Master SON-T PIA Plus 100	7039		295-000	KCE triple	3680-3685	-0,24235444	44,9188738	165	295		FAUX	FAUX	2020	VRAI	FAUX
devant Esso	Place Jean Moulin	Mât CC RAL	Poteau	8	3e International Harmony	Master SON-T PIA Plus 100	7039		295-000	KCE triple	7565-7568	-0,24183838	44,918578	165	295		FAUX	FAUX	2020	VRAI	FAUX
entre rue Carnot/allée Boulin	Place Jean Moulin	Mât CC RAL	Poteau	8	3e International Harmony	Master SON-T PIA Plus 100	7039		295-000	KCE triple	1447-3683	-0,24218765	44,9183513	165	295		FAUX	FAUX	2020	VRAI	FAUX
angle av Mal Foch	Place Jean Moulin	Mât CC RAL	Poteau	8	3e International Harmony	Master SON-T PIA Plus 100	7039		295-000	KCE triple	1451-3685	-0,24235444	44,9188738	165	295		FAUX	FAUX	2020	VRAI	FAUX
entre rue Carnot/allée Boulin	Place Jean Moulin	Mât CC RAL	Poteau	8	3e International Harmony	Master SON-T PIA Plus 100	7039		295-000	KCE triple	1447-3678	-0,24218765	44,9183513	165	295		FAUX	FAUX	2020	VRAI	FAUX
angle av Mal Foch	Place Jean Moulin	Mât CC RAL	Poteau	8	3e International Harmony	Master SON-T PIA Plus 100	7039		295-000	KCE triple	1451-3680	-0,24235444	44,9188738	165	295		FAUX	FAUX	2020	VRAI	FAUX
angle rue Pdt Wilson	Place Jean Moulin	Mât CC RAL	Poteau	8	3e International Harmony	Master SON-T PIA Plus 100	7039		295-000	KCE triple	1445-3695	-0,24248968	44,918721	165	295		FAUX	FAUX	2020	VRAI	FAUX
angle rue Pdt Wilson	Place Jean Moulin	Mât CC RAL	Poteau	8	3e International Harmony	Master SON-T PIA Plus 100	7039		295-000	KCE triple	1446-3696	-0,24242988	44,9185455	165	295		FAUX	FAUX	2020	VRAI	FAUX
angle rue Pdt Carnot	Place Jean Moulin	Mât CC RAL	Poteau	8	3e International Harmony	Master SON-T PIA Plus 100	7039		295-000	KCE triple	3548-3698	-0,24239587	44,918436	165	295		FAUX	FAUX	2020	VRAI	FAUX
angle rue Pdt Wilson	Place Jean Moulin	Mât CC RAL	Poteau	8	3e International Harmony	Master SON-T PIA Plus 100	7039		295-000	KCE triple	1445-3691	-0,24248968	44,918721	165	295		FAUX	FAUX	2020	VRAI	FAUX
angle rue Pdt Wilson	Place Jean Moulin	Mât CC RAL	Poteau	8	3e International Harmony	Master SON-T PIA Plus 100	7039		295-000	KCE triple	1446-3692	-0,24242988	44,9185455	165	295		FAUX	FAUX	2020	VRAI	FAUX
angle rue Pdt Carnot	Place Jean Moulin	Mât CC RAL	Poteau	8	3e International Harmony	Master SON-T PIA Plus 100	7039		295-000	KCE triple	3548-3694	-0,24239587	44,918436	165	295		FAUX	FAUX	2020	VRAI	FAUX
angle rue Pdt Carnot	Place Jean Moulin	Mât CC RAL	Poteau	8	3e International Harmony	Master SON-T PIA Plus 100	7039		295-000	KCE triple	3694-3698	-0,24239587	44,918436	165	295		FAUX	FAUX	2020	VRAI	FAUX
	Place Joffre	Mât CC RAL	Poteau	8	3e International Harmony	Master SON-T PIA Plus 70	7039	Monta udon	234-000	Crosse KCE RAL		-0,24145783	44,911236	166	234	en face 6 rue Montaudon	FAUX	FAUX	2020	FAUX	FAUX
8	Place Joffre	Mât CC RAL	Poteau	8	3e International Harmony	Master SON-T PIA Plus 70	7039	Monta udon	234-000	Crosse KCE RAL	Doute sur l'éclairage public	-0,24242562	44,9108632	166	234	en face 6 rue Montaudon	FAUX	FAUX	2020	FAUX	FAUX

	Place Joffre	Néant	Façade	8	3e International Harmony	Master SON-T PIA Plus 70	7039	Montaudon	234-000	Console AG		-0,24239694	44,9106144	166	234	en face 6 rue Montaudon	FAUX	FAUX	2020	FAUX	FAUX
	Place Joffre	Mât CC RAL	Poteau	8	3e International Harmony	Master SON-T PIA Plus 70	7039	Montaudon	234-000	Crosse KCE RAL	Doute sur l'éclairage public	-0,24183025	44,9103972	166	234	en face 6 rue Montaudon	FAUX	FAUX	2020	FAUX	FAUX
	Place Joffre	Mât CC RAL	Poteau	8	3e International Harmony	Master SON-T PIA Plus 70	7039	Montaudon	234-000	Crosse KCE RAL		-0,24154266	44,9105151	166	234	en face 6 rue Montaudon	FAUX	FAUX	2020	FAUX	FAUX
	Place Joffre	Mât CC RAL	Poteau	8	3e International Harmony	Master SON-T PIA Plus 70	7039		234-000	Crosse KCE RAL	Doute sur l'éclairage public	-0,2409803	44,9111574	166	234		FAUX	FAUX	2020	FAUX	FAUX
	Place Joffre	Mât CC RAL	Poteau	8	3e International Harmony	Master SON-T PIA Plus 70	7039		234-000	Crosse KCE RAL	Doute sur l'éclairage public	-0,24222589	44,910901	166	234		FAUX	FAUX	2020	FAUX	FAUX
	Place Joffre	Mât CC RAL	Poteau	8	3e International Harmony	Master SON-T PIA Plus 70	7039		234-000	Crosse KCE RAL	Doute sur l'éclairage public	-0,24215025	44,9105721	166	234		FAUX	FAUX	2020	FAUX	FAUX
	Place Joffre	Mât CC RAL	Poteau	8	3e International Harmony	Master SON-T PIA Plus 70	7039		234-000	Crosse KCE RAL	Doute sur l'éclairage public	-0,2411973	44,9113963	166	234		FAUX	FAUX	2020	FAUX	FAUX
	Place Joffre	Mât CC RAL	Poteau	8	3e International Harmony	Master SON-T PIA Plus 70	7039	Montaudon	234-000	Crosse KCE RAL		-0,24115248	44,910677	166	234	en face 6 rue Montaudon	FAUX	FAUX	2020	FAUX	FAUX
	Place Joffre	Mât CC RAL	Poteau	8	3e International Harmony	Master SON-T PIA Plus 70	7039	Montaudon	234-000	Crosse KCE RAL		-0,2409174	44,9108084	166	234	en face 6 rue Montaudon	FAUX	FAUX	2020	FAUX	FAUX
Era Immobilier	Place Joffre	Néant	Façade	8	3e International Harmony	Master SON-T PIA Plus 70	7039	Constant	234-000		Thiers cellule rattachée au poste Constant	-0,24219502	44,9112278	166	234	1 rue François Constant	FAUX	FAUX	2020	FAUX	FAUX
	Place Joffre	Mât CC RAL	Poteau	8	3e International Harmony	Master SON-T PIA Plus 70	7039		234-000	Crosse KCE RAL		-0,24221904	44,9109586	166	234		FAUX	FAUX	2020	FAUX	FAUX
	Place Joffre	Mât CC RAL	Poteau	4	Thorn Europhane LCP 400	Master SON-T PIA Plus 70	7039		234-000	Crosse KCE RAL		-0,24214702	44,9105772	166	234		FAUX	FAUX	2020	FAUX	FAUX
	Place Joffre	Mât CC RAL	Poteau	8	3e International Harmony	Master SON-T PIA Plus 70	7039		234-000	Crosse KCE RAL	Eclairage public non visible	-0,24096364	44,9111633	166	234		FAUX	FAUX	2020	FAUX	FAUX
	Place Joffre	Mât CC RAL	Poteau	8	3e International Harmony	Master SON-T PIA Plus 70	7039		234-000	Crosse KCE RAL	Eclairage public non visible	-0,24147846	44,9112688	166	234		FAUX	FAUX	2020	FAUX	FAUX
	Place Joffre	Mât CC RAL	Poteau	8	3e International Harmony	Master SON-T PIA Plus 70	7039	Montaudon	234-000	Crosse KCE RAL	Doute sur l'éclairage public	-0,24214724	44,9101572	166	234	en face 6 rue Montaudon	VRAI	FAUX	2020	FAUX	FAUX
10	Place Joffre	Mât CC RAL	Poteau	4	Thorn Europhane LCP 400	Master SON-T PIA Plus 70	7039	Montaudon	234-000	Crosse KCE RAL				166	234	en face 6 rue Montaudon	FAUX	FAUX	2020	FAUX	FAUX
4	Place Joffre	Mât CC RAL	Poteau	8	3e International Harmony	Master SON-T PIA Plus 70	7039	Montaudon	234-000	Crosse KCE RAL				166	234	en face 6 rue Montaudon	FAUX	FAUX	2020	FAUX	FAUX

	Place René Beauchamp	Néant	Façade	0	Schröder Comatelec Neos	Master SON-T PIA Plus 70	7039	Alain Debet	024-000	Néant		-0,23988412	44,9213749	167	024	en face 14 place René Beauchamps	FAUX	FAUX	2020	FAUX	FAUX
18	Place René Beauchamp	PBA	Poteau	8	Thorn Oracle	Master SON-T PIA Plus 70	7039	Alain Debet	024-000	Console AG		-0,23949113	44,9211884	167	024	en face 14 place René Beauchamps	FAUX	FAUX	2020	FAUX	FAUX
	Place René Beauchamp	PBA	Poteau	8	Thorn Oracle	Master SON-T PIA Plus 70	7039	Alain Debet	024-000	Console AG		-0,23909641	44,9210113	167	024	en face 14 place René Beauchamps	FAUX	FAUX	2020	FAUX	FAUX
Façade Eglise	Place René Beauchamp	Néant	Façade	4	Lanterne	Master SON-T PIA Plus 70	5013	Alain Debet	024-005	Lenzi Millau		-0,23913698	44,9211337	167	024	en face 14 place René Beauchamps	FAUX	FAUX	2020	FAUX	FAUX
9	Place René Beauchamp	Mât CC RAL	Poteau	8	Thorn Oracle	Master SON-T PIA Plus 70	7039	Alain Debet	024-000	Crosse KCE RAL	Mauvaise luminosité	-0,23939044	44,9214838	167	024	en face 14 place René Beauchamps	FAUX	FAUX	2020	FAUX	FAUX
Façade Eglise	Place René Beauchamp	Néant	Façade	4	Lanterne	Master SON-T PIA Plus 70		Alain Debet	024-006	Lenzi Millau				167	024	en face 14 place René Beauchamps	FAUX	FAUX	2020	FAUX	FAUX
Parking arrière Eglise	Place René Beauchamp	Mât aiguille	Poteau	4	PHILIPS DecoFlood² DVP626	Master SON-T PIA Plus 70		Alain Debet	024-000	Néant	7408-7409-7507			167	024	en face 14 place René Beauchamps	FAUX	FAUX	2020	FAUX	VRAI
Parking arrière Eglise	Place René Beauchamp	Mât aiguille	Poteau	4	PHILIPS DecoFlood² DVP626	Master SON-T PIA Plus 70		Alain Debet	024-000	Néant	7407-7409-7505			167	024	en face 14 place René Beauchamps	FAUX	FAUX	2020	FAUX	VRAI
Parking arrière Eglise	Place René Beauchamp	Mât aiguille	Poteau	4	PHILIPS DecoFlood² DVP626	Master SON-T PIA Plus 70		Alain Debet	024-000	Néant	7407-7408-7507			167	024	en face 14 place René Beauchamps	FAUX	FAUX	2020	FAUX	VRAI
Parking devant Eglise	Place René Beauchamp	Mât bi-section	Poteau	3,5	Indal Industria Logo	Master colour CDM-T 70W/830	7039	Alain Debet	024-007	Néant				167	024	en face 14 place René Beauchamps	FAUX	FAUX	2020	FAUX	FAUX
Parking arrière Eglise	Place René Beauchamp	Mât aiguille	Poteau	4	PHILIPS DecoFlood² DVP626	Master SON-T PIA Plus 70		Alain Debet	024-000	Néant	7407-7408-7409			167	024	en face 14 place René Beauchamps	FAUX	FAUX	2020	FAUX	VRAI
Parking devant Eglise	Place René Beauchamp	Mât bi-section	Poteau	3,5	Indal Industria Logo	Master colour CDM-T 70W/830	7039	Alain Debet	024-008	Néant				167	024	en face 14 place René Beauchamps	FAUX	FAUX	2020	FAUX	FAUX
	Place René Princeteau	Néant	Façade	8	Indal Claude Lefebvre Parvis CL 42	Master SON-T PIA Plus 70			345-000	Console style ???		-0,24333684	44,9166802	168	345		FAUX	FAUX	2020	FAUX	FAUX
	Place René Princeteau	Néant	Façade	8	Indal Claude Lefebvre Parvis CL 42	Master SON-T PIA Plus 70	6015		345-000	Console style ???		-0,24360837	44,9169268	168	345		FAUX	FAUX	2020	FAUX	FAUX
	Place René Princeteau	Néant	Façade	8	Indal Claude Lefebvre Parvis CL 42	Master SON-T PIA Plus 70	6015		345-000	Console style ???		-0,24326793	44,917078	168	345		FAUX	FAUX	2020	FAUX	FAUX
	Place René Princeteau	Néant	Façade	8	Indal Claude Lefebvre Parvis CL 42	Master SON-T PIA Plus 70			345-000	Console style ???		-0,24315361	44,9168893	168	345		FAUX	FAUX	2020	FAUX	FAUX
6	Place Saint-Jean	Néant	Façade	8	3e International Harmony	Master SON-T PIA Plus 70	7039	Saint Jean	375-000	Console AG		-0,24500813	44,9128474	169	375	11 place Saint Jean	FAUX	FAUX	2020	FAUX	FAUX

11	Place Saint-Jean	Mât CC RAL	Poteau	8	3e International Harmony	Master SON-T PIA Plus 70	7039	Saint Jean	375-000	Crosse KCE RAL		-0,2452306	44,9130977	169	375	11 place Saint Jean	FAUX	FAUX	2020	FAUX	FAUX
devant Lycée	Place Saint-Jean	Mât CC RAL	Poteau	8	3e International Harmony	Master SON-T PIA Plus 70	7039	Saint Jean	375-000	Crosse KCE RAL		-0,24557988	44,9131396	169	375	11 place Saint Jean	FAUX	FAUX	2020	FAUX	FAUX
18	Place Saint-Jean	Néant	Façade	0	Schröder Comatelec Neos	Master SON-T PIA Plus 100	7039	Saint Jean	375-000	Néant		-0,24599294	44,9131596	169	375	11 place Saint Jean	FAUX	FAUX	2020	FAUX	FAUX
4	Place Saint-Jean	Néant	Façade	8	3e International Harmony	Master SON-T PIA Plus 70	7039	Saint Jean	375-000	Crosse KCE RAL		-0,245122	44,912684	169	375	11 place Saint Jean	FAUX	FAUX	2020	FAUX	FAUX
	Pont de Pierre	Mât CC RAL	Poteau	8	3e International Harmony	Master SON-T PIA Plus 100	7039	Port	341-000	Crosse KCE RAL				170	341	Sous le Pont, Esplanade de la République	FAUX	FAUX	2020	FAUX	FAUX
	Pont de Pierre	Mât CC RAL	Poteau	8	3e International Harmony	Master SON-T PIA Plus 100	7039	Port	341-000	Crosse KCE RAL				170	341	Sous le Pont, Esplanade de la République	FAUX	FAUX	2020	FAUX	FAUX
	Pont de Pierre	Mât CC RAL	Poteau	8	3e International Harmony	Master SON-T PIA Plus 100	7039	Port	341-000	Crosse KCE RAL				170	341	Sous le Pont, Esplanade de la République	FAUX	FAUX	2020	FAUX	FAUX
	Pont de Pierre	Mât CC RAL	Poteau	8	3e International Harmony	Master SON-T PIA Plus 100	7039	Port	341-000	Crosse KCE RAL				170	341	Sous le Pont, Esplanade de la République	FAUX	FAUX	2020	FAUX	FAUX
	Pont de Pierre	Mât CC RAL	Poteau	8	3e International Harmony	Master SON-T PIA Plus 100	7039	Port	341-000	Crosse KCE RAL		-0,24980841	44,9128851	170	341	Sous le Pont, Esplanade de la République	FAUX	FAUX	2020	FAUX	FAUX
	Pont de Pierre	Mât CC RAL	Poteau	8	3e International Harmony	Master SON-T PIA Plus 100	7039	Port	341-000	Crosse KCE RAL		-0,2495364	44,9130416	170	341	Sous le Pont, Esplanade de la République	FAUX	FAUX	2020	FAUX	FAUX
	Pont de Pierre	Mât CC RAL	Poteau	8	3e International Harmony	Master SON-T PIA Plus 100	7039	Port	341-000	Crosse KCE RAL		-0,2492152	44,9129003	170	341	Sous le Pont, Esplanade de la République	FAUX	FAUX	2020	FAUX	FAUX
	Pont de Pierre	Mât CC RAL	Poteau	8	3e International Harmony	Master SON-T PIA Plus 100	7039	Port	341-000	Crosse KCE RAL		-0,24893662	44,9130598	170	341	Sous le Pont, Esplanade de la République	FAUX	FAUX	2020	FAUX	FAUX
	Pont de Pierre	Mât CC RAL	Poteau	8	3e International Harmony	Master SON-T PIA Plus 100	7039	Port	341-000	Crosse KCE RAL		-0,24863035	44,9129182	170	341	Sous le Pont, Esplanade de la République	FAUX	FAUX	2020	FAUX	FAUX
	Prox. Rés. Les Dagueys	Mât CC RAL	Poteau	8	Thorn Oracle	Master SON-T PIA Plus 70	7039		445-002	Crosse KCE RAL		-0,24379177	44,9454177	171	445		FAUX	FAUX	2020	FAUX	FAUX
	Prox. Rés. Les Dagueys	Mât CC RAL	Poteau	8	Thorn Oracle	Master SON-T PIA Plus 70	7039		445-001	Crosse KCE RAL		-0,24421518	44,9454851	171	445		FAUX	FAUX	2020	FAUX	FAUX
	Quai de la Roquette	Mât CC RAL	Poteau	8	Thorn Oracle	Master SON-T PIA Plus 150	7039	Somme	359-000	Crosse KCE RAL	Mauvaise luminosité	-0,24760916	44,905681	172	359	en face 2 rue de la Somme	FAUX	FAUX	2020	FAUX	FAUX

	Quai de la Roquette	Mât CC RAL	Poteau	8	Thorn Oracle	Master SON-T PIA Plus 150	7039	Somme	359-000	Crosse KCE RAL		-0,24771117	44,90594	172	359	en face 2 rue de la Somme	FAUX	FAUX	2020	FAUX	FAUX
	Quai de la Roquette	Mât CC RAL	Poteau	8	Thorn Oracle	Master SON-T PIA Plus 150	7039	Somme	359-000	Crosse KCE RAL		-0,24784467	44,9061695	172	359	en face 2 rue de la Somme	FAUX	FAUX	2020	FAUX	FAUX
	Quai de la Roquette	Mât CC RAL	Poteau	8	Thorn Oracle	Master SON-T PIA Plus 150	7039	Somme	359-000	Crosse KCE RAL		-0,24797063	44,9063727	172	359	en face 2 rue de la Somme	FAUX	FAUX	2020	FAUX	FAUX
	Quai de la Roquette	Mât CC RAL	Poteau	8	Thorn Oracle	Master SON-T PIA Plus 150	7039	Somme	359-000	Crosse KCE RAL		-0,2481025	44,9066349	172	359	en face 2 rue de la Somme	FAUX	FAUX	2020	FAUX	FAUX
	Quai de la Roquette	Mât CC RAL	Poteau	8	Thorn Oracle	Master SON-T PIA Plus 150	7039	Somme	359-000	Crosse KCE RAL		-0,24818779	44,9068569	172	359	en face 2 rue de la Somme	FAUX	FAUX	2020	FAUX	FAUX
	Quai de la Roquette	Mât CC RAL	Poteau	8	Thorn Oracle	Master SON-T PIA Plus 150	7039	Massias	359-000	Crosse KCE RAL		-0,24828708	44,9072725	172	359	à côté Clos Sémillon, 6 rue Gabriel Massias	FAUX	FAUX	2020	FAUX	FAUX
	Quai de l'Isle	Mât CC RAL	Poteau	8	Thorn Oracle	Master SON-T PIA Plus 70	7039		223-000	Crosse KCE RAL		-0,24433855	44,9190199	173	223		FAUX	FAUX	2020	FAUX	FAUX
	Quai de l'Isle	Mât bois	Poteau	6	Eclatec Pixel	Led			223-000	Néant	Sous garantie Sobeca	-0,24400419	44,9193002	173	223		VRAI	VRAI	2020	FAUX	FAUX
	Quai de l'Isle	Mât bois	Poteau	6	Eclatec Pixel	Led			223-000	Néant	Sous garantie Sobeca	-0,24383754	44,9194955	173	223		VRAI	VRAI	2020	FAUX	FAUX
	Quai de l'Isle	Mât bois	Poteau	6	Eclatec Pixel	Led			223-000	Néant	Sous garantie Sobeca	-0,24369374	44,9197015	173	223		VRAI	VRAI	2020	FAUX	FAUX
12	Quai de l'Isle	Néant	Façade	0	Schröder Comatelec Neos	CPO-T White140 W		Coffret "Isle"	223-000	Néant	Coffret au sol rattaché à Wilson	-0,24464189	44,9185988	173	223	3 rue de l'Isle	FAUX	FAUX	2020	FAUX	FAUX
8	Quai de l'Isle	Néant	Façade	8	Lenzi Rafale	Master SON-T PIA Plus 70	5013	Coffret "Isle"	223-000	Console style ???	Coffret au sol rattaché à Wilson	-0,24486943	44,9184223	173	223	3 rue de l'Isle	FAUX	FAUX	2020	FAUX	FAUX
5	Quai de l'Isle	Néant	Façade	0	Schröder Comatelec Neos	CPO-T White140 W	7039	Orbe	223-000	Néant	Sous garantie Sobeca	-0,24506411	44,9182534	173	223		FAUX	FAUX	2020	FAUX	FAUX
2	Quai de l'Isle	Néant	Façade	0	Schröder Comatelec Neos	CPO-T White140 W	7039	Orbe	223-000	Néant	Sous garantie Sobeca	-0,24527533	44,9181287	173	223		FAUX	FAUX	2020	FAUX	FAUX
	Quai des Salinières	Néant	Façade	0	Schröder Comatelec Neos	Master SON-T PIA Plus 100	7039		376-000	Néant		-0,24555814	44,9178355	174	376		FAUX	FAUX	2020	FAUX	FAUX
	Quai des Salinières	Néant	Façade	0	Schröder Comatelec Neos	Master SON-T PIA Plus 100	7039		376-000	Néant		-0,2457715	44,917695	174	376		FAUX	FAUX	2020	FAUX	FAUX
	Quai des Salinières	Néant	Façade	0	Schröder Comatelec Neos	Master SON-T PIA Plus 100	7039		376-000	Néant		-0,24617363	44,9173565	174	376		FAUX	FAUX	2020	FAUX	FAUX

	Quai des Salinières	Néant	Façade	0	Schröder Comatelec Neos	Master SON-T PIA Plus 100	7039		376-000	Néant		-0,24638783	44,9171645	174	376		FAUX	FAUX	2020	FAUX	FAUX
	Quai des Salinières	Néant	Façade	0	Schröder Comatelec Neos	Master SON-T PIA Plus 100	7039		376-000	Néant		-0,24671534	44,9168234	174	376		FAUX	FAUX	2020	FAUX	FAUX
	Quai du Général d'Amade	Mât CC RAL	Poteau	8	Thorn Oracle	Master SON-T PIA Plus 100	7039	Port	012-000	Crosse KCE RAL		-0,24821741	44,9149559	175	012	Sous le Pont, Esplanade de la République	FAUX	FAUX	2020	FAUX	FAUX
	Quai du Général d'Amade	Mât CC RAL	Poteau	8	Thorn Oracle	Master SON-T PIA Plus 100	7039	Port	012-000	Crosse KCE RAL		-0,24819725	44,9147249	175	012	Sous le Pont, Esplanade de la République	FAUX	FAUX	2020	FAUX	FAUX
	Quai du Général d'Amade	Mât bois	Poteau	8				Port	012-000			-0,24843694	44,9149184	175	012	Sous le Pont, Esplanade de la République	FAUX	VRAI	2020	FAUX	FAUX
	Quai du Général d'Amade	Mât bois	Poteau	8				Port	012-000			-0,24844658	44,914675	175	012	Sous le Pont, Esplanade de la République	FAUX	VRAI	2020	FAUX	FAUX
	Quai du Général d'Amade	Mât bois	Poteau	8	3e International Harmony			Port	012-000			-0,24840983	44,9144922	175	012	Sous le Pont, Esplanade de la République	FAUX	FAUX	2020	FAUX	FAUX
	Quai du Général d'Amade	Mât bois	Poteau	8	3e International Harmony			Port	012-000			-0,24836845	44,9143085	175	012	Sous le Pont, Esplanade de la République	FAUX	FAUX	2020	FAUX	FAUX
	Quai du Général d'Amade	Mât bois	Poteau	8	3e International Harmony			Port	012-000			-0,24838292	44,9140781	175	012	Sous le Pont, Esplanade de la République	FAUX	FAUX	2020	FAUX	FAUX
	Quai du Général d'Amade	Mât CC RAL	Poteau	8	Thorn Oracle	Master SON-T PIA Plus 100	7039	Port	012-000	Crosse KCE RAL		-0,24816126	44,9140399	175	012	Sous le Pont, Esplanade de la République	FAUX	FAUX	2020	FAUX	FAUX
	Quai du Général d'Amade	Mât bois	Poteau	8	3e International Harmony			Port	012-000			-0,24835665	44,9139105	175	012	Sous le Pont, Esplanade de la République	FAUX	FAUX	2020	FAUX	FAUX
	Quai du Général d'Amade	Mât CC RAL	Poteau	8	Thorn Oracle	Master SON-T PIA Plus 100	7039	Port	012-000	Crosse KCE RAL		-0,24814971	44,913816	175	012	Sous le Pont, Esplanade de la République	FAUX	FAUX	2020	FAUX	FAUX
	Quai du Général d'Amade	Mât CC RAL	Poteau	8	Thorn Oracle	Master Son-T PIA plus 100	7039	Port	012-000	Crosse KCE RAL		-0,24813927	44,9135926	175	012	Sous le Pont, Esplanade de la République	FAUX	FAUX	2020	FAUX	FAUX
	Quai du Général d'Amade	Mât CC RAL	Poteau	8	Thorn Oracle	Master SON-T PIA Plus 100	7039	Port	012-000	Crosse KCE RAL		-0,248114	44,9133633	175	012	Sous le Pont, Esplanade de la République	FAUX	FAUX	2020	FAUX	FAUX
	Quai du Priourat	Néant	Façade	8	Thorn Oracle	Master SON-T PIA Plus 70	7039	Sablière	346-000	Console AG		-0,2483648	44,9076922	176	346	en face 16 rue de la Sablière	FAUX	FAUX	2020	FAUX	FAUX
	Quai du Priourat	Néant	Façade	8	Thorn Oracle	Master SON-T PIA Plus 70	7039	Sablière	346-000	Console AG		-0,24843762	44,9079604	176	346	en face 16 rue de la Sablière	FAUX	FAUX	2020	FAUX	FAUX
	Quai du Priourat	Néant	Façade	6	Lenzi Rafale	Master SON-T PIA Plus 100	5013	Sablière	346-000	Console style ???		-0,24851913	44,9086685	176	346	en face 16 rue de la Sablière	FAUX	FAUX	2020	FAUX	FAUX

	Quai du Priourat	Néant	Façade	6	Lenzi Rafale	Master SON-T PIA Plus 100	5013	Sablière	346-000	Console style ???		-0,24851884	44,9085851	176	346	en face 16 rue de la Sablière	FAUX	FAUX	2020	FAUX	FAUX
	Quai du Priourat	Néant	Façade	6	Lenzi Rafale	Master SON-T PIA Plus 100	5013	Sablière	346-000	Console style ???		-0,24852926	44,9090795	176	346	en face 16 rue de la Sablière	FAUX	FAUX	2020	FAUX	FAUX
	Quai du Priourat	Néant	Façade	6	Lenzi Rafale	Master SON-T PIA Plus 100	5013	Sablière	346-000	Console style ???		-0,24849737	44,9092519	176	346	en face 16 rue de la Sablière	FAUX	FAUX	2020	FAUX	FAUX
	Quai du Priourat	Néant	Façade	6	Lenzi Rafale	Master SON-T PIA Plus 100	5013	Sablière	346-000	Console style ???		-0,248488	44,9093271	176	346	en face 16 rue de la Sablière	FAUX	FAUX	2020	FAUX	FAUX
	Quai du Priourat	Néant	Façade	6	Lenzi Rafale	Master SON-T PIA Plus 100	5013	Sablière	346-000	Console style ???		-0,24846168	44,9095365	176	346	en face 16 rue de la Sablière	FAUX	FAUX	2020	FAUX	FAUX
	Quai du Priourat	Mât bois	Poteau	6	Eclatec Pixel	Led		Port	346-000	Néant	Sous garantie Sobeca	-0,24837437	44,9108346	176	346	Sous le Pont, Esplanade de la République	VRAI	VRAI	2020	FAUX	FAUX
	Quai du Priourat	Mât bois	Poteau	6	Eclatec Pixel	Led		Port	346-000	Néant	Sous garantie Sobeca	-0,2483794	44,9109977	176	346	Sous le Pont, Esplanade de la République	VRAI	VRAI	2020	FAUX	FAUX
	Quai du Priourat	Mât bois	Poteau	6	Eclatec Pixel	Led		Port	346-000	Néant	Sous garantie Sobeca	-0,24838399	44,9111806	176	346	Sous le Pont, Esplanade de la République	VRAI	VRAI	2020	FAUX	FAUX
	Quai du Priourat	Mât bois	Poteau	6	Eclatec Pixel	Led		Port	346-000	Néant	Sous garantie Sobeca	-0,24838283	44,9113459	176	346	Sous le Pont, Esplanade de la République	VRAI	VRAI	2020	FAUX	FAUX
	Quai du Priourat	Mât bois	Poteau	6	Eclatec Pixel	Led		Port	346-000	Néant	Sous garantie Sobeca	-0,24838908	44,9115318	176	346	Sous le Pont, Esplanade de la République	VRAI	VRAI	2020	FAUX	FAUX
	Quai du Priourat	Mât bois	Poteau	6	Eclatec Pixel	Led		Port	346-000	Néant	Sous garantie Sobeca	-0,24839938	44,9117339	176	346	Sous le Pont, Esplanade de la République	VRAI	VRAI	2020	FAUX	FAUX
	Quai du Priourat	Mât bois	Poteau	6	Eclatec Pixel	Led		Port	346-000	Néant	Sous garantie Sobeca	-0,2484186	44,9119597	176	346	Sous le Pont, Esplanade de la République	VRAI	VRAI	2020	FAUX	FAUX
	Quai du Priourat		Poteau	8	Thorn Oracle	Master SON-T PIA Plus 70	7039	Coffret "Port"	346-000		Eclairage public caché par un arbre, Coffret sur PBA rattaché Port	-0,24826862	44,9115855	176	346	7 quai du Priorat	FAUX	FAUX	2020	FAUX	FAUX
	Quai du Priourat	PBA	Poteau	8	Thorn Oracle	Master SON-T PIA Plus 70	7039	Coffret "Port"	346-000	Console AG	Coffret sur PBA rattaché Port	-0,24832176	44,9119886	176	346	7 quai du Priorat	FAUX	FAUX	2020	FAUX	FAUX
	Quai du Priourat	Mât bois	Poteau	6	Eclatec Pixel	Led		Port	346-000	Néant	Sous garantie Sobeca	-0,24841551	44,912171	176	346	Sous le Pont, Esplanade de la République	VRAI	VRAI	2020	FAUX	FAUX

	Quai du Priourat	PBA	Poteau	8	Thorn Oracle	Master SON-T PIA Plus 70	7039	Coffret "Port"	346-000	Console AG	Coffret sur PBA rattaché Port	-0,24823244	44,9123741	176	346	7 quai du Priorat	FAUX	FAUX	2020	FAUX	FAUX
	Quai du Priourat	Mât bois	Poteau	6	Eclatec Pixel	Led		Port	346-000	Néant	Sous garantie Sobeca	-0,24836454	44,9123415	176	346	Sous le Pont, Esplanade de la République	VRAI	VRAI	2020	FAUX	FAUX
	Quai du Priourat	Mât bois	Poteau	6	Eclatec Pixel	Led		Port	346-000	Néant	Sous garantie Sobeca	-0,24826679	44,9125023	176	346	Sous le Pont, Esplanade de la République	VRAI	VRAI	2020	FAUX	FAUX
	Quai du Priourat	PBA	Poteau	8	Thorn Oracle	Master SON-T PIA Plus 70	7039	Coffret "Port"	346-000	Console AG	Coffret sur PBA rattaché Port	-0,24847022	44,9103175	176	346	7 quai du Priorat	FAUX	FAUX	2020	FAUX	FAUX
en face rue Massias	Quai du Priourat	PBA	Poteau	8	Thorn Oracle	Master SON-T PIA Plus 70	7039	Massias	346-000	Console AG	Coffret sur PBA rattaché Port			176	346	à côté Clos Sémillon, 6 rue Gabriel Massias	FAUX	FAUX	2020	FAUX	FAUX
	Quai du Priourat	PBA	Poteau	8	Thorn Oracle	Master SON-T PIA Plus 70	7039	Coffret "Port"	346-000	Console AG	Coffret sur PBA rattaché Port, mât accidenté			176	346	7 quai du Priorat	FAUX	FAUX	2020	FAUX	FAUX
	Quai du Priourat	Mât CC RAL	Poteau	8	Thorn Oracle	Master SON-T PIA Plus 70	7039	Coffret "Port"	346-000	Crosse KCE RAL	Coffret sur PBA rattaché Port			176	346	7 quai du Priorat	VRAI	FAUX	2020	FAUX	FAUX
	Quai du Priourat	Mât CC RAL	Poteau	8	Thorn Oracle	Master SON-T PIA Plus 70	7039	Coffret "Port"	346-000	Crosse KCE RAL	Coffret sur PBA rattaché Port			176	346	7 quai du Priorat	VRAI	FAUX	2020	FAUX	FAUX
	Quai Souchet	Mât CC RAL	Poteau	8	3e International Harmony	Master SON-T PIA Plus 70	7039		392-000	Crosse double KCE RAL	Doute sur l'éclairage public	-0,24750427	44,9161168	177	392		VRAI	FAUX	2020	FAUX	FAUX
	Quai Souchet	Mât CC RAL	Poteau	8	3e International Harmony	Master SON-T PIA Plus 70	7039		392-000	Crosse KCE RAL	Doute sur l'éclairage public	-0,24765947	44,9158738	177	392		VRAI	FAUX	2020	FAUX	FAUX
	Quai Souchet	Mât CC RAL	Poteau	8	3e International Harmony	Master SON-T PIA Plus 70	7039		392-000	Crosse KCE RAL		-0,24782392	44,9156224	177	392		FAUX	FAUX	2020	FAUX	FAUX
	Quai Souchet	Mât CC RAL	Poteau	8	3e International Harmony	Master SON-T PIA Plus 70	7039		392-000	Crosse KCE RAL		-0,2477584	44,9154372	177	392		FAUX	FAUX	2020	FAUX	FAUX
	Quai Souchet	Mât CC RAL	Poteau	8	3e International Harmony	Master SON-T PIA Plus 70	7039		392-000	Crosse double KCE RAL	Doute sur l'éclairage public	-0,24750427	44,9161168	177	392		VRAI	FAUX	2020	FAUX	FAUX
	Quai Souchet	Néant	Façade	8	Néos	Master SON-T PIA Plus 100	7039	Carnot	392-000	Néant				177	392	en face du 11 rue des Chais	FAUX	FAUX	2020	FAUX	FAUX
	Quai Souchet	Néant	Façade	8	Néos	Master SON-T PIA Plus 100	7039	Carnot	392-000	Néant				177	392	en face du 11 rue des Chais	FAUX	FAUX	2020	FAUX	FAUX

	Résidence Canterane	Mât CC RAL	Poteau	8	Thorn Oracle	Master SON-T PIA Plus 70	7039	Canterane	073-000	Crosse KCE RAL		-0,22897995	44,9223288	178	073	résidence Canterane	FAUX	FAUX	2020	FAUX	FAUX
	Résidence Canterane	Mât CC RAL	Poteau	8	Thorn Oracle	Master SON-T PIA Plus 70	7039	Canterane	073-000	Crosse KCE RAL		-0,22871098	44,9223725	178	073	résidence Canterane	FAUX	FAUX	2020	FAUX	FAUX
	Résidence Canterane	Mât CC RAL	Poteau	8	Thorn Oracle	Master SON-T PIA Plus 70	7039	Canterane	073-000	Crosse KCE RAL		-0,2285161	44,9224109	178	073	résidence Canterane	FAUX	FAUX	2020	FAUX	FAUX
	Résidence Canterane	Mât CC RAL	Poteau	8	Thorn Oracle	Master SON-T PIA Plus 70	7039	Canterane	073-000	Crosse KCE RAL		-0,22813683	44,9223431	178	073	résidence Canterane	FAUX	FAUX	2020	FAUX	FAUX
	Résidence Canterane	Mât CC RAL	Poteau	8	Thorn Oracle	Master SON-T PIA Plus 70	7039	Canterane	073-000	Crosse KCE RAL		-0,22809837	44,9221706	178	073	résidence Canterane	FAUX	FAUX	2020	FAUX	FAUX
	Résidence Canterane	Mât CC RAL	Poteau	8	Thorn Oracle	Master SON-T PIA Plus 70	7039	Canterane	073-000	Crosse KCE RAL		-0,22804963	44,922044	178	073	résidence Canterane	FAUX	FAUX	2020	FAUX	FAUX
	Résidence des Hortensias	Mât CC RAL	Poteau	8	Thorn Oracle	Master SON-T PIA Plus 70	7039	Terrain de Manœuvre	216-000	Crosse KCE RAL		-0,23656656	44,9054124	179	216	à côté de l'école primaire 1 rue des Eglantiers	FAUX	FAUX	2020	FAUX	FAUX
	Résidence des Hortensias	Mât CC RAL	Poteau	8	Thorn Oracle	Master SON-T PIA Plus 70	7039	Terrain de Manœuvre	216-000	Crosse KCE RAL		-0,2368073	44,9052359	179	216	à côté de l'école primaire 1 rue des Eglantiers	FAUX	FAUX	2020	FAUX	FAUX
	Résidence des Hortensias	Mât CC RAL	Poteau	8	Thorn Oracle	Master SON-T PIA Plus 70	7039	Terrain de Manœuvre	216-000	Crosse KCE RAL		-0,23677803	44,905448	179	216	à côté de l'école primaire 1 rue des Eglantiers	FAUX	FAUX	2020	FAUX	FAUX
	Résidence des Hortensias	Mât CC RAL	Poteau	8	Thorn Oracle	Master SON-T PIA Plus 70	7039	Terrain de Manœuvre	216-000	Crosse KCE RAL		-0,23721641	44,9055014	179	216	à côté de l'école primaire 1 rue des Eglantiers	FAUX	FAUX	2020	FAUX	FAUX
	Résidence des Hortensias	Mât CC RAL	Poteau	8	Thorn Oracle	Master SON-T PIA Plus 70	7039	Terrain de Manœuvre	216-000	Crosse KCE RAL		-0,23738211	44,9053635	179	216	à côté de l'école primaire 1 rue des Eglantiers	FAUX	FAUX	2020	FAUX	FAUX
	Résidence des Hortensias	Mât CC RAL	Poteau	8	Thorn Oracle	Master SON-T PIA Plus 70	7039	Terrain de Manœuvre	216-000	Crosse KCE RAL		-0,23741896	44,9052044	179	216	à côté de l'école primaire 1 rue des Eglantiers	FAUX	FAUX	2020	FAUX	FAUX
	Résidence des Hortensias	Mât CC RAL	Poteau	8	Thorn Oracle	Master SON-T PIA Plus 70	7039	Terrain de Manœuvre	216-000	Crosse KCE RAL		-0,23702533	44,9050323	179	216	à côté de l'école primaire 1 rue des Eglantiers	FAUX	FAUX	2020	FAUX	FAUX
	Résidence des Narcisses	Mât CC RAL	Poteau	8	Thorn Oracle	Master SON-T PIA Plus 70	7039		300-000	Crosse KCE RAL		-0,2252852	44,9184748	180	300		FAUX	FAUX	2020	FAUX	FAUX
	Résidence des Narcisses	Mât CC RAL	Poteau	8	Thorn Oracle	Master SON-T PIA Plus 70	7039		300-000	Crosse KCE RAL		-0,22539413	44,9182345	180	300		FAUX	FAUX	2020	FAUX	FAUX

Résidence des Narcisses	Mât CC RAL	Poteau	8	Thorn Oracle	Master SON-T PIA Plus 70	7039		300-000	Crosse KCE RAL		-0,22546702	44,9180335	180	300		FAUX	FAUX	2020	FAUX	FAUX
Résidence des Narcisses	Mât CC RAL	Poteau	8	Thorn Oracle	Master SON-T PIA Plus 70	7039		300-000	Crosse KCE RAL		-0,22553659	44,9178455	180	300		FAUX	FAUX	2020	FAUX	FAUX
Résidence des Narcisses	Mât CC RAL	Poteau	8	Thorn Oracle	Master SON-T PIA Plus 70	7039		300-000	Crosse KCE RAL		-0,22516523	44,9179764	180	300		FAUX	FAUX	2020	FAUX	FAUX
Résidence des Narcisses	Mât CC RAL	Poteau	8	Thorn Oracle	Master SON-T PIA Plus 70	7039		300-000	Crosse KCE RAL		-0,22486984	44,9178847	180	300		FAUX	FAUX	2020	FAUX	FAUX
Résidence des Narcisses	Mât CC RAL	Poteau	8	Thorn Oracle	Master SON-T PIA Plus 70	7039		300-000	Crosse KCE RAL		-0,22458968	44,9177943	180	300		FAUX	FAUX	2020	FAUX	FAUX
Résidence des Narcisses	Mât CC RAL	Poteau	8	Thorn Oracle	Master SON-T PIA Plus 70	7039		300-000	Crosse KCE RAL		-0,22438051	44,9178694	180	300		FAUX	FAUX	2020	FAUX	FAUX
Résidence des Vergers de l'Épinette	Mât CC RAL	Poteau	8	Thorn Oracle	Master SON-T PIA Plus 70	7039	Anatole France	425-000	Crosse KCE RAL		-0,23302304	44,9127236	181	425	entrée résidence du Parc de l'Épinette, en face 21 bvd Anatole France	FAUX	FAUX	2020	FAUX	FAUX
Résidence des Vergers de l'Épinette	Mât CC RAL	Poteau	8	Thorn Oracle	Master SON-T PIA Plus 70	7039	Anatole France	425-000	Crosse KCE RAL		-0,23311801	44,9127547	181	425	entrée résidence du Parc de l'Épinette, en face 21 bvd Anatole France	FAUX	FAUX	2020	FAUX	FAUX
Résidence des Vergers de l'Épinette	Mât CC RAL	Poteau	8	Thorn Oracle	Master SON-T PIA Plus 70	7039	Anatole France	425-000	Crosse KCE RAL		-0,23332772	44,9128082	181	425	entrée résidence du Parc de l'Épinette, en face 21 bvd Anatole France	FAUX	FAUX	2020	FAUX	FAUX
Résidence des Vergers de l'Épinette	Mât CC RAL	Poteau	8	Thorn Oracle	Master SON-T PIA Plus 70	7039	Anatole France	425-000	Crosse KCE RAL		-0,23355919	44,91285	181	425	entrée résidence du Parc de l'Épinette, en face 21 bvd Anatole France	FAUX	FAUX	2020	FAUX	FAUX
Résidence des Vergers de l'Épinette	Mât CC RAL	Poteau	8	Thorn Oracle	Master SON-T PIA Plus 70	7039	Anatole France	425-000	Crosse KCE RAL		-0,23375885	44,9128971	181	425	entrée résidence du Parc de l'Épinette, en face 21 bvd Anatole France	FAUX	FAUX	2020	FAUX	FAUX
Résidence des Vergers de l'Épinette	Mât CC RAL	Poteau	8	Thorn Oracle	Master SON-T PIA Plus 70	7039	Anatole France	425-000	Crosse KCE RAL		-0,23398457	44,9129522	181	425	entrée résidence du Parc de l'Épinette, en face 21 bvd Anatole France	FAUX	FAUX	2020	FAUX	FAUX
Résidence des Vergers de l'Épinette	Mât CC RAL	Poteau	8	Thorn Oracle	Master SON-T PIA Plus 70	7039	Anatole France	425-000	Crosse KCE RAL	Eclairage public non visible	-0,23258102	44,9125061	181	425	entrée résidence du Parc de l'Épinette, en face 21 bvd Anatole France	FAUX	FAUX	2020	FAUX	FAUX

Résidence des Vergers de l'Épinette	Mât CC RAL	Poteau	8	Thorn Oracle	Master SON-T PIA Plus 70	7039	Anatole France	425-000	Crosse KCE RAL		-0,23288053	44,9125747	181	425	entrée résidence du Parc de l'Épinette, en face 21 bvd Anatole France	FAUX	FAUX	2020	FAUX	FAUX
Résidence des Vergers de l'Épinette	Mât CC RAL	Poteau	8	Thorn Oracle	Master SON-T PIA Plus 70	7039	Anatole France	425-000	Crosse KCE RAL		-0,23421538	44,9129881	181	425	entrée résidence du Parc de l'Épinette, en face 21 bvd Anatole France	FAUX	FAUX	2020	FAUX	FAUX
Résidence des Vergers de l'Épinette	Mât CC RAL	Poteau	8	Thorn Oracle	Master SON-T PIA Plus 70	7039	Anatole France	425-000	Crosse KCE RAL		-0,23441457	44,9130872	181	425	entrée résidence du Parc de l'Épinette, en face 21 bvd Anatole France	FAUX	FAUX	2020	FAUX	FAUX
Résidence du Casse	Mât CC RAL	Poteau	8	Thorn Oracle	Master SON-T PIA Plus 70	7039		081-000	Crosse KCE RAL		-0,22211813	44,9175475	182	081		FAUX	FAUX	2020	FAUX	FAUX
Résidence du Casse	Mât CC RAL	Poteau	8	Thorn Oracle	Master SON-T PIA Plus 70	7039		081-000	Crosse KCE RAL		-0,22237255	44,9173092	182	081		FAUX	FAUX	2020	FAUX	FAUX
Résidence du Casse	Mât CC RAL	Poteau	8	Thorn Oracle	Master SON-T PIA Plus 70	7039		081-000	Crosse KCE RAL		-0,22322938	44,9170226	182	081		FAUX	FAUX	2020	FAUX	FAUX
Résidence du Casse	Mât CC RAL	Poteau	8	Thorn Oracle	Master SON-T PIA Plus 70	7039		081-000	Crosse KCE RAL		-0,22288253	44,9168289	182	081		FAUX	FAUX	2020	FAUX	FAUX
Résidence du Casse	Mât CC RAL	Poteau	8	Thorn Oracle	Master SON-T PIA Plus 70	7039		081-000	Crosse KCE RAL		-0,22260901	44,9170752	182	081		FAUX	FAUX	2020	FAUX	FAUX
Résidence du Lour	PBA	Poteau	8	Thorn Oracle	Master SON-T PIA Plus 70	7039	Le Loup	144-000	Console AG		-0,22568831	44,9142502	183	144	rés les Bleuets route de Saint Emilion en face Bat A	FAUX	FAUX	2020	FAUX	FAUX
Résidence du Lour	PBA	Poteau	8	Thorn Oracle	Master SON-T PIA Plus 70	7039	Le Loup	144-000	Console AG		-0,22559262	44,9145635	183	144	rés les Bleuets route de Saint Emilion en face Bat A	FAUX	FAUX	2020	FAUX	FAUX
Résidence du Lour	PBA	Poteau	8	Thorn Oracle	Master SON-T PIA Plus 70	7039	Le Loup	144-000	Console AG		-0,22669556	44,91479	183	144	rés les Bleuets route de Saint Emilion en face Bat A	FAUX	FAUX	2020	FAUX	FAUX
Résidence du Lour	PBA	Poteau	8	Thorn Oracle	Master SON-T PIA Plus 70	7039	Le Loup	144-000	Console AG		-0,22725565	44,9149138	183	144	rés les Bleuets route de Saint Emilion en face Bat A	FAUX	FAUX	2020	FAUX	FAUX
Résidence du Lour	PBA	Poteau	8	Thorn Oracle	Master SON-T PIA Plus 70	7039	Le Loup	144-000	Console AG		-0,22730531	44,9146442	183	144	rés les Bleuets route de Saint Emilion en face Bat A	FAUX	FAUX	2020	FAUX	FAUX

	Résidence du Lour	PBA	Poteau	8	Thorn Oracle	Master SONT PIA Plus 70	7039	Le Loup	144-000	Console AG		-0,22693049	44,913705	183	144	rés les Bleuets route de Saint Emilion en face Bat A	FAUX	FAUX	2020	FAUX	FAUX
	Résidence du Lour	PBA	Poteau	8	Thorn Oracle	Master SONT PIA Plus 70	7039	Le Loup	144-000	Console AG	Mauvaise luminosité	-0,22679221	44,9140106	183	144	rés les Bleuets route de Saint Emilion en face Bat A	FAUX	FAUX	2020	FAUX	FAUX
	Résidence du Lour	PBA	Poteau	8	Thorn Oracle	Master SONT PIA Plus 70	7039	Le Loup	144-000	Console AG	Mauvaise luminosité	-0,22664652	44,9142827	183	144	rés les Bleuets route de Saint Emilion en face Bat A	FAUX	FAUX	2020	FAUX	FAUX
	Résidence du Lour	PBA	Poteau	8	Thorn Oracle	Master SONT PIA Plus 70	7039	Le Loup	144-000	Console AG		-0,22655089	44,9145876	183	144	rés les Bleuets route de Saint Emilion en face Bat A	FAUX	FAUX	2020	FAUX	FAUX
	Résidence du Lour	PBA	Poteau	8	Thorn Oracle	Master SONT PIA Plus 70	7039	Le Loup	144-000	Console AG		-0,22615157	44,914678	183	144	rés les Bleuets route de Saint Emilion en face Bat A	FAUX	FAUX	2020	FAUX	FAUX
-	Résidence du Parc	Mât CC RAL	Poteau	8	Thorn Oracle	Master SONT PIA Plus 70	7039	Anatole France	308-002	Crosse KCE RAL		-0,23271474	44,9129286	184	308	entrée résidence du Parc de l'Épinette, en face 21 bvd Anatole France	FAUX	FAUX	2020	FAUX	FAUX
-	Résidence du Parc	Mât CC RAL	Poteau	8	Thorn Oracle	Master SONT PIA Plus 70	7039	Anatole France	308-003	Crosse KCE RAL		-0,23294111	44,9130068	184	308	entrée résidence du Parc de l'Épinette, en face 21 bvd Anatole France	FAUX	FAUX	2020	FAUX	FAUX
-	Résidence du Parc	Mât CC RAL	Poteau	8	Thorn Oracle	Master SONT PIA Plus 70	7039	Anatole France	308-004	Crosse KCE RAL		-0,2331669	44,9130804	184	308	entrée résidence du Parc de l'Épinette, en face 21 bvd Anatole France	FAUX	FAUX	2020	FAUX	FAUX
-	Résidence du Parc	Mât CC RAL	Poteau	8	Thorn Oracle	Master SONT PIA Plus 70	7039	Anatole France	308-005	Crosse KCE RAL		-0,23340228	44,9131568	184	308	entrée résidence du Parc de l'Épinette, en face 21 bvd Anatole France	FAUX	FAUX	2020	FAUX	FAUX
-	Résidence du Parc	Mât CC RAL	Poteau	8	Thorn Oracle	Master SONT PIA Plus 70	7039	Anatole France	308-001	Crosse KCE RAL		-0,23248986	44,9128599	184	308	entrée résidence du Parc de l'Épinette, en face 21 bvd Anatole France	FAUX	FAUX	2020	FAUX	FAUX
	Résidence du Stade	PBA	Poteau	8	Thorn Oracle	Master SONT PIA Plus 70	7039	Grand Champs	397-000	Console AG		-0,23869421	44,9050359	185	397	à côté Collège Marguerite Duras, rue François Mauriac	FAUX	FAUX	2020	FAUX	FAUX

	Résidence du Stade	PBA	Poteau	8	Thorn Oracle	Master SON-T PIA Plus 70	7039	Grand Cham ps	397-000	Console AG		-0,23716174	44,9041386	185	397	à côté Collège Marguerite Duras, rue Francois Mauriac	FAUX	FAUX	2020	FAUX	FAUX
	Résidence du Stade	PBA	Poteau	8	Thorn Oracle	Master SON-T PIA Plus 70	7039	Grand Cham ps	397-000	Console AG		-0,23745842	44,9043046	185	397	à côté Collège Marguerite Duras, rue Francois Mauriac	FAUX	FAUX	2020	FAUX	FAUX
	Résidence du Stade	PBA	Poteau	8	Thorn Oracle	Master SON-T PIA Plus 70	7039	Grand Cham ps	397-000	Console AG		-0,237833	44,9044953	185	397	à côté Collège Marguerite Duras, rue Francois Mauriac	FAUX	FAUX	2020	FAUX	FAUX
	Résidence du Stade	PBA	Poteau	8	Thorn Oracle	Master SON-T PIA Plus 70	7039	Grand Cham ps	397-000	Console AG		-0,23809337	44,9046296	185	397	à côté Collège Marguerite Duras, rue Francois Mauriac	FAUX	FAUX	2020	FAUX	FAUX
	Résidence du Stade	PBA	Poteau	8	Thorn Oracle	Master SON-T PIA Plus 70	7039	Grand Cham ps	397-000	Console AG		-0,2384844	44,904832	185	397	à côté Collège Marguerite Duras, rue Francois Mauriac	FAUX	FAUX	2020	FAUX	FAUX
	Résidence du Vercors	Mât CC RAL	Poteau	8	Thorn Oracle	Master SON-T PIA Plus 70	7039		421-001	Crosse KCE RAL		-0,21727178	44,9035219	186	421		FAUX	FAUX	2020	FAUX	FAUX
	Résidence du Vercors	Mât CC RAL	Poteau	8	Thorn Oracle	Master SON-T PIA Plus 70	7039		421-002	Crosse KCE RAL		-0,21714419	44,9038376	186	421		FAUX	FAUX	2020	FAUX	FAUX
	Résidence du Vercors	Mât CC RAL	Poteau	8	Thorn Oracle	Master SON-T PIA Plus 70	7039		421-003	Crosse KCE RAL		-0,21707075	44,9044327	186	421		FAUX	FAUX	2020	FAUX	FAUX
	Résidence du Vieux Tilleul	PBA	Poteau	8	Thorn Oracle	Master SON-T PIA Plus 70	7039	Tilleul s	429-000	Console AG		-0,21155028	44,9034246	187	429	en face rés du Vieux Tilleul	FAUX	FAUX	2020	FAUX	FAUX
	Résidence du Vieux Tilleul	PBA	Poteau	8	Thorn Oracle	Master SON-T PIA Plus 70	7039	Tilleul s	429-000	Console AG		-0,21188651	44,9034643	187	429	en face rés du Vieux Tilleul	FAUX	FAUX	2020	FAUX	FAUX
	Résidence du Vieux Tilleul	PBA	Poteau	8	Thorn Oracle	Master SON-T PIA Plus 70	7039	Tilleul s	429-000	Console AG		-0,21225217	44,9035171	187	429	en face rés du Vieux Tilleul	FAUX	FAUX	2020	FAUX	FAUX
	Résidence du Vieux Tilleul	PBA	Poteau	8	Thorn Oracle	Master SON-T PIA Plus 70	7039	Tilleul s	429-000	Console AG		-0,21231942	44,9032116	187	429	en face rés du Vieux Tilleul	FAUX	FAUX	2020	FAUX	FAUX
	Résidence du Vieux Tilleul	PBA	Poteau	8	Thorn Oracle	Master SON-T PIA Plus 70	7039	Tilleul s	429-000	Console AG		-0,2119273	44,9029947	187	429	en face rés du Vieux Tilleul	FAUX	FAUX	2020	FAUX	FAUX
	Résidence du Vieux Tilleul	PBA	Poteau	8	Thorn Oracle	Master SON-T PIA Plus 70	7039	Tilleul s	429-000	Console AG		-0,21146136	44,9029385	187	429	en face rés du Vieux Tilleul	FAUX	FAUX	2020	FAUX	FAUX

	Résidence du Vieux Tilleul	PBA	Poteau	8	Thorn Oracle	Master SON-T PIA Plus 70	7039	Tilleuls	429-000	Console AG	Mauvaise luminosité	-0,21140186	44,9031505	187	429	en face rés du Vieux Tilleul	FAUX	FAUX	2020	FAUX	FAUX
	Résidence du Vieux Tilleul	PBA	Poteau	8	Thorn Oracle	Master SON-T PIA Plus 70	7039	Tilleuls	429-000	Console AG		-0,21140109	44,9033179	187	429	en face rés du Vieux Tilleul	FAUX	FAUX	2020	FAUX	FAUX
-	Résidence Henri Picq	Mât CC RAL	Poteau	8	Thorn Oracle	Master SON-T PIA Plus 70	7039		326-001	Néant				430	326		FAUX	FAUX		FAUX	FAUX
-	Résidence Henri Picq	Mât CC RAL	Poteau	8	Thorn Oracle	Master SON-T PIA Plus 70	7039		326-002	Néant				430	326		FAUX	FAUX		FAUX	FAUX
-	Résidence Henri Picq	Mât CC RAL	Poteau	8	Thorn Oracle	Master SON-T PIA Plus 70	7039		326-003	Néant				430	326		FAUX	FAUX		FAUX	FAUX
	Résidence La Ganne	Mât CC RAL	Poteau	8	Eclatec Eclat	Master SON-T PIA Plus 70	7039	La Ganne	175-000	Crosse KCE RAL		-0,23729786	44,9258119	188	175	fond rés La Ganne	FAUX	FAUX	2020	FAUX	FAUX
	Résidence La Ganne	Mât CC RAL	Poteau	8	Eclatec Eclat	Master SON-T PIA Plus 70	7039	La Ganne	175-000	Crosse KCE RAL		-0,2374566	44,9258844	188	175	fond rés La Ganne	FAUX	FAUX	2020	FAUX	FAUX
	Résidence La Ganne	Mât CC RAL	Poteau	8	Eclatec Eclat	Master SON-T PIA Plus 70	7039	La Ganne	175-000	Crosse KCE RAL		-0,23754522	44,9258068	188	175	fond rés La Ganne	FAUX	FAUX	2020	FAUX	FAUX
	Résidence La Ganne	Mât CC RAL	Poteau	8	Eclatec Eclat	Master SON-T PIA Plus 70	7039	La Ganne	175-000	Crosse KCE RAL		-0,23769791	44,9257352	188	175	fond rés La Ganne	FAUX	FAUX	2020	FAUX	FAUX
	Résidence La Ganne	Mât CC RAL	Poteau	8	Eclatec Eclat	Master SON-T PIA Plus 70	7039	La Ganne	175-000	Crosse KCE RAL		-0,2380424	44,9258793	188	175	fond rés La Ganne	FAUX	FAUX	2020	FAUX	FAUX
	Résidence La Ganne	Mât CC RAL	Poteau	8	Eclatec Eclat	Master SON-T PIA Plus 70	7039	La Ganne	175-000	Crosse KCE RAL		-0,23820583	44,9259555	188	175	fond rés La Ganne	FAUX	FAUX	2020	FAUX	FAUX
	Résidence La Ganne	Mât CC RAL	Poteau	8	Eclatec Eclat	Master SON-T PIA Plus 70	7039	La Ganne	175-000	Crosse KCE RAL		-0,23832734	44,9260125	188	175	fond rés La Ganne	FAUX	FAUX	2020	FAUX	FAUX
	Résidence La Ganne	Mât CC RAL	Poteau	8	Eclatec Eclat	Master SON-T PIA Plus 70	7039	La Ganne	175-000	Crosse KCE RAL		-0,23849203	44,9260933	188	175	fond rés La Ganne	FAUX	FAUX	2020	FAUX	FAUX
	Résidence La Ganne	Mât CC RAL	Poteau	8	Eclatec Eclat	Master SON-T PIA Plus 70	7039	La Ganne	175-000	Crosse KCE RAL		-0,23865338	44,9261701	188	175	fond rés La Ganne	FAUX	FAUX	2020	FAUX	FAUX
	Résidence La Ganne	Mât CC RAL	Poteau	8	Eclatec Eclat	Master SON-T PIA Plus 70	7039	La Ganne	175-000	Crosse KCE RAL		-0,23884728	44,9262419	188	175	fond rés La Ganne	FAUX	FAUX	2020	FAUX	FAUX
	Résidence La Ganne	Mât CC RAL	Poteau	8	Eclatec Eclat	Master SON-T PIA Plus 70	7039	La Ganne	175-000	Crosse KCE RAL		-0,23898452	44,9263184	188	175	fond rés La Ganne	FAUX	FAUX	2020	FAUX	FAUX
-	Résidence La Plante	Mât bi-section	Poteau	3,5	Indal Industria Logo	Master colour CDM-T 70W/830	7039	Gourinat	332-001	Néant		-0,22795364	44,9049402	189	332	à côté du 32 rue Gourinat	FAUX	FAUX	2020	FAUX	FAUX

-	Résidence La Plante	Mât bi-section	Poteau	3,5	Indal Industria Logo	Master colour CDM-T 70W/830	7039	Gourinat	332-003	Néant		-0,22775196	44,9052326	189	332	à côté du 32 rue Gourinat	FAUX	FAUX	2020	FAUX	FAUX
-	Résidence La Plante	Mât bi-section	Poteau	3,5	Indal Industria Logo	Master colour CDM-T 70W/830	7039	Gourinat	332-002	Néant				189	332	à côté du 32 rue Gourinat	FAUX	FAUX	2020	FAUX	FAUX
	Résidence la Roseraie	Mât CC RAL	Poteau	8	Thorn Oracle	Master SON-T PIA Plus 70	7039	Clinique	360-000	Crosse KCE RAL		-0,22970578	44,9204568	190	360	à côté 54 rue du Dr Nard	FAUX	FAUX	2020	FAUX	FAUX
	Résidence la Roseraie	Mât CC RAL	Poteau	8	Thorn Oracle	Master SON-T PIA Plus 70	7039	Clinique	360-000	Crosse KCE RAL		-0,22982198	44,9206632	190	360	à côté 54 rue du Dr Nard	FAUX	FAUX	2020	FAUX	FAUX
	Résidence la Roseraie	Mât CC RAL	Poteau	8	Thorn Oracle	Master SON-T PIA Plus 70	7039	Clinique	360-000	Crosse KCE RAL		-0,22958681	44,9209796	190	360	à côté 54 rue du Dr Nard	FAUX	FAUX	2020	FAUX	FAUX
	Résidence la Roseraie	Mât CC RAL	Poteau	8	Thorn Oracle	Master SON-T PIA Plus 70	7039	Clinique	360-000	Crosse KCE RAL		-0,2295231	44,921383	190	360	à côté 54 rue du Dr Nard	FAUX	FAUX	2020	FAUX	FAUX
	Résidence la Roseraie	Mât CC RAL	Poteau	8	Thorn Oracle	Master SON-T PIA Plus 70	7039	Clinique	360-000	Crosse KCE RAL		-0,22934943	44,9216143	190	360	à côté 54 rue du Dr Nard	FAUX	FAUX	2020	FAUX	FAUX
en face 2	Résidence le Mayne	Mât CC RAL	Poteau	4	Thorn Oracle	Master SON-T PIA Plus 70	7039	Doumayne	276-000	Crosse KCE RAL		-0,22347147	44,9124731	191	276	à côté 136 route de Saint Emilion	FAUX	FAUX	2020	FAUX	FAUX
en face 1	Résidence le Mayne	Mât CC RAL	Poteau	4	Thorn Oracle	Master SON-T PIA Plus 70	7039	Doumayne	276-000	Crosse KCE RAL				191	276	à côté 136 route de Saint Emilion	FAUX	FAUX	2020	FAUX	FAUX
en face 2	Résidence le Mayne	Mât CC RAL	Poteau	4	Thorn Oracle	Master SON-T PIA Plus 70	7039	Doumayne	276-000	Crosse KCE RAL				191	276	à côté 136 route de Saint Emilion	FAUX	FAUX	2020	FAUX	FAUX
en face 11	Résidence le Mayne	Mât CC RAL	Poteau	4	Thorn Oracle	Master SON-T PIA Plus 70	7039	Doumayne	276-000	Crosse KCE RAL				191	276	à côté 136 route de Saint Emilion	FAUX	FAUX	2020	FAUX	FAUX
7	Résidence le Mayne	Mât CC RAL	Poteau	4	Thorn Oracle	Master SON-T PIA Plus 70	7039	Doumayne	276-000	Crosse KCE RAL				191	276	à côté 136 route de Saint Emilion	FAUX	FAUX	2020	FAUX	FAUX
5	Résidence le Mayne	Mât CC RAL	Poteau	4	Thorn Oracle	Master SON-T PIA Plus 70	7039	Doumayne	276-000	Crosse KCE RAL				191	276	à côté 136 route de Saint Emilion	FAUX	FAUX	2020	FAUX	FAUX
	Résidence Les Bleuets	PBA	Poteau	8	Thorn Oracle	Master SON-T PIA Plus 70	7039		047-001	Console AG		-0,22747443	44,9143059	192	047		FAUX	FAUX	2020	FAUX	FAUX
	Résidence Peyregourde	Mât cintré AG	Poteau	8	Thorn Comète	Master SON-T PIA Plus 70		Payregourde	321-000	Europ		-0,22493057	44,905988	193	321	derrière bat1A rés Peyregourde	FAUX	FAUX	2020	FAUX	FAUX
	Résidence Peyregourde	Mât cintré AG	Poteau	8	Thorn Comète	Master SON-T PIA Plus 70		Payregourde	321-000	Europ	Eclairage public caché par un arbre, Vetuste	-0,22500232	44,9057061	193	321	derrière bat1A rés Peyregourde	FAUX	FAUX	2020	FAUX	FAUX

Résidence Peyregourde	Mât cintré AG	Poteau	8	Thorn Comète	Master SON-T PIA Plus 70		Payregourde	321-000	Europ	Eclairage public caché par un arbre, Vetuste	-0,22524026	44,9054363	193	321	derrière bat1A rés Peyregourde	FAUX	FAUX	2020	FAUX	FAUX
Résidence Peyregourde	Mât cintré AG	Poteau	8	Thorn Comète	Master SON-T PIA Plus 70		Payregourde	321-000	Europ	Mauvaise luminosité, Vetuste	-0,22491654	44,9051919	193	321	derrière bat1A rés Peyregourde	FAUX	FAUX	2020	FAUX	FAUX
Résidence Peyregourde	Mât cintré AG	Poteau	8	Thorn Comète	Master SON-T PIA Plus 70		Payregourde	321-000	Europ	Vetuste	-0,22471835	44,9051185	193	321	derrière bat1A rés Peyregourde	FAUX	FAUX	2020	FAUX	FAUX
Résidence Peyregourde	Mât cintré AG	Poteau	8	Thorn Comète	Master SON-T PIA Plus 70		Payregourde	321-000	Europ	Mauvaise luminosité, Vetuste	-0,22458384	44,9050619	193	321	derrière bat1A rés Peyregourde	FAUX	FAUX	2020	FAUX	FAUX
Résidence Peyregourde	Mât cintré AG	Poteau	8	Thorn Comète	Master SON-T PIA Plus 70		Payregourde	321-000	Europ	Vetuste	-0,22427557	44,904953	193	321	derrière bat1A rés Peyregourde	FAUX	FAUX	2020	FAUX	FAUX
Résidence Peyregourde	Mât cintré AG	Poteau	8	Thorn Comète	Master SON-T PIA Plus 70		Payregourde	321-000	Europ	Vetuste	-0,22394691	44,9048269	193	321	derrière bat1A rés Peyregourde	FAUX	FAUX	2020	FAUX	FAUX
Résidence Peyregourde	Mât cintré AG	Poteau	8	Thorn Comète	Master SON-T PIA Plus 70		Payregourde	321-000	Europ	Vetuste	-0,22369817	44,9050781	193	321	derrière bat1A rés Peyregourde	FAUX	FAUX	2020	FAUX	FAUX
Résidence Peyregourde	Mât cintré AG	Poteau	8	Thorn Comète	Master SON-T PIA Plus 70		Payregourde	321-000	Europ	Vetuste	-0,22335101	44,9049551	193	321	derrière bat1A rés Peyregourde	FAUX	FAUX	2020	FAUX	FAUX
Résidence Peyregourde	Mât cintré AG	Poteau	8	Thorn Comète	Master SON-T PIA Plus 70		Payregourde	321-000	Europ	Vetuste	-0,22290942	44,9047714	193	321	derrière bat1A rés Peyregourde	FAUX	FAUX	2020	FAUX	FAUX
Résidence Peyregourde	Mât cintré AG	Poteau	8	Thorn Comète	Master SON-T PIA Plus 70		Payregourde	321-000	Europ	Vetuste	-0,22246884	44,905168	193	321	derrière bat1A rés Peyregourde	FAUX	FAUX	2020	FAUX	FAUX
Résidence Peyregourde	Mât cintré AG	Poteau	8	Thorn Comète	Master SON-T PIA Plus 70		Payregourde	321-000	Europ	Doute sur l'éclairage public / Mauvaise Luminosité, Vetuste	-0,22215825	44,9054579	193	321	derrière bat1A rés Peyregourde	FAUX	FAUX	2020	FAUX	FAUX
Résidence Peyregourde	Mât cintré AG	Poteau	8	Thorn Europhane VM3 ouvert	Master SON-T PIA Plus 70	7039	Payregourde	321-000	Europ	Vetuste	-0,22253682	44,9055221	193	321	derrière bat1A rés Peyregourde	FAUX	FAUX	2020	FAUX	FAUX
Résidence Peyronneau	Mât béton	Poteau	8	Thorn Europhane VM3 ouvert	Master SON-T PIA Plus 70	7039	Peyronneau 1	322-000	Crosse cintrée béton double		-0,22555869	44,9061763	194	322	bat A rés Peyronneau	VRAI	FAUX	2020	FAUX	FAUX
Résidence Peyronneau	Mât béton	Poteau	8	Thorn Europhane VM3 ouvert	Master SON-T PIA Plus 70	7039	Peyronneau 1	322-000	Crosse cintrée béton double		-0,22436934	44,9068617	194	322	bat A rés Peyronneau	VRAI	FAUX	2020	FAUX	FAUX
Résidence Peyronneau	Mât CC RAL	Poteau	8	Thorn Oracle	Master SON-T PIA Plus 70	7039	Peyronneau 1	322-000	Crosse KCE RAL		-0,2270961	44,9054674	194	322	bat A rés Peyronneau	FAUX	FAUX	2020	FAUX	FAUX

	Résidence Peyronneau	Mât cintré AG	Poteau	8	Thorn Comète	Master SON-T PIA Plus 70		Peyronneau Tour	322-000	Europ Mauvaise luminosité	-0,22695336	44,9055156	194	322	en face bat D rés Peyronneau	FAUX	FAUX	2020	FAUX	FAUX
	Résidence Peyronneau	Mât béton	Poteau	8	Thorn Europhane VM3 ouvert	Master SON-T PIA Plus 70	7039	Peyronneau Tour	322-000	Crosse cintrée béton	-0,22680673	44,9057852	194	322	en face bat D rés Peyronneau	FAUX	FAUX	2020	FAUX	FAUX
	Résidence Peyronneau	Mât béton	Poteau	8	Thorn Europhane VM3 ouvert	Master SON-T PIA Plus 70	7039	Peyronneau 1	322-000	Crosse cintrée béton	-0,22574042	44,9059356	194	322	bat A rés Peyronneau	FAUX	FAUX	2020	FAUX	FAUX
	Résidence Peyronneau	Mât béton	Poteau	8	Thorn Europhane VM3 ouvert	Master SON-T PIA Plus 70	7039	Peyronneau 1	322-000	Crosse cintrée béton double	-0,22555869	44,9061763	194	322	bat A rés Peyronneau	VRAI	FAUX	2020	FAUX	FAUX
	Résidence Peyronneau	Mât béton	Poteau	8	Thorn Europhane VM3 ouvert	Master SON-T PIA Plus 70	7039	Peyronneau 1	322-000	Crosse cintrée béton	-0,22540845	44,9063855	194	322	bat A rés Peyronneau	FAUX	FAUX	2020	FAUX	FAUX
	Résidence Peyronneau	Mât béton	Poteau	8	Thorn Europhane VM3 ouvert	Master SON-T PIA Plus 70	7039	Peyronneau 1	322-000	Crosse cintrée béton double	-0,2249973	44,9063411	194	322	bat A rés Peyronneau	FAUX	FAUX	2020	FAUX	FAUX
	Résidence Peyronneau	Mât béton	Poteau	8	Thorn Europhane VM3 ouvert	Master SON-T PIA Plus 70	7039	Peyronneau 1	322-000	Crosse cintrée béton	-0,22469703	44,9063877	194	322	bat A rés Peyronneau	FAUX	FAUX	2020	FAUX	FAUX
	Résidence Peyronneau	Mât béton	Poteau	8	Thorn Europhane VM3 ouvert	Master SON-T PIA Plus 70	7039	Peyronneau 1	322-000	Crosse cintrée béton	-0,22455166	44,9066273	194	322	bat A rés Peyronneau	FAUX	FAUX	2020	FAUX	FAUX
	Résidence Peyronneau	Mât béton	Poteau	8	Thorn Europhane VM3 ouvert	Master SON-T PIA Plus 70	7039	Peyronneau 1	322-000	Crosse cintrée béton double	-0,22436934	44,9068617	194	322	bat A rés Peyronneau	VRAI	FAUX	2020	FAUX	FAUX
	Résidence Peyronneau	Mât béton	Poteau	8	Thorn Europhane VM3 ouvert	Master SON-T PIA Plus 70	7039	Peyronneau 1	322-000	Crosse cintrée béton	-0,22478438	44,9072403	194	322	bat A rés Peyronneau	FAUX	FAUX	2020	FAUX	FAUX
	Résidence Peyronneau	Mât béton	Poteau	8	Thorn Europhane VM3 ouvert	Master SON-T PIA Plus 70	7039	Peyronneau 1	322-000	Crosse cintrée béton	-0,22508641	44,9073488	194	322	bat A rés Peyronneau	FAUX	FAUX	2020	FAUX	FAUX
	Résidence Peyronneau	Mât béton	Poteau	8	Thorn Europhane VM3 ouvert	Master SON-T PIA Plus 70	7039	Peyronneau 1	322-000	Crosse cintrée béton	-0,22550337	44,9074874	194	322	bat A rés Peyronneau	FAUX	FAUX	2020	FAUX	FAUX
	Résidence Peyronneau	Mât béton	Poteau	8	Thorn Europhane VM3 ouvert	Master SON-T PIA Plus 70	7039	Peyronneau 1	322-000	Crosse cintrée béton	-0,22580481	44,9074539	194	322	bat A rés Peyronneau	FAUX	FAUX	2020	FAUX	FAUX
	Résidence Peyronneau	Mât béton	Poteau	8	Thorn Europhane VM3 ouvert	Master SON-T PIA Plus 70	7039	Peyronneau 1	322-000	Crosse cintrée béton	-0,22603874	44,9074114	194	322	bat A rés Peyronneau	FAUX	FAUX	2020	FAUX	FAUX
	Résidence Peyronneau	Mât béton	Poteau	8	Thorn Europhane VM3 ouvert	Master SON-T PIA Plus 70	7039	Peyronneau 1	322-000	Crosse cintrée béton	-0,22653251	44,9076275	194	322	bat A rés Peyronneau	FAUX	FAUX	2020	FAUX	FAUX
	Résidence Peyronneau	Mât béton	Poteau	8	Thorn Europhane VM3 ouvert	Master SON-T PIA Plus 70	7039	Peyronneau Tour	322-000	Crosse cintrée béton double	-0,22709259	44,9075399	194	322	en face bat D rés Peyronneau	FAUX	FAUX	2020	FAUX	FAUX

	Résidence Peyronneau	Mât cylindrique AG	Poteau		Eclatec Auris	Master SON-T PIA Plus 70		Peyronneau Tour	322-000	Néant		-0,22713707	44,9071936	194	322	en face bat D rés Peyronneau	FAUX	FAUX	2020	FAUX	FAUX
	Résidence Peyronneau	Mât béton	Poteau	8	Thorn Europhane VM3 ouvert	Master SON-T PIA Plus 70	7039	Peyronneau Tour	322-000	Crosse cintrée béton double		-0,22727698	44,9072931	194	322	en face bat D rés Peyronneau	VRAI	FAUX	2020	FAUX	FAUX
	Résidence Peyronneau	Mât béton	Poteau	8	Thorn Europhane VM3 ouvert	Master SON-T PIA Plus 70	7039	Peyronneau Tour	322-000	Crosse cintrée béton double		-0,22751159	44,9070333	194	322	en face bat D rés Peyronneau	FAUX	FAUX	2020	FAUX	FAUX
	Résidence Peyronneau	Mât béton	Poteau	8	Thorn Europhane VM3 ouvert	Master SON-T PIA Plus 70	7039	Peyronneau Tour	322-000	Crosse cintrée béton		-0,22707433	44,9066273	194	322	en face bat D rés Peyronneau	FAUX	FAUX	2020	FAUX	FAUX
	Résidence Peyronneau	Mât béton	Poteau	8	Thorn Europhane VM3 ouvert	Master SON-T PIA Plus 70	7039	Peyronneau Tour	322-000	Crosse cintrée béton	Mauvaise luminosité	-0,22704086	44,906416	194	322	en face bat D rés Peyronneau	FAUX	FAUX	2020	FAUX	FAUX
	Résidence Peyronneau	Mât béton	Poteau	8	Thorn Europhane VM3 ouvert	Master SON-T PIA Plus 70	7039	Peyronneau Tour	322-000	Crosse cintrée béton		-0,22720713	44,9061965	194	322	en face bat D rés Peyronneau	FAUX	FAUX	2020	FAUX	FAUX
	Résidence Peyronneau	Mât cylindrique AG	Poteau		Eclatec Auris	Master SON-T PIA Plus 70			322-000	Néant		-0,22725249	44,9059894	194	322		FAUX	FAUX	2020	FAUX	FAUX
	Résidence Peyronneau	Mât cintré AG	Poteau	8	Thorn Europhane PiloteT1 ss vasque	Master SON-T PIA Plus 70	7039	Peyronneau Tour	322-000	Europ		-0,22686824	44,9058556	194	322	en face bat D rés Peyronneau	FAUX	FAUX	2020	FAUX	FAUX
	Résidence Peyronneau	Mât cintré AG	Poteau	8	Thorn Europhane PiloteT1 ss vasque	Master SON-T PIA Plus 70	7039	Peyronneau Tour	322-000	Europ		-0,22662111	44,9058531	194	322	en face bat D rés Peyronneau	FAUX	FAUX	2020	FAUX	FAUX
	Résidence Peyronneau	Mât béton	Poteau	8	Thorn Oracle	Master SON-T PIA Plus 70	7039	Peyronneau 1	322-000	Crosse cintrée béton		-0,22576809	44,9059837	194	322	bat A rés Peyronneau	FAUX	FAUX	2020	FAUX	FAUX
	Résidence Ribeyrol	Mât CC RAL	Poteau	8	Thorn Oracle	Master SON-T PIA Plus 70	7039	Ribeyrol	353-000	Crosse KCE RAL		-0,23132212	44,9041545	195	353	entrée droite rés Ribeyrol, rue Pierre Benoit	FAUX	FAUX	2020	FAUX	FAUX
	Résidence Ribeyrol	Mât CC RAL	Poteau	8	Thorn Oracle	Master SON-T PIA Plus 70	7039	Ribeyrol	353-000	Crosse KCE RAL		-0,23158014	44,9047172	195	353	entrée droite rés Ribeyrol, rue Pierre Benoit	FAUX	FAUX	2020	FAUX	FAUX
	Résidence Ribeyrol	Mât CC RAL	Poteau	8	Thorn Oracle	Master SON-T PIA Plus 70	7039	Ribeyrol	353-000	Crosse KCE RAL		-0,23135271	44,9049491	195	353	entrée droite rés Ribeyrol, rue Pierre Benoit	FAUX	FAUX	2020	FAUX	FAUX
	Résidence Ribeyrol	Mât CC RAL	Poteau	8	Thorn Oracle	Master SON-T PIA Plus 70	7039	Ribeyrol	353-000	Crosse KCE RAL		-0,23096912	44,9051741	195	353	entrée droite rés Ribeyrol, rue Pierre Benoit	FAUX	FAUX	2020	FAUX	FAUX
	Résidence Ribeyrol	Mât CC RAL	Poteau	8	Thorn Oracle	Master SON-T PIA Plus 70	7039	Ribeyrol	353-000	Crosse KCE RAL		-0,23060592	44,9049684	195	353	entrée droite rés Ribeyrol, rue Pierre Benoit	FAUX	FAUX	2020	FAUX	FAUX
	Résidence Ribeyrol	Mât CC RAL	Poteau	8	Thorn Oracle	Master SON-T PIA Plus 70	7039	Ribeyrol	353-000	Crosse KCE RAL		-0,23032003	44,9047123	195	353	entrée droite rés Ribeyrol, rue Pierre Benoit	FAUX	FAUX	2020	FAUX	FAUX

	Route de Montagne	PBA	Poteau	8	Thorn Oracle	Master SON-T PIA Plus 70	7039		289-000	Console AG		-0,22360201	44,922764	196	289		FAUX	FAUX	2020	FAUX	FAUX
	Route de Montagne	PBA	Poteau	8	Thorn Oracle	Master SON-T PIA Plus 70	7039		289-000	Console AG		-0,22395085	44,922498	196	289		FAUX	FAUX	2020	FAUX	FAUX
	Route de Montagne	PBA	Poteau	8	Thorn Oracle	Master SON-T PIA Plus 70	7039		289-000	Console AG		-0,22331255	44,9230761	196	289		FAUX	FAUX	2020	FAUX	FAUX
18	Route de Montagne	PBA	Poteau	8	Thorn Oracle	Master SON-T PIA Plus 70	7039	Plince	289-000	Console AG		-0,22253799	44,9234469	196	289	devant entrée château Plince, route de Montagne	FAUX	FAUX	2020	FAUX	FAUX
26	Route de Montagne	PBA	Poteau	8	Thorn Oracle	Master SON-T PIA Plus 70	7039	Plince	289-000	Console AG		-0,22192213	44,9236028	196	289	devant entrée château Plince, route de Montagne	FAUX	FAUX	2020	FAUX	FAUX
34	Route de Montagne	PBA	Poteau	8	Thorn Oracle	Master SON-T PIA Plus 70	7039	Plince	289-000	Console AG		-0,22140215	44,9237408	196	289	devant entrée château Plince, route de Montagne	FAUX	FAUX	2020	FAUX	FAUX
	Route de Montagne	PBA	Poteau	8	Thorn Oracle	Master SON-T PIA Plus 70	7039	Bonalgue	289-000	Console AG		-0,22331804	44,923053	196	289	71 rue de Bonalgue	FAUX	FAUX	2020	FAUX	FAUX
	Route de Montagne	PBA	Poteau	8	Thorn Oracle	Master SON-T PIA Plus 70	7039	Bonalgue	289-000	Console AG		-0,22360906	44,9227484	196	289	71 rue de Bonalgue	FAUX	FAUX	2020	FAUX	FAUX
	Route de Montagne Route de Montagne	PBA	Poteau	8	Thorn Oracle	Master SON-T PIA Plus 70	7039		289-000	Console AG		-0,22425629	44,9223542	196	289		FAUX	FAUX	2020	FAUX	FAUX
	Route de Saint-Émilion	PBA	Poteau	8	Thorn Oracle	Master SON-T PIA Plus 70	7039	Pimpineuil	373-000	Console AG		-0,21766087	44,9119133	197	373	à côté du 7 rue Henri Guillier	FAUX	FAUX	2020	FAUX	FAUX
	Route de Saint-Émilion	PBA	Poteau	8	Thorn Oracle	Master SON-T PIA Plus 70	7039	Pimpineuil	373-000	Console AG		-0,2181645	44,9120185	197	373	à côté du 7 rue Henri Guillier	FAUX	FAUX	2020	FAUX	FAUX
	Route de Saint-Émilion	PBA	Poteau	8	Thorn Oracle	Master SON-T PIA Plus 70	7039	Pimpineuil	373-000	Console AG		-0,21865567	44,9121139	197	373	à côté du 7 rue Henri Guillier	FAUX	FAUX	2020	FAUX	FAUX
	Route de Saint-Émilion	PBA	Poteau	8	Thorn Oracle	Master SON-T PIA Plus 70	7039	Lamberte	373-000	Console AG	Eclairage public non visible	-0,22546896	44,9129311	197	373	en face du 10 rue de la Lamberte	FAUX	FAUX	2020	FAUX	FAUX
	Route de Saint-Émilion	PBA	Poteau	8	Thorn Oracle	Master SON-T PIA Plus 70	7039	Lamberte	373-000	Console AG	Eclairage public non visible	-0,2259017	44,913049	197	373	en face du 10 rue de la Lamberte	FAUX	FAUX	2020	FAUX	FAUX
	Route de Saint-Émilion	PBA	Poteau	8	Thorn Oracle	Master SON-T PIA Plus 70	7039	Lamberte	373-000	Console AG		-0,22633129	44,913153	197	373	en face du 10 rue de la Lamberte	FAUX	FAUX	2020	FAUX	FAUX
	Route de Saint-Émilion	PBA	Poteau	8	Thorn Oracle	Master SON-T PIA Plus 70	7039	Lamberte	373-000	Console AG		-0,22666421	44,9132321	197	373	en face du 10 rue de la Lamberte	FAUX	FAUX	2020	FAUX	FAUX

	Route de Saint-Émilion	PBA	Poteau	8	Thorn Oracle	Master SON-T PIA Plus 70	7039	Le Loup	373-000	Console AG		-0,22738744	44,9133709	197	373	rés les Bleuets route de Saint Emilion en face Bat A	FAUX	FAUX	2020	FAUX	FAUX
	Route de Saint-Émilion	PBA	Poteau	8	Thorn Oracle	Master SON-T PIA Plus 70	7039	Le Loup	373-000	Console AG		-0,22797618	44,9134428	197	373	rés les Bleuets route de Saint Emilion en face Bat A	FAUX	FAUX	2020	FAUX	FAUX
	Route de Saint-Émilion	PBA	Poteau	8	Thorn Oracle	Master SON-T PIA Plus 70	7039	Le Loup	373-000	Console AG		-0,22859756	44,9135266	197	373	rés les Bleuets route de Saint Emilion en face Bat A	FAUX	FAUX	2020	FAUX	FAUX
83	Route de Saint-Émilion	PBA	Poteau	8	Thorn Oracle	Master SON-T PIA Plus 70	7039	Saint Emilion	373-000	Console AG		-0,22904471	44,9136765	197	373	fond impasse Françoise Dolto	FAUX	FAUX	2020	FAUX	FAUX
79	Route de Saint-Émilion	PBA	Poteau	8	Thorn Oracle	Master SON-T PIA Plus 70	7039	Saint Emilion	373-000	Console AG	Erreur de photo	-0,22963264	44,9138333	197	373	fond impasse Françoise Dolto	FAUX	FAUX	2020	FAUX	FAUX
	Route de Saint-Émilion	PBA	Poteau	8	Thorn Oracle	Master SON-T PIA Plus 70	7039	Saint Emilion	373-000	Console AG	Eclairage public non visible	-0,23012043	44,9138764	197	373	fond impasse Françoise Dolto	FAUX	FAUX	2020	FAUX	FAUX
	Route de Saint-Émilion	PBA	Poteau	8	Thorn Oracle	Master SON-T PIA Plus 70	7039	EpINETte	373-000	Console AG		-0,2303434	44,9140641	197	373	à côté 4 rue Honoré Vinson	FAUX	FAUX	2020	FAUX	FAUX
	Route de Saint-Émilion	PBA	Poteau	8	Thorn Oracle	Master SON-T PIA Plus 70	7039	EpINETte	373-000	Console AG	Eclairage public caché par un arbre	-0,23071695	44,9142085	197	373	à côté 4 rue Honoré Vinson	FAUX	FAUX	2020	FAUX	FAUX
	Route de Saint-Émilion	PBA	Poteau	8	Thorn Oracle	Master SON-T PIA Plus 70	7039	EpINETte	373-000	Console AG		-0,23107037	44,9143053	197	373	à côté 4 rue Honoré Vinson	FAUX	FAUX	2020	FAUX	FAUX
	Route de Saint-Émilion	PBA	Poteau	8	Thorn Oracle	Master SON-T PIA Plus 70	7039	EpINETte	373-000	Console AG		-0,23122633	44,914364	197	373	à côté 4 rue Honoré Vinson	FAUX	FAUX	2020	FAUX	FAUX
	Route de Saint-Émilion	PBA	Poteau	8	Thorn Oracle	Master SON-T PIA Plus 70	7039	Lamberte	373-000	Console AG	Mauvaise luminosité	-0,22158267	44,9123644	197	373	en face du 10 rue de la Lamberte	FAUX	FAUX	2020	FAUX	FAUX
	Route de Saint-Émilion	PBA	Poteau	8	Thorn Oracle	Master SON-T PIA Plus 70	7039	Boulangerie Ange	373-000	Console AG		-0,21474266	44,9111286	197	373	après 178 route de Saint Emilion	FAUX	FAUX	2020	FAUX	FAUX
	Route de Saint-Émilion	PBA	Poteau	8	Thorn Oracle	Master SON-T PIA Plus 70	7039	Boulangerie Ange	373-000	Console AG		-0,21414645	44,9109346	197	373	après 178 route de Saint Emilion	FAUX	FAUX	2020	FAUX	FAUX
	Route de Saint-Émilion	Mât CC RAL	Poteau	8	Thorn Oracle	Master SON-T PIA Plus 70	7039	Boulangerie Ange	373-000	Crosse KCE RAL		-0,21334937	44,910934	197	373	après 178 route de Saint Emilion	FAUX	FAUX	2020	FAUX	FAUX
	Route de Saint-Émilion	Mât CC RAL	Poteau	8	Thorn Oracle	Master SON-T PIA Plus 70	7039	Boulangerie Ange	373-000	Crosse KCE RAL	plus d'alimentation	-0,21309278	44,9110009	197	373	après 178 route de Saint Emilion	FAUX	FAUX	2020	FAUX	FAUX
	Route de Saint-Émilion	Mât CC RAL	Poteau	8	Thorn Oracle	Master SON-T PIA Plus 70	7039	Boulangerie Ange	373-000	Crosse KCE RAL		-0,21285016	44,9106532	197	373	après 178 route de Saint Emilion	FAUX	FAUX	2020	FAUX	FAUX

	Route de Saint-Émilion	PBA	Poteau	8	Thorn Oracle	Master SON-T PIA Plus 70	7039		373-000	Console AG	hors commune	-0,20886777	44,9096978	197	373		FAUX	FAUX	2020	FAUX	FAUX
	Route de Saint-Émilion	PBA	Poteau	8	Thorn Oracle	Master SON-T PIA Plus 70	7039	Boulaengerie Ange	373-000	Console AG	Eclairage public non visible	-0,21522713	44,9112664	197	373	après 178 route de Saint Emilion	FAUX	FAUX	2020	FAUX	FAUX
	Route de Saint-Émilion	PBA	Poteau	8	Thorn Oracle	Master SON-T PIA Plus 70	7039	Pimpi neuil	373-000	Console AG	Eclairage public non visible	-0,21581818	44,9114302	197	373	à côté du 7 rue Henri Guillier	FAUX	FAUX	2020	FAUX	FAUX
	Route de Saint-Émilion	PBA	Poteau	8	Thorn Oracle	Master SON-T PIA Plus 70	7039	Pimpi neuil	373-000	Console AG	Eclairage public non visible	-0,21633683	44,9115703	197	373	à côté du 7 rue Henri Guillier	FAUX	FAUX	2020	FAUX	FAUX
	Route de Saint-Émilion	PBA	Poteau	8	Thorn Oracle	Master SON-T PIA Plus 70	7039	Pimpi neuil	373-000	Console AG		-0,21691808	44,911736	197	373	à côté du 7 rue Henri Guillier	FAUX	FAUX	2020	FAUX	FAUX
	Route de Saint-Émilion	PBA	Poteau	8	Thorn Oracle	Master SON-T PIA Plus 70	7039	Pimpi neuil	373-000	Console AG		-0,21917998	44,9121864	197	373	à côté du 7 rue Henri Guillier	FAUX	FAUX	2020	FAUX	FAUX
	Route de Saint-Émilion	PBA	Poteau	8	Thorn Oracle	Master SON-T PIA Plus 70	7039	Doum ayne	373-000	Console AG		-0,22054771	44,9122472	197	373	à côté 136 route de Saint Emilion	FAUX	FAUX	2020	FAUX	FAUX
	Route de Saint-Émilion	PBA	Poteau	8	Thorn Oracle	Master SON-T PIA Plus 70	7039	Doum ayne	373-000	Console AG		-0,22102282	44,9123013	197	373	à côté 136 route de Saint Emilion	FAUX	FAUX	2020	FAUX	FAUX
	Route de Saint-Émilion	PBA	Poteau	8	Thorn Oracle	Master SON-T PIA Plus 70	7039	Doum ayne	373-000	Console AG	Eclairage public caché par un arbre	-0,22209903	44,9124009	197	373	à côté 136 route de Saint Emilion	FAUX	FAUX	2020	FAUX	FAUX
	Route de Saint-Émilion	PBA	Poteau	8	Thorn Oracle	Master SON-T PIA Plus 70	7039	Doum ayne	373-000	Console AG	Mauvaise luminosité	-0,22261977	44,9124388	197	373	à côté 136 route de Saint Emilion	FAUX	FAUX	2020	FAUX	FAUX
	Route de Saint-Émilion	PBA	Poteau	8	Thorn Oracle	Master SON-T PIA Plus 70	7039	Doum ayne	373-000	Console AG		-0,22319882	44,9125336	197	373	à côté 136 route de Saint Emilion	FAUX	FAUX	2020	FAUX	FAUX
	Route de Saint-Émilion	PBA	Poteau	8	Thorn Oracle	Master SON-T PIA Plus 70	7039	Lambe rte	373-000	Console AG	Mauvaise luminosité	-0,22394228	44,912632	197	373	en face du 10 rue de la Lamberte	FAUX	FAUX	2020	FAUX	FAUX
	Route de Saint-Émilion	PBA	Poteau	8	Thorn Oracle	Master SON-T PIA Plus 70	7039	Lambe rte	373-000	Console AG		-0,22449522	44,9127299	197	373	en face du 10 rue de la Lamberte	FAUX	FAUX	2020	FAUX	FAUX
	Route de Saint-Émilion	PBA	Poteau	8	Thorn Oracle	Master SON-T PIA Plus 70	7039	Lambe rte	373-000	Console AG	Eclairage public non visible	-0,22497922	44,9128204	197	373	en face du 10 rue de la Lamberte	FAUX	FAUX	2020	FAUX	FAUX
Entrée Lycée Henri Brulle	Route de Saint-Émilion	Mât bi-section	Poteau	3,5	Indal	Master colour CDM-T 70W/830	7039	Epinet te	373-000	Néant				197	373	à côté 4 rue Honoré Vinson	FAUX	FAUX	2020	FAUX	FAUX
Entrée Lycée Henri Brulle	Route de Saint-Émilion	Mât bi-section	Poteau	3,5	Indal	Master colour CDM-T 70W/830	7039	Epinet te	373-000	Néant				197	373	à côté 4 rue Honoré Vinson	FAUX	FAUX	2020	FAUX	FAUX
Entrée Lycée Henri Brulle	Route de Saint-Émilion	Mât bi-section	Poteau	3,5	Indal	Master colour CDM-T 70W/830	7039	Epinet te	373-000	Néant				197	373	à côté 4 rue Honoré Vinson	FAUX	FAUX	2020	FAUX	FAUX

Entrée Lycée Henri Brulle	Route de Saint-Émilion	Mât bi-section	Poteau	3,5	Indal Industria Logo	Master colour CDM-T 70W/830	7039	Epinete	373-000	Néant			197	373	à côté 4 rue Honoré Vinson	FAUX	FAUX	2020	FAUX	FAUX	
Entrée Lycée Henri Brulle	Route de Saint-Émilion	Mât bi-section	Poteau	3,5	Indal Industria Logo	Master colour CDM-T 70W/830	7039	Epinete	373-000	Néant			197	373	à côté 4 rue Honoré Vinson	FAUX	FAUX	2020	FAUX	FAUX	
	Route du district de la Gironde - Ets Libourne	PBA	Poteau	8	Thorn Europhane VM3 ouvert	Master SON-T PIA Plus 70	7039		159-001	Console AG		-0,23607611	44,9085436	199	159		FAUX	FAUX	2020	FAUX	FAUX
	Route du district de la Gironde - Ets Libourne	PBA	Poteau	8	Thorn Europhane VM3 ouvert	Master SON-T PIA Plus 70	7039		159-002	Console AG		-0,23635908	44,9082228	199	159		FAUX	FAUX	2020	FAUX	FAUX
	Route du district de la Gironde - Ets Libourne	Mât cintré AG	Poteau	8	Thorn Europhane VM3 ouvert	Master SON-T PIA Plus 70	7039		159-003	Crosse Europ		-0,23616873	44,9080169	199	159		FAUX	FAUX	2020	FAUX	FAUX
35	rue 1er Reg Artillerie Colon	Mât CC RAL	Poteau	8	Thorn Oracle	Master SON-T PIA Plus 70	7039	Usine à gaz	001-002	Crosse KCE RAL		-0,23994111	44,9075051	417	001	Agence EDF, 10 impasse la Paillette	FAUX	FAUX	2020	FAUX	FAUX
33	rue 1er Reg Artillerie Colon	Mât CC RAL	Poteau	8	Thorn Oracle	Master SON-T PIA Plus 70	7039	Usine à gaz	001-001	Crosse KCE RAL		-0,24024218	44,9076266	417	001	Agence EDF, 10 impasse la Paillette	FAUX	FAUX	2020	FAUX	FAUX
devant caserne	rue 1er Reg Artillerie Colon	Mât CC RAL	Poteau	8	Thorn Oracle	Master SON-T PIA Plus 70	7039	Usine à gaz	001-003	Crosse KCE RAL		-0,2406207	44,9077768	417	001	Agence EDF, 10 impasse la Paillette	FAUX	FAUX	2020	FAUX	FAUX
-	Rue A Sellenick	Mât CC RAL	Poteau	8	Thorn Oracle	Master SON-T PIA Plus 70	7039	002 Dagueys	386-002	Néant	Coffret sur poste	-0,23738409	44,9449976	200	386	186 av de Roudet entrée Restaurant	FAUX	FAUX	2020	FAUX	FAUX
-	Rue A Sellenick	Mât CC RAL	Poteau	8	Thorn Oracle	Master SON-T PIA Plus 70	7039	002 Dagueys	386-003	Néant	Coffret sur poste	-0,23712056	44,9449014	200	386	186 av de Roudet entrée Restaurant	FAUX	FAUX	2020	FAUX	FAUX
-	Rue A Sellenick	Mât CC RAL	Poteau	8	Thorn Oracle	Master SON-T PIA Plus 70	7039	002 Dagueys	386-004	Néant	Coffret sur poste	-0,2368362	44,944887	200	386	186 av de Roudet entrée Restaurant	FAUX	FAUX	2020	FAUX	FAUX
-	Rue A Sellenick	Mât CC RAL	Poteau	8	Thorn Oracle	Master SON-T PIA Plus 70	7039	002 Dagueys	386-001	Néant	Coffret sur poste			200	386	186 av de Roudet entrée Restaurant	FAUX	FAUX	2020	FAUX	FAUX
	Rue Abbé Lewden	PBA	Poteau	8	Thorn Oracle	Master SON-T PIA Plus 70	7039	Epinete	257-000	Console AG		-0,23058324	44,913666	201	257	à côté 4 rue Honoré Vinson	FAUX	FAUX	2020	FAUX	FAUX
	Rue Abbé Lewden	PBA	Poteau	8	Thorn Oracle	Master SON-T PIA Plus 70	7039	Epinete	257-000	Console AG		-0,23110864	44,9130048	201	257	à côté 4 rue Honoré Vinson	FAUX	FAUX	2020	FAUX	FAUX
	Rue Abbé Lewden	PBA	Poteau	8	Thorn Oracle	Master SON-T PIA Plus 70	7039	Epinete	257-000	Console AG		-0,2311582	44,9127102	201	257	à côté 4 rue Honoré Vinson	FAUX	FAUX	2020	FAUX	FAUX
	Rue Abbé Lewden	PBA	Poteau	8	Thorn Oracle	Master SON-T PIA Plus 70	7039	Epinete	257-000	Console AG		-0,23090393	44,9133526	201	257	à côté 4 rue Honoré Vinson	FAUX	FAUX	2020	FAUX	FAUX

	Rue Abbé Lewden	PBA	Poteau	8	Thorn Oracle	Master SON-T PIA Plus 70	7039	Epinete	257-000	Console AG	Eclairage public non visible	-0,23047376	44,9139918	201	257	à côté 4 rue Honoré Vinson	FAUX	FAUX	2020	FAUX	FAUX
1	Rue Abel Boireau	Néant	Façade	0	Schröder Comatelec Neos	CPO-T White 90W			049-001	Néant				202	049		FAUX	FAUX	2020	FAUX	FAUX
en face 32	Rue Abel Boireau	Néant	Façade	0	Schröder Comatelec Neos	CPO-T White 90W			049-010	Néant				202	049		FAUX	FAUX	2020	FAUX	FAUX
55	Rue Abel Boireau	Néant	Façade	0	Schröder Comatelec Neos	CPO-T White 90W			049-011	Néant				202	049		FAUX	FAUX	2020	FAUX	FAUX
28	Rue Abel Boireau	Néant	Façade	6	Lenzi Rafale	Master SON-T PIA Plus 100	5013		049-008	Console style		-0,24144882	44,9170636	202	049		FAUX	FAUX	2020	FAUX	FAUX
22	Rue Abel Boireau	Néant	Façade	6	Lenzi Rafale	Master SON-T PIA Plus 100	5013		049-007	Console style		-0,24156877	44,9172151	202	049		FAUX	FAUX	2020	FAUX	FAUX
en face 29	Rue Abel Boireau	Néant	Façade	6	Lenzi Rafale	Master SON-T PIA Plus 100	5013		049-009	Console style		-0,24167772	44,9173406	202	049		FAUX	FAUX	2020	FAUX	FAUX
en face 21	Rue Abel Boireau	Néant	Façade	8	Lenzi Rafale	Master SON-T PIA Plus 100	5013		049-006	Console style		-0,24185329	44,9175728	202	049		FAUX	FAUX	2020	FAUX	FAUX
en face 19	Rue Abel Boireau	Néant	Façade	6	Lenzi Rafale	Master SON-T PIA Plus 100	5013		049-005	Console style		-0,24195144	44,9176574	202	049		FAUX	FAUX	2020	FAUX	FAUX
en face 13	Rue Abel Boireau	Néant	Façade	6	Lenzi Rafale	Master SON-T PIA Plus 100	5013		049-004	Console style		-0,24219225	44,9178743	202	049		FAUX	FAUX	2020	FAUX	FAUX
10	Rue Abel Boireau	Néant	Façade	6	Lenzi Rafale	Master SON-T PIA Plus 100	5013		049-003	Console style		-0,24231357	44,9179813	202	049		FAUX	FAUX	2020	FAUX	FAUX
8	Rue Abel Boireau	Néant	Façade	6	Lenzi Rafale	Master SON-T PIA Plus 100	5013		049-002	Console style		-0,24239299	44,9180567	202	049		FAUX	FAUX	2020	FAUX	FAUX
en face 33	Rue Adèle Esquiros	Mât bi-section	Poteau	3,5	Indal Industria Logo	Master colour CDM-T 70W/830	7039	ANPE	158-006	Néant		-0,22316186	44,9187298	203	158	en face du 4 rue Adèle Esquiros	FAUX	FAUX	2020	FAUX	FAUX
21	Rue Adèle Esquiros	Mât bi-section	Poteau	3,5	Indal Industria Logo	Master colour CDM-T 70W/830	7039	ANPE	158-005	Néant		-0,22310687	44,9189173	203	158	en face du 4 rue Adèle Esquiros	FAUX	FAUX	2020	FAUX	FAUX
en face 19	Rue Adèle Esquiros	Mât bi-section	Poteau	3,5	Indal Industria Logo	Master colour CDM-T 70W/830	7039	ANPE	158-004	Néant		-0,2234889	44,9189705	203	158	en face du 4 rue Adèle Esquiros	FAUX	FAUX	2020	FAUX	FAUX
15	Rue Adèle Esquiros	Mât bi-section	Poteau	3,5	Indal Industria Logo	Master colour CDM-T 70W/830	7039	ANPE	158-003	Néant		-0,22386423	44,9190727	203	158	en face du 4 rue Adèle Esquiros	FAUX	FAUX	2020	FAUX	FAUX
8	Rue Adèle Esquiros	Mât bi-section	Poteau	3,5	Indal Industria Logo	Master colour CDM-T 70W/830	7039	ANPE	158-002	Néant		-0,22400306	44,9188632	203	158	en face du 4 rue Adèle Esquiros	FAUX	FAUX	2020	FAUX	FAUX

4	Rue Adèle Esquiros	Mât bi-section	Poteau	3,5	Indal Industria Logo	Master colour CDM-T 70W/830	7039	ANPE	158-001	Néant		-0,22415851	44,9186512	203	158	en face du 4 rue Adèle Esquiros	FAUX	FAUX	2020	FAUX	FAUX
	Rue Albert Gaucher-Piola	PBA	Poteau	8	Thorn Oracle	Master SON-T PIA Plus 70	7039	La Barraque	181-000	Console AG		-0,23625331	44,8986715	204	181	en face du 3 rue Général Ragot	FAUX	FAUX	2020	FAUX	FAUX
	Rue Albert Gaucher-Piola	PBA	Poteau	8	Thorn Oracle	Master SON-T PIA Plus 70	7039	La Barraque	181-000	Console AG		-0,23614012	44,8989877	204	181	en face du 3 rue Général Ragot	FAUX	FAUX	2020	FAUX	FAUX
	Rue Albert Gaucher-Piola	PBA	Poteau	8	Thorn Oracle	Master SON-T PIA Plus 70	7039	La Barraque	181-000	Console AG		-0,23602642	44,8992916	204	181	en face du 3 rue Général Ragot	FAUX	FAUX	2020	FAUX	FAUX
	Rue Albert Gaucher-Piola	PBA	Poteau	8	Thorn Oracle	Master SON-T PIA Plus 70	7039	La Barraque	181-000	Console AG		-0,23591439	44,8996193	204	181	en face du 3 rue Général Ragot	FAUX	FAUX	2020	FAUX	FAUX
	Rue Albert Gaucher-Piola	PBA	Poteau	8	Thorn Oracle	Master SON-T PIA Plus 70	7039	La Barraque	181-000	Console AG		-0,23579224	44,8999402	204	181	en face du 3 rue Général Ragot	FAUX	FAUX	2020	FAUX	FAUX
	Rue Albert Gaucher-Piola	PBA	Poteau	8	Thorn Oracle	Master SON-T PIA Plus 70	7039	La Barraque	181-000	Console AG		-0,2356779	44,9002539	204	181	en face du 3 rue Général Ragot	FAUX	FAUX	2020	FAUX	FAUX
	Rue Albert Gaucher-Piola	PBA	Poteau	8	Thorn Oracle	Master SON-T PIA Plus 70	7039	La Barraque	181-000	Console AG		-0,23565786	44,9004509	204	181	en face du 3 rue Général Ragot	FAUX	FAUX	2020	FAUX	FAUX
	Rue Albert Gaucher-Piola	PBA	Poteau	8	Thorn Oracle	Master SON-T PIA Plus 70	7039	La Barraque	181-000	Console AG		-0,23611854	44,9005814	204	181	en face du 3 rue Général Ragot	FAUX	FAUX	2020	FAUX	FAUX
23	Rue Alexandre	PBA	Poteau	8	Thorn Oracle	Master SON-T PIA Plus 70	7039	Montaudon	006-004	Console AG		-0,24409375	44,9095958	205	006	en face 6 rue Montaudon	FAUX	FAUX	2020	FAUX	FAUX
	Rue Alexandre	PBA	Poteau	8	Thorn Oracle	Master SON-T PIA Plus 100	7039	Montaudon	006-003	Console AG	Mauvaise luminosité	-0,24372912	44,9103684	205	006	en face 6 rue Montaudon	FAUX	FAUX	2021	FAUX	FAUX
	Rue Alexandre	PBA	Poteau	8	Thorn Oracle	Master SON-T PIA Plus 100	7039	Montaudon	006-002	Console AG		-0,24384881	44,9100912	205	006	en face 6 rue Montaudon	FAUX	FAUX	2021	FAUX	FAUX
	Rue Alexandre	PBA	Poteau	8	Thorn Oracle	Master SON-T PIA Plus 100	7039	Montaudon	006-001	Console AG		-0,24396947	44,9097834	205	006	en face 6 rue Montaudon	FAUX	FAUX	2021	FAUX	FAUX
	Rue Aliénor d'Aquitaine	Mât CC RAL	Poteau	8	Thorn Oracle	Master SON-T PIA Plus 100	7039	Videloit	008-001	Crosse KCE RAL		-0,23995907	44,896007	206	008	Chemin de la Corbière derriere le 32 de la rue de la Corbière	FAUX	FAUX	2018	FAUX	FAUX
	Rue Aliénor d'Aquitaine	Mât CC RAL	Poteau	8	Thorn Oracle	Master SON-T PIA Plus 100	7039	Videloit	008-002	Crosse KCE RAL		-0,24000445	44,8958393	206	008	Chemin de la Corbière derriere le 32 de la rue de la Corbière	FAUX	FAUX	2018	FAUX	FAUX

	Rue Aliénor d'Aquitaine	Mât CC RAL	Poteau	8	Thorn Oracle	Master SON-T PIA Plus 100	7039	Videlo t	008-003	Crosse KCE RAL		-0,24006601	44,8956989	206	008	Chemin de la Corbière derriere le 32 de la rue de la Corbière	FAUX	FAUX	2018	FAUX	FAUX
	Rue Aliénor d'Aquitaine	Mât CC RAL	Poteau	8	Thorn Oracle	Master SON-T PIA Plus 100	7039	Videlo t	008-004	Crosse KCE RAL		-0,24015367	44,8955237	206	008	Chemin de la Corbière derriere le 32 de la rue de la Corbière	FAUX	FAUX	2018	FAUX	FAUX
	Rue Alphonse Giboin	Mât CC RAL	Poteau	8	Thorn Oracle	Master SON-T PIA Plus 70	7039		190-001	Crosse KCE RAL		-0,2195327	44,9138289	207	190		FAUX	FAUX	2020	FAUX	FAUX
	Rue Alphonse Giboin	Mât CC RAL	Poteau	8	Thorn Oracle	Master SON-T PIA Plus 70	7039		190-002	Crosse KCE RAL		-0,2195438	44,9136577	207	190		FAUX	FAUX	2020	FAUX	FAUX
	Rue Alphonse Giboin	Mât CC RAL	Poteau	8	Thorn Oracle	Master SON-T PIA Plus 70	7039		190-003	Crosse KCE RAL		-0,21950324	44,9135137	207	190		FAUX	FAUX	2020	FAUX	FAUX
	Rue Ambroise Paré	Mât CC RAL	Poteau	8	Thorn Oracle	Master SON-T PIA Plus 100	7039	Hopital Bordette	311-000	Crosse KCE RAL		-0,22642171	44,9194936	208	311	En face 76 rue de la bordette	VRAI	FAUX	2020	FAUX	FAUX
	Rue Ambroise Paré	Mât CC RAL	Poteau	8	Thorn Oracle	Master SON-T PIA Plus 100	7039	Hopital Bordette	311-000	Crosse KCE RAL		-0,22668919	44,9196675	208	311	En face 76 rue de la bordette	VRAI	FAUX	2020	FAUX	FAUX
	Rue Ambroise Paré	Mât CC RAL	Poteau	8	Thorn Oracle	Master SON-T PIA Plus 100	7039	Hopital Bordette	311-000	Crosse KCE RAL		-0,22694663	44,9198374	208	311	En face 76 rue de la bordette	VRAI	FAUX	2020	FAUX	FAUX
	Rue Ambroise Paré	Mât CC RAL	Poteau	8	Thorn Oracle	Master SON-T PIA Plus 100	7039	Hopital Bordette	311-000	Crosse KCE RAL		-0,22719686	44,9200957	208	311	En face 76 rue de la bordette	FAUX	FAUX	2020	FAUX	FAUX
	Rue Ambroise Paré	Mât CC RAL	Poteau	8	Thorn Oracle	Master SON-T PIA Plus 100	7039	Hopital Bordette	311-000	Crosse KCE RAL		-0,22731108	44,9203452	208	311	En face 76 rue de la bordette	FAUX	FAUX	2020	FAUX	FAUX
	Rue Ambroise Paré	Mât CC RAL	Poteau	8	Thorn Oracle	Master SON-T PIA Plus 100	7039	Hopital Bordette	311-000	Crosse KCE RAL		-0,22741938	44,9206287	208	311	En face 76 rue de la bordette	FAUX	FAUX	2020	FAUX	FAUX
	Rue Ambroise Paré	Mât CC RAL	Poteau	8	Thorn Oracle	Master SON-T PIA Plus 100	7039	Hopital Bordette	311-000	Crosse KCE RAL		-0,22751075	44,9208538	208	311	En face 76 rue de la bordette	FAUX	FAUX	2020	FAUX	FAUX
	Rue André Nhevoit	PBA	Poteau	8	Thorn Oracle	Master SON-T PIA Plus 70	7039	Jardin	302-000	Console AG		-0,23342953	44,9119228	209	302	en face 18 rue de l'Epinette	FAUX	FAUX	2020	FAUX	FAUX
	Rue André Nhevoit	PBA	Poteau	8	Thorn Oracle	Master SON-T PIA Plus 70	7039	Jardin	302-000	Console AG		-0,23363399	44,9116456	209	302	en face 18 rue de l'Epinette	FAUX	FAUX	2020	FAUX	FAUX

	Rue André Nhevoit	PBA	Poteau	8	Thorn Oracle	Master SON-T PIA Plus 70	7039	Jardin	302-000	Console AG		-0,23377262	44,9112389	209	302	en face 18 rue de l'Epinette	FAUX	FAUX	2020	FAUX	FAUX
	Rue André Nhevoit	PBA	Poteau	8	Thorn Oracle	Master SON-T PIA Plus 70	7039	Jardin	302-000	Console AG		-0,23393849	44,9108157	209	302	en face 18 rue de l'Epinette	FAUX	FAUX	2020	FAUX	FAUX
	Rue André Nhevoit	PBA	Poteau	8	Thorn Oracle	Master SON-T PIA Plus 70	7039	Jardin	302-000	Console AG		-0,23405428	44,9104554	209	302	en face 18 rue de l'Epinette	FAUX	FAUX	2020	FAUX	FAUX
	Rue André Nhevoit	PBA	Poteau	8	Thorn Oracle	Master SON-T PIA Plus 70	7039	Jardin	302-000	Console AG		-0,23416924	44,9100628	209	302	en face 18 rue de l'Epinette	FAUX	FAUX	2020	FAUX	FAUX
	Rue André Nhevoit	PBA	Poteau	8	Thorn Oracle	Master SON-T PIA Plus 70	7039	Jardin	302-000	Console AG		-0,23459921	44,909729	209	302	en face 18 rue de l'Epinette	FAUX	FAUX	2020	FAUX	FAUX
	Rue André Nhevoit	PBA	Poteau	8	Thorn Oracle	Master SON-T PIA Plus 70	7039	Kleber	302-000	Console AG		-0,23503304	44,9092666	209	302	en face 6 rue Nhévoit	FAUX	FAUX	2020	FAUX	FAUX
29	Rue Beillon	PBA	Poteau	8	Thorn Oracle	Master SON-T PIA Plus 70/100	7039	Alain Debet	030-003	Console AG		-0,23997341	44,9219542	210	030	en face 14 place René Beauchamps	FAUX	FAUX	2020	FAUX	FAUX
31	Rue Beillon	PBA	Poteau	8	Thorn Oracle	Master SON-T PIA Plus 70/100	7039	Alain Debet	030-004	Console AG		-0,23946409	44,921735	210	030	en face 14 place René Beauchamps	FAUX	FAUX	2020	FAUX	FAUX
11	Rue Beillon	PBA	Poteau	8	Thorn Oracle	Master SON-T PIA Plus 70/100	7039	Alain Debet	030-002	Console AG		-0,24078808	44,9222715	210	030	en face 14 place René Beauchamps	FAUX	FAUX	2020	FAUX	FAUX
1	Rue Beillon	PBA	Poteau	8	Thorn Oracle	Master SON-T PIA Plus 70/100	7039	Alain Debet	030-001	Console AG		-0,2413144	44,9224864	210	030	en face 14 place René Beauchamps	FAUX	FAUX	2020	FAUX	FAUX
29	Rue Belliquet	Néant	Façade	8	Thorn Oracle	Master SON-T PIA Plus 70	7039	Girondins	031-001	Console AG		-0,24433347	44,9116665	211	031	à côté 45 cours des Girondins	FAUX	FAUX	2020	FAUX	FAUX
11	Rue Belliquet	PBA	Poteau	8	Thorn Oracle	Master SON-T PIA Plus 70	7039	Girondins	031-002	Console AG		-0,24419655	44,9120616	211	031	à côté 45 cours des Girondins	FAUX	FAUX	2020	FAUX	FAUX
	Rue Beloeuvre	PBA	Poteau	8	Thorn Oracle	Master SON-T PIA Plus 100	7039	Glacière	032-000	Console AG		-0,23690787	44,9197867	212	032	10 rue de la Glacière	FAUX	FAUX	2020	FAUX	FAUX
	Rue Beloeuvre	PBA	Poteau	8	Thorn Oracle	Master SON-T PIA Plus 100	7039	Glacière	032-000	Console AG		-0,23670248	44,9199066	212	032	10 rue de la Glacière	FAUX	FAUX	2020	FAUX	FAUX
	Rue Beloeuvre	PBA	Poteau	8	Thorn Oracle	Master SON-T PIA Plus 100	7039	Glacière	032-000	Console AG		-0,23653719	44,9203187	212	032	10 rue de la Glacière	FAUX	FAUX	2020	FAUX	FAUX
	Rue Beloeuvre	PBA	Poteau	8	Thorn Oracle	Master SON-T PIA Plus 100	7039	Glacière	032-000	Console AG		-0,23624357	44,9210701	212	032	10 rue de la Glacière	FAUX	FAUX	2020	FAUX	FAUX
	Rue Beloeuvre	PBA	Poteau	8	Thorn Oracle	Master SON-T PIA Plus 100	7039	Glacière	032-000	Console AG		-0,23639298	44,920685	212	032	10 rue de la Glacière	FAUX	FAUX	2020	FAUX	FAUX

	Rue Beloeuvre	PBA	Poteau	8	Thorn Oracle	Master SON-T PIA Plus 100	7039	Glaciè re	032-000	Console AG		-0,23631927	44,9208702	212	032	10 rue de la Glacière	FAUX	FAUX	2020	FAUX	FAUX
	Rue Bernard Grolier	PBA	Poteau	8	Thorn Oracle	Master SON-T PIA Plus 70	7039	Monta udon	038-000	Console AG	Mauvaise luminosité	-0,24495182	44,9094734	213	038	en face 6 rue Montaudon	FAUX	FAUX	2020	FAUX	FAUX
	Rue Bernard Grolier	PBA	Poteau	8	Thorn Oracle	Master SON-T PIA Plus 70	7039	Monta udon	038-000	Console AG		-0,24455336	44,9093909	213	038	en face 6 rue Montaudon	FAUX	FAUX	2020	FAUX	FAUX
	Rue Bernard Grolier	Potence	Façade	8	Thorn Oracle	Master SON-T PIA Plus 70	7039	Monta udon	038-000	Console AG		-0,24419164	44,9093116	213	038	en face 6 rue Montaudon	FAUX	FAUX	2020	FAUX	FAUX
	Rue Bernard Grolier	PBA	Poteau	8	Thorn Oracle	Master SON-T PIA Plus 70	7039	Monta udon	038-000	Console AG		-0,24378081	44,9092229	213	038	en face 6 rue Montaudon	FAUX	FAUX	2020	FAUX	FAUX
	Rue Bernard Grolier	PBA	Poteau	8	Thorn Oracle	Master SON-T PIA Plus 70	7039	Monta udon	038-000	Console AG		-0,24345544	44,9091504	213	038	en face 6 rue Montaudon	FAUX	FAUX	2020	FAUX	FAUX
	Rue Bernard Grolier	Néant	Façade	8	Thorn Oracle	Master SON-T PIA Plus 70	7039	Usine à gaz	038-000	Console AG		-0,24312198	44,9090711	213	038	Agence EDF, 10 impasse la Paillette	FAUX	FAUX	2020	FAUX	FAUX
	Rue Bertrand Robin	PBA	Poteau	8	Thorn Oracle	Master SON-T PIA Plus 70	7039	Massi as	041-001	Console AG		-0,24668826	44,9066945	214	041	à côté Clos Sémillon, 6 rue Gabriel Massias	FAUX	FAUX	2020	FAUX	FAUX
en face rue de la Glacière	Rue Besson	Mât CC RAL	Poteau	8	Thorn Oracle	Master SON-T PIA Plus 100	7039	Glaciè re	042-000	Crosse KCE RAL		-0,23640879	44,9195561	215	042	10 rue de la Glacière	FAUX	FAUX	2020	FAUX	FAUX
en face rue Beloeuvre	Rue Besson	Mât CC RAL	Poteau	8	Thorn Oracle	Master SON-T PIA Plus 100	7039	Glaciè re	042-000	Crosse KCE RAL		-0,23674935	44,9196436	215	042	10 rue de la Glacière	FAUX	FAUX	2020	FAUX	FAUX
devant résidence	Rue Besson	Mât CC RAL	Poteau	8	Thorn Oracle	Master SON-T PIA Plus 100	7039	Glaciè re	042-000	Crosse KCE RAL		-0,23711897	44,9197236	215	042	10 rue de la Glacière	FAUX	FAUX	2020	FAUX	FAUX
en face 25	Rue Besson	PBA	Poteau	8	Thorn Oracle	Master SON-T PIA Plus 100	7039	Glaciè re	042-000	Console AG		-0,23592603	44,9185125	215	042	10 rue de la Glacière	FAUX	FAUX	2020	FAUX	FAUX
10	Rue Besson	PBA	Poteau	8	Thorn Oracle	Master SON-T PIA Plus 100	7039	Glaciè re	042-000	Console AG		-0,23597634	44,9182706	215	042	10 rue de la Glacière	FAUX	FAUX	2020	FAUX	FAUX
8	Rue Besson	PBA	Poteau	8	Thorn Oracle	Master SON-T PIA Plus 100	7039	Glaciè re	042-000	Console AG		-0,23602019	44,9180599	215	042	10 rue de la Glacière	FAUX	FAUX	2020	FAUX	FAUX
en face 9	Rue Besson	PBA	Poteau	8	Thorn Oracle	Master SON-T PIA Plus 100	7039	Glaciè re	042-000	Console AG		-0,23629284	44,9179639	215	042	10 rue de la Glacière	FAUX	FAUX	2020	FAUX	FAUX
en face 1	Rue Besson	PBA	Poteau	8	Thorn Oracle	Master SON-T PIA Plus 100	7039	Glaciè re	042-000	Console AG		-0,23660527	44,9178365	215	042	10 rue de la Glacière	FAUX	FAUX	2020	FAUX	FAUX
36	Rue Besson	Potence	Façade	8	Thorn Oracle	Master SON-T PIA Plus 100	7039	Glaciè re	042-000	Console AG		-0,23576462	44,919225	215	042	10 rue de la Glacière	FAUX	FAUX	2020	FAUX	FAUX

44	Rue Besson	PBA	Poteau	8	Thorn Oracle	Master SON-T PIA Plus 100	7039	Glacière	042-000	Console AG		-0,2357228	44,9194182	215	042	10 rue de la Glacière	FAUX	FAUX	2020	FAUX	FAUX
en face garage du 58	Rue Besson	Mât CC RAL	Poteau	8	Thorn Oracle	Master SON-T PIA Plus 100	7039	Glacière	042-000	Crosse KCE RAL		-0,23608276	44,9194489	215	042	10 rue de la Glacière	FAUX	FAUX	2020	FAUX	FAUX
en face 24	Rue Besson	PBA	Poteau	8	Thorn Oracle	Master SON-T PIA Plus 100	7039	Glacière	042-000	Console AG	Eclairage public non visible	-0,23594712	44,9188852	215	042	10 rue de la Glacière	FAUX	FAUX	2020	FAUX	FAUX
	Rue Bial de Bellerade	Mât CC RAL	Poteau	8	Thorn Oracle	Master SON-T PIA Plus 70	7039	Bellerade	028-000	Crosse KCE RAL	Coffret sol rattaché à Pimpineuil	-0,21895865	44,9105488	216	028	face 163 route de Saint Emilion	FAUX	FAUX	2020	FAUX	FAUX
	Rue Bial de Bellerade	Mât CC RAL	Poteau	8	Thorn Oracle	Master SON-T PIA Plus 70	7039	Bellerade	028-000	Crosse KCE RAL	Coffret sol rattaché à Pimpineuil	-0,21916437	44,9103342	216	028	face 163 route de Saint Emilion	FAUX	FAUX	2020	FAUX	FAUX
	Rue Bial de Bellerade	Mât bi-section	Poteau	3,5	Indal Industria Logo	Master colour CDM-T 70W/830	7039	Bellerade	028-000	Néant	Coffret sol rattaché à Pimpineuil	-0,21844204	44,9101569	216	028	face 163 route de Saint Emilion	FAUX	FAUX	2020	FAUX	FAUX
	Rue Bial de Bellerade	Mât bi-section	Poteau	3,5	Indal Industria Logo	Master colour CDM-T 70W/830	7039	Bellerade	028-000	Néant	Coffret sol rattaché à Pimpineuil	-0,21839474	44,9103659	216	028	face 163 route de Saint Emilion	FAUX	FAUX	2020	FAUX	FAUX
	Rue Bial de Bellerade	Mât bi-section	Poteau	3,5	Indal Industria Logo	Master colour CDM-T 70W/830	7039	Bellerade	028-000	Néant	Coffret sol rattaché à Pimpineuil	-0,21820703	44,91056	216	028	face 163 route de Saint Emilion	FAUX	FAUX	2020	FAUX	FAUX
	Rue Bial de Bellerade	Mât bi-section	Poteau	3,5	Indal Industria Logo	Master colour CDM-T 70W/830	7039	Bellerade	028-000	Néant	Coffret sol rattaché à Pimpineuil	-0,21809777	44,9107868	216	028	face 163 route de Saint Emilion	FAUX	FAUX	2020	FAUX	FAUX
	Rue Bial de Bellerade	Mât bi-section	Poteau	3,5	Indal Industria Logo	Master colour CDM-T 70W/830	7039	Bellerade	028-000	Néant	Coffret sol rattaché à Pimpineuil	-0,21808582	44,910963	216	028	face 163 route de Saint Emilion	FAUX	FAUX	2020	FAUX	FAUX
	Rue Bial de Bellerade	Mât bi-section	Poteau	3,5	Indal Industria Logo	Master colour CDM-T 70W/830	7039	Bellerade	028-000	Néant	Coffret sol rattaché à Pimpineuil	-0,21798189	44,9111525	216	028	face 163 route de Saint Emilion	FAUX	FAUX	2020	FAUX	FAUX
	Rue Bial de Bellerade	Mât bi-section	Poteau	3,5	Indal Industria Logo	Master colour CDM-T 70W/830	7039	Bellerade	028-000	Néant	Coffret sol rattaché à Pimpineuil	-0,21783471	44,9113393	216	028	face 163 route de Saint Emilion	FAUX	FAUX	2020	FAUX	FAUX
	Rue Bial de Bellerade	Mât bi-section	Poteau	3,5	Indal Industria Logo	Master colour CDM-T 70W/830	7039	Bellerade	028-000	Néant	Coffret sol rattaché à Pimpineuil	-0,21775958	44,9115192	216	028	face 163 route de Saint Emilion	FAUX	FAUX	2020	FAUX	FAUX
	Rue Bial de Bellerade	Mât bi-section	Poteau	3,5	Indal Industria Logo	Master colour CDM-T 70W/830	7039	Bellerade	028-000	Néant	Coffret sol rattaché à Pimpineuil	-0,21766143	44,9117143	216	028	face 163 route de Saint Emilion	FAUX	FAUX	2020	FAUX	FAUX
6	Rue Blanc	Néant	Façade	8	Thorn Oracle	Master SON-T PIA Plus 100	7039	Pasteur	044-000	Console AG		-0,23972114	44,9249057	217	044	en face 44 rue Pasteur	FAUX	FAUX	2020	FAUX	FAUX
10	Rue Blanc	PBA	Poteau	8	Thorn Oracle	Master SON-T PIA Plus 100	7039	Pasteur	044-000	Console AG		-0,23947901	44,9248398	217	044	en face 44 rue Pasteur	FAUX	FAUX	2020	FAUX	FAUX
en face 27	Rue Blanc	PBA	Poteau	8	Thorn Oracle	Master SON-T PIA Plus 100	7039	Pasteur	044-000	Console AG		-0,23871009	44,9246119	217	044	en face 44 rue Pasteur	FAUX	FAUX	2020	FAUX	FAUX

en face 28	Rue Blanc	PBA	Poteau	8	Thorn Oracle	Master SON-T PIA Plus 100	7039	Pasteur	044-000	Console AG		-0,23870945	44,9245137	217	044	en face 44 rue Pasteur	FAUX	FAUX	2020	FAUX	FAUX
37	Rue Blanc	PBA	Poteau	8	Thorn Oracle	Master SON-T PIA Plus 100	7039	Pasteur	044-000	Console AG		-0,23886014	44,924301	217	044	en face 44 rue Pasteur	FAUX	FAUX	2020	FAUX	FAUX
38	Rue Blanc	Mât CC RAL	Poteau	8	Thorn Oracle	Master SON-T PIA Plus 100	7039	Pasteur	044-001	Crosse KCE RAL		-0,23909428	44,9241401	217	044	en face 44 rue Pasteur	FAUX	FAUX	2020	FAUX	FAUX
17	Rue Blanc	Néant	Façade	8	Thorn Oracle	Master SON-T PIA Plus 100	7039	Pasteur	044-000	Console AG		-0,23910553	44,9248018	217	044	en face 44 rue Pasteur	FAUX	FAUX	2020	FAUX	FAUX
7	Rue Blanqui	Néant	Façade	8	Thorn Oracle	Master SON-T PIA Plus 100	7039		046-000	Console AG		-0,23936899	44,9193238	218	046		FAUX	FAUX	2020	FAUX	FAUX
angle rue du Haras	Rue Blanqui	PBA	Poteau	8	Thorn Oracle	Master SON-T PIA Plus 100	7039		046-000	Console AG		-0,23953559	44,9189697	218	046		VRAI	FAUX	2020	FAUX	FAUX
angle rue du Haras	Rue Blanqui	PBA	Poteau	8	Thorn Oracle	Master SON-T PIA Plus 100	7039		046-000	Console AG		-0,23953559	44,9189697	218	046		VRAI	FAUX	2020	FAUX	FAUX
22	Rue Boyer	Néant	Façade	8	Thorn Oracle	Master SON-T PIA Plus 70	7039	Tonnelliers	059-001	Console AG	Coffret à 15m à gauche du poste	-0,24635336	44,9109659	219	059	en face 19 rue des Tonnelliers	FAUX	FAUX	2020	FAUX	FAUX
14	Rue Boyer	Néant	Façade	8	Thorn Oracle	Master SON-T PIA Plus 70	7039	Tonnelliers	059-002	Console AG	Coffret à 15m à gauche du poste	-0,24672229	44,9110004	219	059	en face 19 rue des Tonnelliers	FAUX	FAUX	2020	FAUX	FAUX
6	Rue Boyer	Néant	Façade	8	Thorn Oracle	Master SON-T PIA Plus 70	7039	Tonnelliers	059-003	Console AG	Coffret à 15m à gauche du poste	-0,24715273	44,9110395	219	059	en face 19 rue des Tonnelliers	FAUX	FAUX	2020	FAUX	FAUX
2	Rue Burgade	Mât CC RAL	Poteau	8	Thorn Oracle	Master SON-T PIA Plus 70	7039		068-004	Crosse KCE RAL		-0,23733345	44,9193238	220	068		FAUX	FAUX	2020	FAUX	FAUX
8	Rue Burgade	Mât CC RAL	Poteau	8	Thorn Oracle	Master SON-T PIA Plus 70	7039		068-003	Crosse KCE RAL		-0,23698464	44,9192421	220	068		FAUX	FAUX	2020	FAUX	FAUX
16	Rue Burgade	Mât CC RAL	Poteau	8	Thorn Oracle	Master SON-T PIA Plus 70	7039		068-002	Crosse KCE RAL		-0,23657816	44,9191304	220	068		FAUX	FAUX	2020	FAUX	FAUX
24	Rue Burgade	Mât CC RAL	Poteau	8	Thorn Oracle	Master SON-T PIA Plus 70	7039		068-001	Crosse KCE RAL		-0,2361851	44,9190316	220	068		FAUX	FAUX	2020	FAUX	FAUX
	Rue Camille Claudel	Mât CC RAL	Poteau	8	Thorn Oracle	Master SON-T PIA Plus 70	7039	Le Verdet	070-000	Crosse KCE RAL		-0,21199288	44,9008819	221	070	à côté de l'entrée Chambon , 6 rue Verdet	FAUX	FAUX	2020	FAUX	FAUX
	Rue Camille Claudel	Mât CC RAL	Poteau	8	Thorn Oracle	Master SON-T PIA Plus 70	7039	Le Verdet	070-000	Crosse KCE RAL		-0,21234552	44,90095	221	070	à côté de l'entrée Chambon , 6 rue Verdet	FAUX	FAUX	2020	FAUX	FAUX

	Rue Camille Claudel	Mât CC RAL	Poteau	8	Thorn Oracle	Master SON-T PIA Plus 70	7039	Le Verdet	070-000	Crosse KCE RAL		-0,21263934	44,9010443	221	070	à côté de l'entrée Chambon , 6 rue Verdet	FAUX	FAUX	2020	FAUX	FAUX
	Rue Camille Claudel	Mât CC RAL	Poteau	8	Thorn Oracle	Master SON-T PIA Plus 70	7039	Le Verdet	070-000	Crosse KCE RAL		-0,21270523	44,9012786	221	070	à côté de l'entrée Chambon , 6 rue Verdet	FAUX	FAUX	2020	FAUX	FAUX
	Rue Camille Claudel	Mât CC RAL	Poteau	8	Thorn Oracle	Master SON-T PIA Plus 70	7039	Le Verdet	070-000	Crosse KCE RAL		-0,21235812	44,9016697	221	070	à côté de l'entrée Chambon , 6 rue Verdet	FAUX	FAUX	2020	FAUX	FAUX
	Rue Camille Claudel	Mât CC RAL	Poteau	8	Thorn Oracle	Master SON-T PIA Plus 70	7039	Le Verdet	070-000	Crosse KCE RAL		-0,21264388	44,9015037	221	070	à côté de l'entrée Chambon , 6 rue Verdet	FAUX	FAUX	2020	FAUX	FAUX
	Rue Cantemerle	Mât CC RAL	Poteau	8	Thorn Oracle	Master SON-T PIA Plus 70	7039	Cante merle	072-000	Crosse KCE RAL		-0,2371646	44,9372499	222	072	à côté du 2 rue Cantemerle	FAUX	FAUX	2020	FAUX	FAUX
	Rue Cantemerle	Mât CC RAL	Poteau	8	Thorn Oracle	Master SON-T PIA Plus 70	7039	Cante merle	072-000	Crosse KCE RAL		-0,23712059	44,9370323	222	072	à côté du 2 rue Cantemerle	FAUX	FAUX	2020	FAUX	FAUX
	Rue Cantemerle	Mât CC RAL	Poteau	8	Thorn Oracle	Master SON-T PIA Plus 70	7039	Cante merle	072-000	Crosse KCE RAL		-0,23722673	44,9368185	222	072	à côté du 2 rue Cantemerle	FAUX	FAUX	2020	FAUX	FAUX
	Rue Cantemerle	Mât CC RAL	Poteau	8	Thorn Oracle	Master SON-T PIA Plus 70	7039	Cante merle	072-000	Crosse KCE RAL		-0,23737845	44,9366512	222	072	à côté du 2 rue Cantemerle	FAUX	FAUX	2020	FAUX	FAUX
	Rue Cantemerle	Mât CC RAL	Poteau	8	Thorn Oracle	Master SON-T PIA Plus 70	7039	Cante merle	072-000	Crosse KCE RAL		-0,23745419	44,9364453	222	072	à côté du 2 rue Cantemerle	FAUX	FAUX	2020	FAUX	FAUX
	Rue Cantemerle	Mât CC RAL	Poteau	8	Thorn Oracle	Master SON-T PIA Plus 70	7039	Cante merle	072-000	Crosse KCE RAL		-0,23764548	44,9367083	222	072	à côté du 2 rue Cantemerle	FAUX	FAUX	2020	FAUX	FAUX
	Rue Cantemerle	Mât CC RAL	Poteau	8	Thorn Oracle	Master SON-T PIA Plus 70	7039	Cante merle	072-000	Crosse KCE RAL		-0,23764471	44,9362794	222	072	à côté du 2 rue Cantemerle	FAUX	FAUX	2020	FAUX	FAUX
	Rue Cantemerle	Mât CC RAL	Poteau	8	Thorn Oracle	Master SON-T PIA Plus 70	7039	Cante merle	072-000	Crosse KCE RAL		-0,23781447	44,9361	222	072	à côté du 2 rue Cantemerle	FAUX	FAUX	2020	FAUX	FAUX
	Rue Cantemerle	Mât CC RAL	Poteau	8	Thorn Oracle	Master SON-T PIA Plus 70	7039	Cante merle	072-000	Crosse KCE RAL		-0,23796359	44,9359301	222	072	à côté du 2 rue Cantemerle	FAUX	FAUX	2020	FAUX	FAUX
	Rue Cantemerle	Mât CC RAL	Poteau	8	Thorn Oracle	Master SON-T PIA Plus 70	7039	Cante merle	072-000	Crosse KCE RAL		-0,2380549	44,9357176	222	072	à côté du 2 rue Cantemerle	FAUX	FAUX	2020	FAUX	FAUX
	Rue Cantemerle	Mât CC RAL	Poteau	8	Thorn Oracle	Master SON-T PIA Plus 70	7039	Cante merle	072-000	Crosse KCE RAL		-0,23811315	44,9355561	222	072	à côté du 2 rue Cantemerle	FAUX	FAUX	2020	FAUX	FAUX
	Rue Cantemerle	Mât CC RAL	Poteau	8	Thorn Oracle	Master SON-T PIA Plus 70	7039	Cante merle	072-000	Crosse KCE RAL		-0,23801189	44,9353493	222	072	à côté du 2 rue Cantemerle	FAUX	FAUX	2020	FAUX	FAUX

	Rue Canterane	Mât CC RAL	Poteau	8	Thorn Oracle	Master SON-T PIA Plus 70	7039	Dussau	074-000	Crosse KCE RAL		-0,23014451	44,9235579	223	074	en face 25 rue Canterane	FAUX	FAUX	2020	FAUX	FAUX
	Rue Canterane	Mât CC RAL	Poteau	8	Thorn Oracle	Master SON-T PIA Plus 70	7039	Dussau	074-000	Crosse KCE RAL		-0,22984223	44,9235823	223	074	en face 25 rue Canterane	FAUX	FAUX	2020	FAUX	FAUX
	Rue Canterane	Mât CC RAL	Poteau	8	Thorn Oracle	Master SON-T PIA Plus 70	7039	Dussau	074-000	Crosse KCE RAL		-0,22961402	44,9237283	223	074	en face 25 rue Canterane	FAUX	FAUX	2020	FAUX	FAUX
	Rue Canterane	Mât CC RAL	Poteau	8	Thorn Oracle	Master SON-T PIA Plus 70	7039	Dussau	074-000	Crosse KCE RAL		-0,22930598	44,9237709	223	074	en face 25 rue Canterane	FAUX	FAUX	2020	FAUX	FAUX
	Rue Canterane	Mât CC RAL	Poteau	8	Thorn Oracle	Master SON-T PIA Plus 70	7039	Dussau	074-000	Crosse KCE RAL		-0,22903308	44,9238217	223	074	en face 25 rue Canterane	FAUX	FAUX	2020	FAUX	FAUX
	Rue Canterane	Mât CC RAL	Poteau	8	Thorn Oracle	Master SON-T PIA Plus 70	7039	Dussau	074-000	Crosse KCE RAL		-0,22871873	44,9238203	223	074	en face 25 rue Canterane	FAUX	FAUX	2020	FAUX	FAUX
	Rue Canterane	Mât CC RAL	Poteau	8	Thorn Oracle	Master SON-T PIA Plus 70	7039	Dussau	074-000	Crosse KCE RAL		-0,22850691	44,9236847	223	074	en face 25 rue Canterane	FAUX	FAUX	2020	FAUX	FAUX
	Rue Canterane	Mât CC RAL	Poteau	8	Thorn Oracle	Master SON-T PIA Plus 70	7039	Dussau	074-000	Crosse KCE RAL		-0,22825875	44,9235362	223	074	en face 25 rue Canterane	FAUX	FAUX	2020	FAUX	FAUX
	Rue Canterane	Mât CC RAL	Poteau	8	Thorn Oracle	Master SON-T PIA Plus 70	7039	Dussau	074-000	Crosse KCE RAL		-0,22813709	44,9233876	223	074	en face 25 rue Canterane	FAUX	FAUX	2020	FAUX	FAUX
	Rue Canterane	Mât CC RAL	Poteau	8	Thorn Oracle	Master SON-T PIA Plus 70	7039	Dussau	074-000	Crosse KCE RAL		-0,22807363	44,9231635	223	074	en face 25 rue Canterane	FAUX	FAUX	2020	FAUX	FAUX
	Rue Canterane	Mât CC RAL	Poteau	8	Thorn Oracle	Master SON-T PIA Plus 70	7039	Dussau	074-000	Crosse KCE RAL		-0,22799571	44,9229821	223	074	en face 25 rue Canterane	FAUX	FAUX	2020	FAUX	FAUX
	Rue Canterane	Mât CC RAL	Poteau	8	Thorn Oracle	Master SON-T PIA Plus 70	7039	Dussau	074-000	Crosse KCE RAL		-0,22789727	44,9227573	223	074	en face 25 rue Canterane	FAUX	FAUX	2020	FAUX	FAUX
	Rue Canterane	Mât CC RAL	Poteau	8	Thorn Oracle	Master SON-T PIA Plus 70	7039	Dussau	074-000	Crosse KCE RAL		-0,22766405	44,9226624	223	074	en face 25 rue Canterane	FAUX	FAUX	2020	FAUX	FAUX
	Rue Canterane	Mât CC RAL	Poteau	8	Thorn Oracle	Master SON-T PIA Plus 70	7039	Dussau	074-000	Crosse KCE RAL		-0,22738794	44,9225272	223	074	en face 25 rue Canterane	FAUX	FAUX	2020	FAUX	FAUX
	Rue Canterane	Mât CC RAL	Poteau	8	Thorn Oracle	Master SON-T PIA Plus 70	7039	Dussau	074-000	Crosse KCE RAL		-0,22730248	44,9223437	223	074	en face 25 rue Canterane	FAUX	FAUX	2020	FAUX	FAUX
	Rue Canterane	Mât CC RAL	Poteau	8	Thorn Oracle	Master SON-T PIA Plus 70	7039	Dussau	074-000	Crosse KCE RAL		-0,22722378	44,9221646	223	074	en face 25 rue Canterane	FAUX	FAUX	2020	FAUX	FAUX
	Rue Canterane	Mât CC RAL	Poteau	8	Thorn Oracle	Master SON-T PIA Plus 70	7039	Dussau	074-000	Crosse KCE RAL		-0,22733599	44,9220216	223	074	en face 25 rue Canterane	FAUX	FAUX	2020	FAUX	FAUX

	Rue Canterane	Mât CC RAL	Poteau	8	Thorn Oracle	Master SON-T PIA Plus 70	7039	Dussau	074-000	Crosse KCE RAL		-0,22748416	44,9218502	223	074	en face 25 rue Canterane	FAUX	FAUX	2020	FAUX	FAUX
	Rue Canterane	Mât CC RAL	Poteau	8	Thorn Oracle	Master SON-T PIA Plus 70	7039	Dussau	074-000	Crosse KCE RAL		-0,22762418	44,9216657	223	074	en face 25 rue Canterane	FAUX	FAUX	2020	FAUX	FAUX
	Rue Canterane	Mât CC RAL	Poteau	8	Thorn Oracle	Master SON-T PIA Plus 70	7039	Dussau	074-000	Crosse KCE RAL		-0,22760114	44,9214827	223	074	en face 25 rue Canterane	FAUX	FAUX	2020	FAUX	FAUX
	Rue Canterane	Mât CC RAL	Poteau	8	Thorn Oracle	Master SON-T PIA Plus 70	7039	Dussau	074-000	Crosse KCE RAL		-0,22757151	44,9212601	223	074	en face 25 rue Canterane	FAUX	FAUX	2020	FAUX	FAUX
	Rue Canterane	Mât CC RAL	Poteau	8	Thorn Oracle	Master SON-T PIA Plus 70	7039	Dussau	074-000	Crosse KCE RAL		-0,22755813	44,9210562	223	074	en face 25 rue Canterane	FAUX	FAUX	2020	FAUX	FAUX
	Rue Carrere	Mât CC RAL	Poteau	8	Thorn Oracle	Master SON-T PIA Plus 70	7039	Glaciè	077-000	Crosse KCE RAL		-0,23704492	44,9212688	224	077	10 rue de la Glacière	FAUX	FAUX	2020	FAUX	FAUX
	Rue Carrere	Mât CC RAL	Poteau	8	Thorn Oracle	Master SON-T PIA Plus 70	7039	Georg	077-000	Console AG		-0,23661611	44,9212414	224	077	Entrée Stade H. Brethous à côté 135 av Georges Clemenceau	VRAI	FAUX	2020	FAUX	FAUX
	Rue Carrere	Mât CC RAL	Poteau	8	Thorn Oracle	Master SON-T PIA Plus 70	7039	Georg	077-000	Console AG		-0,23661611	44,9212414	224	077	Entrée Stade H. Brethous à côté 135 av Georges Clemenceau	VRAI	FAUX	2020	FAUX	FAUX
2	Rue Carrere	Néant	Façade	0	Schröder Comatelec Neos	Master SON-T PIA Plus 100	7039	Georg	077-000	Néant				224	077	Entrée Stade H. Brethous à côté 135 av Georges Clemenceau	FAUX	FAUX	2020	FAUX	FAUX
en face 31	Rue Carrere	Néant	Façade	8	Thorn Oracle	Master SON-T PIA Plus 70	7039	Glaciè	077-000	Console AG				224	077	10 rue de la Glacière	FAUX	FAUX	2020	FAUX	FAUX
33	Rue Carrere	Mât CC RAL	Poteau	8	Thorn Oracle	Master SON-T PIA Plus 70	7039	Glaciè	077-000	Crosse KCE RAL				224	077	10 rue de la Glacière	FAUX	FAUX	2020	FAUX	FAUX
38	Rue Carrere	Mât CC RAL	Poteau	8	Thorn Oracle	Master SON-T PIA Plus 70	7039	Glaciè	077-000	Crosse KCE RAL				224	077	10 rue de la Glacière	FAUX	FAUX	2020	FAUX	FAUX
-	rue Carreyron	Néant	Façade	8	Thorn EP 145	Master SON-T PIA Plus 70		Jules Simon	457-000	?				432	457	en face 6 Impasse Jules Simon	FAUX	FAUX		FAUX	FAUX
-	rue Carreyron	Néant	Façade	8	Thorn EP 145	Master SON-T PIA Plus 70		Jules Simon	457-000	?				432	457	en face 6 Impasse Jules Simon	FAUX	FAUX		FAUX	FAUX
-	rue Carreyron	Néant	Façade	8	Thorn EP 145	Master SON-T PIA Plus 70		Jules Simon	457-000	?				432	457	en face 6 Impasse Jules Simon	FAUX	FAUX		FAUX	FAUX
en face 6	Rue Chantoiseau	Mât CC RAL	Poteau	8	Thorn Oracle	Master SON-T PIA Plus 70	7039	Chant	085-002	Crosse KCE RAL		-0,23947858	44,9423251	225	085	fond impasserue du Martin Pêcheur	FAUX	FAUX	2020	FAUX	FAUX

4	Rue Chantoiseau	Mât CC RAL	Poteau	8	Thorn Oracle	Master SON-T PIA Plus 70	7039	Chant oieau	085-001	Crosse KCE RAL		-0,23927499	44,9423141	225	085	fond impasserue du Martin Pêcheur	FAUX	FAUX	2020	FAUX	FAUX
08	Rue Chantoiseau	Mât CC RAL	Poteau	8	Thorn Oracle	Master SON-T PIA Plus 70	7039	Chant oieau	085-003	Crosse KCE RAL		-0,23958243	44,9424826	225	085	fond impasserue du Martin Pêcheur	FAUX	FAUX	2020	FAUX	FAUX
12	Rue Chantoiseau	Mât CC RAL	Poteau	8	Thorn Oracle	Master SON-T PIA Plus 70	7039	Chant oieau	085-004	Crosse KCE RAL		-0,23985778	44,9426511	225	085	fond impasserue du Martin Pêcheur	FAUX	FAUX	2020	FAUX	FAUX
18	Rue Chantoiseau	Mât CC RAL	Poteau	8	Thorn Oracle	Master SON-T PIA Plus 70	7039	Chant oieau	085-005	Crosse KCE RAL		-0,2401207	44,9427545	225	085	fond impasserue du Martin Pêcheur	FAUX	FAUX	2020	FAUX	FAUX
22	Rue Chantoiseau	Mât CC RAL	Poteau	8	Thorn Oracle	Master SON-T PIA Plus 70	7039	Chant oieau	085-006	Crosse KCE RAL		-0,24026258	44,9426066	225	085	fond impasserue du Martin Pêcheur	FAUX	FAUX	2020	FAUX	FAUX
24	Rue Chantoiseau	Mât CC RAL	Poteau	8	Thorn Oracle	Master SON-T PIA Plus 70	7039	Chant oieau	085-007	Crosse KCE RAL		-0,24024795	44,9423931	225	085	fond impasserue du Martin Pêcheur	FAUX	FAUX	2020	FAUX	FAUX
28	Rue Chantoiseau	Mât CC RAL	Poteau	8	Thorn Oracle	Master SON-T PIA Plus 70	7039	Chant oieau	085-008	Crosse KCE RAL		-0,24023238	44,9421372	225	085	fond impasserue du Martin Pêcheur	FAUX	FAUX	2020	FAUX	FAUX
	Rue Chanzy	Néant	Façade	8	3e International Harmony	Master SON-T PIA Plus 150	7039		086-000	Console AG		-0,23759357	44,9161636	226	086		FAUX	FAUX	2020	FAUX	FAUX
	Rue Chanzy	Néant	Façade	8	3e International Harmony	Master SON-T PIA Plus 150	7039		086-000	Console AG		-0,23835008	44,9161629	226	086		FAUX	FAUX	2020	FAUX	FAUX
	Rue Chanzy	Néant	Façade	8	3e International Harmony	Master SON-T PIA Plus 150	7039		086-000	Console AG		-0,23858563	44,916214	226	086		FAUX	FAUX	2020	FAUX	FAUX
	Rue Chanzy	Néant	Façade	8	3e International Harmony	Master SON-T PIA Plus 150	7039		086-000	Console AG		-0,23893685	44,9162561	226	086		FAUX	FAUX	2020	FAUX	FAUX
	Rue Chanzy	Néant	Façade	8	3e International Harmony	Master SON-T PIA Plus 150	7039		086-000	Console AG		-0,23903962	44,9164114	226	086		FAUX	FAUX	2020	FAUX	FAUX
	Rue Chanzy	Néant	Façade	8	3e International Harmony	Master SON-T PIA Plus 150	7039		086-000	Console AG		-0,23923594	44,9162975	226	086		FAUX	FAUX	2020	FAUX	FAUX
1	Rue Chanzy	Néant	Façade	8	Indal Claude Lefebvre Parvis CL 42	Master SON-T PIA Plus 150	6015		086-000	Console style ???		-0,23953537	44,9164956	226	086		FAUX	FAUX	2020	FAUX	FAUX
angle esplanade F. Mitterand	Rue Chanzy	Néant	Façade	8	Indal Claude Lefebvre Parvis CL 42	Master SON-T PIA Plus 150	6015		086-000	Console style ???		-0,23975834	44,9165279	226	086		FAUX	FAUX	2020	FAUX	FAUX
	Rue Chanzy	Mât aiguille	Poteau	7	Indal Océan	Master SON-T PIA Plus 70	7039		086-000	Néant		-0,23972353	44,9163956	226	086		FAUX	FAUX	2020	FAUX	FAUX
	Rue Chaperon	Néant	Façade	8	Thorn Oracle	Master SON-T PIA Plus 70	7039		087-000	Console AG		-0,23942912	44,9149059	227	087		FAUX	FAUX	2020	FAUX	FAUX

Rue Chaperon	Néant	Façade	8	3e International Harmony	Master SON-T PIA Plus 70	7039		087-000	Console AG		-0,23804841	44,9147327	227	087		FAUX	FAUX	2020	FAUX	FAUX
Rue Chaperon	Néant	Façade	8	3e International Harmony	Master SON-T PIA Plus 70	7039		087-000	Console AG		-0,2386173	44,9147341	227	087		FAUX	FAUX	2020	FAUX	FAUX
Rue Chaperon	Néant	Façade	8	3e International Harmony	Master SON-T PIA Plus 70	7039		087-000	Console AG		-0,23895644	44,914789	227	087		FAUX	FAUX	2020	FAUX	FAUX
Rue Chaperon Grangère	Néant	Façade	8	Thorn Oracle	Master SON-T PIA Plus 70	7039		088-000	Console AG		-0,23423202	44,9164989	228	088		FAUX	FAUX	2020	FAUX	FAUX
Rue Chaperon Grangère	Néant	Façade	8	Thorn Oracle	Master SON-T PIA Plus 70	7039		088-000	Console AG		-0,23430284	44,9163467	228	088		FAUX	FAUX	2020	FAUX	FAUX
Rue Chaperon Grangère	Néant	Façade	8	Thorn Oracle	Master SON-T PIA Plus 70	7039		088-000	Console AG		-0,23437113	44,916185	228	088		FAUX	FAUX	2020	FAUX	FAUX
Rue Chaperon Grangère	PBA	Poteau	8	Thorn Oracle	Master SON-T PIA Plus 70	7039		088-000	Console AG		-0,23442928	44,9160257	228	088		FAUX	FAUX	2020	FAUX	FAUX
Rue Chaperon Grangère	PBA	Poteau	8	Thorn Oracle	Master SON-T PIA Plus 70	7039		088-000	Console AG		-0,23452011	44,9158321	228	088		FAUX	FAUX	2020	FAUX	FAUX
Rue Chaperon Grangère	PBA	Poteau	8	Thorn Oracle	Master SON-T PIA Plus 70	7039		088-000	Console AG		-0,23463854	44,9155244	228	088		FAUX	FAUX	2020	FAUX	FAUX
Rue Chaperon Grangère	PBA	Poteau	8	Thorn Oracle	Master SON-T PIA Plus 70	7039		088-000	Console AG		-0,23483017	44,9152889	228	088		FAUX	FAUX	2020	FAUX	FAUX
Rue Chaperon Grangère	Mât CC RAL	Poteau	8	Thorn Oracle	Master SON-T PIA Plus 70	7039	Jardin	088-000	Crosse KCE RAL		-0,23493985	44,9150361	228	088	en face 18 rue de l'Epinette	FAUX	FAUX	2020	FAUX	FAUX
Rue Chaperon Grangère	Mât CC RAL	Poteau	8	Thorn Oracle	Master SON-T PIA Plus 70	7039	Jardin	088-000	Crosse KCE RAL		-0,23503792	44,9148058	228	088	en face 18 rue de l'Epinette	FAUX	FAUX	2020	FAUX	FAUX
Rue Chaperon Grangère	Mât CC RAL	Poteau	8	Thorn Oracle	Master SON-T PIA Plus 70	7039	Jardin	088-000	Crosse KCE RAL		-0,23512012	44,914592	228	088	en face 18 rue de l'Epinette	FAUX	FAUX	2020	FAUX	FAUX
Rue Chaperon Grangère	Mât CC RAL	Poteau	8	Thorn Oracle	Master SON-T PIA Plus 70	7039	Jardin	088-000	Crosse KCE RAL		-0,23523531	44,9143323	228	088	en face 18 rue de l'Epinette	FAUX	FAUX	2020	FAUX	FAUX
Rue Chaperon Grangère	Mât CC RAL	Poteau	8	Thorn Oracle	Master SON-T PIA Plus 70	7039	Jardin	088-000	Crosse KCE RAL		-0,23531172	44,9141337	228	088	en face 18 rue de l'Epinette	FAUX	FAUX	2020	FAUX	FAUX
Rue Chaperon Grangère	Mât CC RAL	Poteau	8	Thorn Oracle	Master SON-T PIA Plus 70	7039	Jardin	088-000	Crosse KCE RAL		-0,23539326	44,9139185	228	088	en face 18 rue de l'Epinette	FAUX	FAUX	2020	FAUX	FAUX
Rue Chaperon Grangère	Mât CC RAL	Poteau	8	Thorn Oracle	Master SON-T PIA Plus 70	7039	Jardin	088-000	Crosse KCE RAL		-0,23548348	44,9136997	228	088	en face 18 rue de l'Epinette	FAUX	FAUX	2020	FAUX	FAUX

	Rue Chaperon Grangère	Mât CC RAL	Poteau	8	Thorn Oracle	Master SON-T PIA Plus 70	7039	Jardin	088-000	Crosse KCE RAL		-0,23558488	44,9134522	228	088	en face 18 rue de l'Epinette	FAUX	FAUX	2020	FAUX	FAUX
	Rue Chaperon Grangère	Mât CC RAL	Poteau	8	Thorn Oracle	Master SON-T PIA Plus 70	7039	Jardin	088-000	Crosse KCE RAL		-0,23566739	44,9132375	228	088	en face 18 rue de l'Epinette	FAUX	FAUX	2020	FAUX	FAUX
	Rue Chaperon Grangère	Mât CC RAL	Poteau	8	Thorn Oracle	Master SON-T PIA Plus 70	7039	Jardin	088-000	Crosse KCE RAL		-0,23575858	44,9130127	228	088	en face 18 rue de l'Epinette	FAUX	FAUX	2020	FAUX	FAUX
	Rue Chaperon Grangère	Mât CC RAL	Poteau	8	Thorn Oracle	Master SON-T PIA Plus 70	7039	Jardin	088-000	Crosse KCE RAL		-0,23585813	44,9127714	228	088	en face 18 rue de l'Epinette	FAUX	FAUX	2020	FAUX	FAUX
	Rue Chaperon Grangère	Mât CC RAL	Poteau	8	Thorn Oracle	Master SON-T PIA Plus 70	7039	Jardin	088-000	Crosse KCE RAL		-0,23595733	44,9125418	228	088	en face 18 rue de l'Epinette	FAUX	FAUX	2020	FAUX	FAUX
	Rue Chaperon Grangère	Mât CC RAL	Poteau	8	Thorn Oracle	Master SON-T PIA Plus 70	7039	Jardin	088-000	Crosse KCE RAL		-0,23604948	44,9123249	228	088	en face 18 rue de l'Epinette	FAUX	FAUX	2020	FAUX	FAUX
	Rue Clément Thomas	Néant	Façade	0	Schröder Comatelec Neos	Master SON-T PIA Plus 100	7039		407-000	Néant		-0,2464401	44,9169886	229	407		FAUX	FAUX	2020	FAUX	FAUX
	Rue Clément Thomas	Néant	Façade	0	Schröder Comatelec Neos	Master SON-T PIA Plus 100	7039		407-000	Néant	Eclairage public non visible	-0,24625449	44,9167837	229	407		FAUX	FAUX	2020	FAUX	FAUX
	Rue Clément Thomas	Néant	Façade	0	Schröder Comatelec Neos	Master SON-T PIA Plus 100	7039		407-000	Néant	Eclairage public non visible	-0,24613879	44,9166561	229	407		FAUX	FAUX	2020	FAUX	FAUX
	Rue Clément Thomas	Néant	Façade	0	Schröder Comatelec Neos	Master SON-T PIA Plus 100	7039		407-000	Néant	Eclairage public non visible	-0,24598124	44,916503	229	407		FAUX	FAUX	2020	FAUX	FAUX
	Rue Clément Thomas	Néant	Façade	0	Schröder Comatelec Neos	Master SON-T PIA Plus 100	7039		407-000	Néant		-0,2455984	44,9162922	229	407		FAUX	FAUX	2020	FAUX	FAUX
	Rue Clément Thomas	Néant	Façade	0	Schröder Comatelec Neos	Master SON-T PIA Plus 100	7039		407-000	Néant	Eclairage public non visible	-0,24558368	44,9161034	229	407		FAUX	FAUX	2020	FAUX	FAUX
	Rue Clément Thomas	Néant	Façade	0	Schröder Comatelec Neos	Master SON-T PIA Plus 100	7039		407-000	Néant		-0,24524739	44,9159279	229	407		FAUX	FAUX	2020	FAUX	FAUX
	Rue Clément Thomas	Néant	Façade	0	Schröder Comatelec Neos	Master SON-T PIA Plus 100	7039		407-000	Néant	Eclairage public non visible	-0,24508309	44,915761	229	407		FAUX	FAUX	2020	FAUX	FAUX
	Rue d'Alsace Lorraine	PBA	Poteau	8	Thorn Oracle	Master Son-T PIA plus 70	7039		011-001	Console AG		-0,23209594	44,9140576	230	011		FAUX	FAUX	2020	FAUX	FAUX
	Rue d'Alsace Lorraine	PBA	Poteau	8	Thorn Oracle	Master Son-T PIA plus 70	7039		011-002	Console AG		-0,23251296	44,9142876	230	011		FAUX	FAUX	2020	FAUX	FAUX
	Rue de Barreau	PBA	Poteau	8	Thorn Oracle	Master SON-T PIA Plus 70	7039	Barrau	131-000	Console AG		-0,21792304	44,9079897	231	131	en face 42 rue de Toussaint	FAUX	FAUX	2020	FAUX	FAUX

	Rue de Barreau	PBA	Poteau	8	Thorn Oracle	Master SON-T PIA Plus 70	7039	Barrau	131-000	Console AG		-0,21775136	44,9082205	231	131	en face 42 rue de Toussaint	FAUX	FAUX	2020	FAUX	FAUX
	Rue de Barreau	PBA	Poteau	8	Thorn Oracle	Master SON-T PIA Plus 70	7039	Barrau	131-000	Console AG		-0,21750614	44,9085854	231	131	en face 42 rue de Toussaint	FAUX	FAUX	2020	FAUX	FAUX
	Rue de Barreau	PBA	Poteau	8	Thorn Oracle	Master SON-T PIA Plus 70	7039	Barrau	131-000	Console AG		-0,21719771	44,9089982	231	131	en face 42 rue de Toussaint	FAUX	FAUX	2020	FAUX	FAUX
	Rue de Barreau	PBA	Poteau	8	Thorn Oracle	Master SON-T PIA Plus 70	7039	Barrau	131-000	Console AG		-0,21685586	44,9094115	231	131	en face 42 rue de Toussaint	FAUX	FAUX	2020	FAUX	FAUX
	Rue de Barreau	PBA	Poteau	8	Thorn Oracle	Master SON-T PIA Plus 70	7039	Barrau	131-000	Console AG	Mauvaise luminosité	-0,21650364	44,9098232	231	131	en face 42 rue de Toussaint	FAUX	FAUX	2020	FAUX	FAUX
14	Rue de Barreau	PBA	Poteau	8	Thorn Oracle	Master SON-T PIA Plus 70	7039	Boulangerie Ange	131-000	Console AG	Coffret S2000	-0,21629054	44,9100759	231	131	après 178 route de Saint Emilion	FAUX	FAUX	2020	FAUX	FAUX
4	Rue de Barreau	PBA	Poteau	8	Thorn Oracle	Master SON-T PIA Plus 70	7039	Boulangerie Ange	131-000	Console AG	Coffret S2000	-0,21577556	44,910763	231	131	après 178 route de Saint Emilion	FAUX	FAUX	2020	FAUX	FAUX
3	Rue de Bonalgue	Mât CC RAL	Poteau	8	Thorn Oracle	Master SON-T PIA Plus 70	7039	Bonalgue	051-002	Crosse KCE RAL				232	051	71 rue de Bonalgue	FAUX	FAUX	2020	FAUX	FAUX
-	Rue de Bonalgue	PBA	Poteau	8	Thorn Oracle	Master SON-T PIA Plus 70	7039	Bonalgue	051-011	Console AG		-0,22503283	44,9235943	232	051	71 rue de Bonalgue	FAUX	FAUX	2020	FAUX	FAUX
-	Rue de Bonalgue	PBA	Poteau	8	Thorn Oracle	Master SON-T PIA Plus 70	7039	Bonalgue	051-012	Console AG		-0,22492078	44,9230274	232	051	71 rue de Bonalgue	FAUX	FAUX	2020	FAUX	FAUX
-	Rue de Bonalgue	PBA	Poteau	8	Thorn Oracle	Master SON-T PIA Plus 70	7039	Bonalgue	051-013	Console AG		-0,22461217	44,9226492	232	051	71 rue de Bonalgue	FAUX	FAUX	2020	FAUX	FAUX
-	Rue de Bonalgue	PBA	Poteau	8	Thorn Oracle	Master SON-T PIA Plus 70	7039	Bonalgue	051-009	Console AG		-0,22521963	44,9242541	232	051	71 rue de Bonalgue	FAUX	FAUX	2020	FAUX	FAUX
-	Rue de Bonalgue	PBA	Poteau	8	Thorn Oracle	Master SON-T PIA Plus 70	7039	Bonalgue	051-007	Console AG		-0,22544474	44,9252056	232	051	71 rue de Bonalgue	FAUX	FAUX	2020	FAUX	FAUX
-	Rue de Bonalgue	PBA	Poteau	8	Thorn Oracle	Master SON-T PIA Plus 70	7039	Catuseau	051-006	Console AG		-0,22598221	44,925614	232	051	10 rue de Bonalgue	FAUX	FAUX	2020	FAUX	FAUX
-	Rue de Bonalgue	PBA	Poteau	8	Thorn Oracle	Master SON-T PIA Plus 70	7039	Catuseau	051-005	Console AG		-0,22656054	44,9260164	232	051	10 rue de Bonalgue	FAUX	FAUX	2020	FAUX	FAUX
-	Rue de Bonalgue	PBA	Poteau	8	Thorn Oracle	Master SON-T PIA Plus 70	7039	Catuseau	051-004	Console AG		-0,22729365	44,9265467	232	051	10 rue de Bonalgue	FAUX	FAUX	2020	FAUX	FAUX
devant poste	Rue de Bonalgue	PBA	Poteau	8	Thorn Oracle	Master SON-T PIA Plus 70	7039	Catuseau	051-003	Console AG		-0,2276578	44,9269544	232	051	10 rue de Bonalgue	FAUX	FAUX	2020	FAUX	FAUX

angle av de l'Europe	Rue de Bonalgue	Mât CC RAL	Poteau	8	Thorn Oracle	Master SON-T PIA Plus 70	7039	Bonalgue	051-001	Crosse KCE RAL		-0,22846106	44,9274541	232	051	71 rue de Bonalgue	FAUX	FAUX	2020	FAUX	FAUX
	Rue de Géreaux	Potence	Façade	8	Thorn Oracle	Master SON-T PIA Plus 70	7039		189-000	Console AG		-0,23854944	44,9136007	233	189		FAUX	FAUX	2020	FAUX	FAUX
	Rue de Géreaux	Néant	Façade	8	Thorn Oracle	Master SON-T PIA Plus 70	7039		189-000	Console AG		-0,23881481	44,91374	233	189		FAUX	FAUX	2020	FAUX	FAUX
	Rue de Géreaux	Néant	Façade	8	Thorn Oracle	Master SON-T PIA Plus 70	7039		189-000	Console AG		-0,23914232	44,9137997	233	189		FAUX	FAUX	2020	FAUX	FAUX
	Rue de Géreaux	PBA	Poteau	8	Thorn Oracle	Master SON-T PIA Plus 70	7039		189-000	Console AG		-0,2395306	44,9137297	233	189		FAUX	FAUX	2020	FAUX	FAUX
	Rue de Keynsham	Mât CC RAL	Poteau	4	Eclatec Eclat	Master SON-T PIA Plus 100	7039	Gagne rottes	237-000	Crosse KCE RAL		-0,24391694	44,9467119	234	237	Entrée Buffalo grill rue Keynsham	FAUX	FAUX	2020	FAUX	FAUX
	Rue de Keynsham	Mât CC RAL	Poteau	4	Eclatec Reflex	Master SON-T PIA Plus 100	5013	Gagne rottes	237-000	Crosse KCE RAL		-0,24399258	44,9465446	234	237	Entrée Buffalo grill rue Keynsham	FAUX	FAUX	2020	FAUX	FAUX
	Rue de Keynsham	Mât CC RAL	Poteau	4	Eclatec Reflex	Master SON-T PIA Plus 100	5013	Gagne rottes	237-000	Crosse KCE RAL		-0,24404633	44,9464127	234	237	Entrée Buffalo grill rue Keynsham	FAUX	FAUX	2020	FAUX	FAUX
	Rue de Keynsham	Mât CC RAL	Poteau	4	Eclatec Reflex	Master SON-T PIA Plus 100	7039	Gagne rottes	237-000	Crosse KCE RAL		-0,24413518	44,946233	234	237	Entrée Buffalo grill rue Keynsham	FAUX	FAUX	2020	FAUX	FAUX
	Rue de la Barbanne	PBA	Poteau	8	Thorn Oracle	Master SON-T PIA Plus 100	7039	002 Dague ys	020-001	Console AG	Coffret sur poste	-0,23780022	44,9465479	235	020	186 av de Roudet entrée Restaurant	FAUX	FAUX	2020	FAUX	FAUX
	Rue de la Barbanne	PBA	Poteau	8	Thorn Oracle	Master SON-T PIA Plus 100	7039	002 Dague ys	020-002	Console AG	Coffret sur poste	-0,23786884	44,9461215	235	020	186 av de Roudet entrée Restaurant	FAUX	FAUX	2020	FAUX	FAUX
	Rue de la Belotte	PBA	Poteau	8	Thorn Oracle	Master SON-T PIA Plus 70/100	7039	Kleber	033-000	Console AG		-0,23734915	44,910292	236	033	en face 6 rue Nhévoit	FAUX	FAUX	2020	FAUX	FAUX
	Rue de la Belotte	PBA	Poteau	8	Thorn Oracle	Master SON-T PIA Plus 70/100	7039	Kleber	033-000	Console AG		-0,23714525	44,9107381	236	033	en face 6 rue Nhévoit	FAUX	FAUX	2020	FAUX	FAUX
	Rue de la Belotte	PBA	Poteau	8	Thorn Oracle	Master SON-T PIA Plus 70/100	7039	Kleber	033-000	Console AG		-0,23716848	44,9109131	236	033	en face 6 rue Nhévoit	FAUX	FAUX	2020	FAUX	FAUX
	Rue de la Belotte	PBA	Poteau	8	Thorn Oracle	Master SON-T PIA Plus 70/100	7039	Kleber	033-000	Console AG		-0,23698562	44,9110661	236	033	en face 6 rue Nhévoit	FAUX	FAUX	2020	FAUX	FAUX
	Rue de la Belotte	PBA	Poteau	8	Thorn Oracle	Master SON-T PIA Plus 70/100	7039	Kleber	033-000	Console AG		-0,23669515	44,9113196	236	033	en face 6 rue Nhévoit	FAUX	FAUX	2020	FAUX	FAUX
	Rue de la Belotte	PBA	Poteau	8	Thorn Oracle	Master SON-T PIA Plus 70/100	7039	Kleber	033-000	Console AG		-0,2364364	44,9115445	236	033	en face 6 rue Nhévoit	FAUX	FAUX	2020	FAUX	FAUX

	Rue de la Belotte	PBA	Poteau	8	Thorn Oracle	Master SON-T PIA Plus 70/100	7039	Kleber	033-000	Console AG		-0,23608282	44,9117188	236	033	en face 6 rue Nhévoit	FAUX	FAUX	2020	FAUX	FAUX
	Rue de la Belotte	PBA	Poteau	8	Thorn Oracle	Master SON-T PIA Plus 70/100	7039	Kleber	033-000	Console AG		-0,23736308	44,9102853	236	033	en face 6 rue Nhévoit	FAUX	FAUX	2020	FAUX	FAUX
	Rue de la Belotte	PBA	Poteau	8	Thorn Oracle	Master SON-T PIA Plus 70/100	7039	Kleber	033-000	Console AG		-0,23753435	44,9098926	236	033	en face 6 rue Nhévoit	FAUX	FAUX	2020	FAUX	FAUX
2	Rue de la Bordette	PBA	Poteau	8	Thorn Oracle	Master SON-T PIA Plus 100	7039	Hopital Bordette	054-000	Console AG		-0,22990785	44,914066	238	054	En face 76 rue de la bordette	FAUX	FAUX	2020	FAUX	FAUX
6	Rue de la Bordette	PBA	Poteau	8	Thorn Oracle	Master SON-T PIA Plus 100	7039	Hopital Bordette	054-000	Console AG		-0,22969605	44,9142314	238	054	En face 76 rue de la bordette	FAUX	FAUX	2020	FAUX	FAUX
10	Rue de la Bordette	PBA	Poteau	8	Thorn Oracle	Master SON-T PIA Plus 100	7039	Hopital Bordette	054-000	Console AG		-0,22924964	44,9145777	238	054	En face 76 rue de la bordette	FAUX	FAUX	2020	FAUX	FAUX
20	Rue de la Bordette	PBA	Poteau	8	Thorn Oracle	Master SON-T PIA Plus 100	7039	Hopital Bordette	054-000	Console AG		-0,22884203	44,9148536	238	054	En face 76 rue de la bordette	FAUX	FAUX	2020	FAUX	FAUX
24	Rue de la Bordette	PBA	Poteau	8	Thorn Oracle	Master SON-T PIA Plus 100	7039	Hopital Bordette	054-000	Console AG		-0,22857465	44,9150514	238	054	En face 76 rue de la bordette	FAUX	FAUX	2020	FAUX	FAUX
17	Rue de la Bordette	PBA	Poteau	8	Thorn Oracle	Master SON-T PIA Plus 100	7039	Hopital Bordette	054-000	Console AG		-0,22850538	44,9152136	238	054	En face 76 rue de la bordette	FAUX	FAUX	2020	FAUX	FAUX
28	Rue de la Bordette	PBA	Poteau	8	Thorn Oracle	Master SON-T PIA Plus 100	7039	Hopital Bordette	054-000	Console AG		-0,22802879	44,915524	238	054	En face 76 rue de la bordette	FAUX	FAUX	2020	FAUX	FAUX
35	Rue de la Bordette	PBA	Poteau	8	Thorn Oracle	Master SON-T PIA Plus 100	7039	Hopital Bordette	054-000	Console AG		-0,22779174	44,9159216	238	054	En face 76 rue de la bordette	FAUX	FAUX	2020	FAUX	FAUX
angle Dr Schoelder	Rue de la Bordette	PBA	Poteau	8	Thorn Oracle	Master SON-T PIA Plus 100	7039	Hopital Bordette	054-000	Console AG		-0,22745103	44,9162624	238	054	En face 76 rue de la bordette	FAUX	FAUX	2020	FAUX	FAUX
51	Rue de la Bordette	PBA	Poteau	8	Thorn Oracle	Master SON-T PIA Plus 100	7039	Hopital Bordette	054-000	Console AG		-0,22715878	44,916624	238	054	En face 76 rue de la bordette	FAUX	FAUX	2020	FAUX	FAUX
61	Rue de la Bordette	PBA	Poteau	8	Thorn Oracle	Master SON-T PIA Plus 100	7039	Hopital Bordette	054-000	Console AG		-0,22692033	44,9171697	238	054	En face 76 rue de la bordette	FAUX	FAUX	2020	FAUX	FAUX

67	Rue de la Bordette	PBA	Poteau	8	Thorn Oracle	Master SON-T PIA Plus 100	7039	Hopital Bordette	054-000	Console AG		-0,22666611	44,9177423	238	054	En face 76 rue de la bordette	FAUX	FAUX	2020	FAUX	FAUX
en face 80	Rue de la Bordette	PBA	Poteau	8	Thorn Oracle	Master SON-T PIA Plus 100	7039	Hopital Bordette	054-000	Console AG		-0,22650968	44,9182928	238	054	En face 76 rue de la bordette	FAUX	FAUX	2020	FAUX	FAUX
en face chemin de Casse	Rue de la Bordette	PBA	Poteau	8	Thorn Oracle	Master SON-T PIA Plus 100	7039	Hopital Bordette	054-000	Console AG		-0,22632846	44,9187801	238	054	En face 76 rue de la bordette	FAUX	FAUX	2020	FAUX	FAUX
rond point Hôpital	Rue de la Bordette	PBA	Poteau	8	Thorn Oracle	Master SON-T PIA Plus 100	7039	Hopital Bordette	054-000	Console AG		-0,22617396	44,9191487	238	054	En face 76 rue de la bordette	FAUX	FAUX	2020	FAUX	FAUX
	Rue de la Bordette	Mât CC RAL	Poteau	8	Thorn Oracle	Master SON-T PIA Plus 100	7039	Hopital Bordette	054-000	Crosse KCE RAL		-0,22614069	44,9193227	238	054	En face 76 rue de la bordette	FAUX	FAUX	2020	FAUX	FAUX
en face 85	Rue de la Bordette	PBA	Poteau	8	Thorn Oracle	Master SON-T PIA Plus 100	7039	Hopital Bordette	054-000	Console AG		-0,22596795	44,9195801	238	054	En face 76 rue de la bordette	FAUX	FAUX	2020	FAUX	FAUX
en face impasse du Verger	Rue de la Bordette	PBA	Poteau	8	Thorn Oracle	Master SON-T PIA Plus 100	7039	Hopital Bordette	054-000	Console AG		-0,22575558	44,9200027	238	054	En face 76 rue de la bordette	FAUX	FAUX	2020	FAUX	FAUX
87	Rue de la Bordette	PBA	Poteau	8	Thorn Oracle	Master SON-T PIA Plus 100	7039	Hopital Bordette	054-000	Console AG		-0,22547551	44,9204851	238	054	En face 76 rue de la bordette	FAUX	FAUX	2020	FAUX	FAUX
91	Rue de la Bordette	PBA	Poteau	8	Thorn Oracle	Master SON-T PIA Plus 100	7039	Hopital Bordette	054-000	Console AG		-0,22521208	44,9209534	238	054	En face 76 rue de la bordette	FAUX	FAUX	2020	FAUX	FAUX
en face 95	Rue de la Bordette	PBA	Poteau	8	Thorn Europhane PiloteT1 ss vasque	Master SON-T PIA Plus 100	7039	Bonalgue	054-000	Console AG	3637	-0,22474808	44,9212397	238	054	71 rue de Bonalgue	VRAI	FAUX	2020	FAUX	FAUX
en face 95	Rue de la Bordette	PBA	Poteau	8	Thorn Europhane PiloteT1 ss vasque	Master SON-T PIA Plus 100	7039	Bonalgue	054-000	Console AG	593	-0,22474808	44,9212397	238	054	71 rue de Bonalgue	VRAI	FAUX	2020	FAUX	FAUX
	Rue de la Cabanne	PBA	Poteau	8	Thorn Oracle	Master SON-T PIA Plus 70	7039		054-000	Console AG		-0,23721009	44,9173526	239	054		FAUX	FAUX	2020	FAUX	FAUX
	Rue de la Cabanne	PBA	Poteau	8	Thorn Oracle	Master SON-T PIA Plus 70	7039		054-000	Console AG		-0,23728101	44,9170775	239	054		FAUX	FAUX	2020	FAUX	FAUX

	Rue de la Cité	Mât CC RAL	Poteau	8	Thorn Oracle	Master SON-T PIA Plus 70	7039	Cité	097-000	Crosse KCE RAL		-0,24316934	44,9195961	240	097	en face rés Claude Moreaud, 4 rue de la Cité	FAUX	FAUX	2020	FAUX	FAUX
	Rue de la Cité	Néant	Façade	8	Thorn Oracle	Master SON-T PIA Plus 70	7039	Cité	097-000	Console AG		-0,24278421	44,9195964	240	097	en face rés Claude Moreaud, 4 rue de la Cité	FAUX	FAUX	2020	FAUX	FAUX
	Rue de la Cité	Néant	Façade	8	Thorn Oracle	Master SON-T PIA Plus 70	7039	Cité	097-000	Console ???	Mauvaise luminosité	-0,24253059	44,9195436	240	097	en face rés Claude Moreaud, 4 rue de la Cité	FAUX	FAUX	2020	FAUX	FAUX
	Rue de la Corbière	PBA	Poteau	8	Thorn Oracle	Master SON-T PIA Plus 70	7039		115-000	Console AG		-0,24202796	44,8980812	241	115		FAUX	FAUX	2020	FAUX	FAUX
	Rue de la Corbière	PBA	Poteau	8	Thorn Oracle	Master SON-T PIA Plus 70	7039		115-000	Console AG		-0,24142908	44,8977482	241	115		FAUX	FAUX	2020	FAUX	FAUX
	Rue de la Corbière	PBA	Poteau	8	Thorn Oracle	Master SON-T PIA Plus 70	7039		115-000	Console AG		-0,24119061	44,8975084	241	115		FAUX	FAUX	2020	FAUX	FAUX
14	Rue de la Corbière	PBA	Poteau	8	Thorn Oracle	Master SON-T PIA Plus 70	7039	Condat	115-000	Console AG		-0,24096773	44,8972473	241	115	en face 105 avenue Louis Didier	FAUX	FAUX	2020	FAUX	FAUX
	Rue de la Corbière	PBA	Poteau	8	Thorn Oracle	Master SON-T PIA Plus 70	7039		115-000	Console AG		-0,24069864	44,8969413	241	115		FAUX	FAUX	2020	FAUX	FAUX
	Rue de la Corbière	PBA	Poteau	8	Thorn Oracle	Master SON-T PIA Plus 70	7039		115-000	Console AG		-0,24038473	44,8966434	241	115		FAUX	FAUX	2020	FAUX	FAUX
	Rue de la Corbière	PBA	Poteau	8	Thorn Oracle	Master SON-T PIA Plus 70	7039		115-000	Console AG		-0,23998361	44,8963657	241	115		FAUX	FAUX	2020	FAUX	FAUX
	Rue de la Corbière	PBA	Poteau	8	Thorn Oracle	Master SON-T PIA Plus 70	7039		115-000	Console AG		-0,2396275	44,8960729	241	115		FAUX	FAUX	2020	FAUX	FAUX
	Rue de la Corbière	PBA	Poteau	8	Thorn Oracle	Master SON-T PIA Plus 70	7039		115-000	Console AG		-0,23931198	44,8956924	241	115		FAUX	FAUX	2020	FAUX	FAUX
6	Rue de la Dordogne	PBA	Poteau	8	Thorn Oracle	Master SON-T PIA Plus 70	7039	Yser	138-002	Console AG		-0,24538654	44,9047973	242	138	angle rue de la Dordogne / rue de l'Yser	FAUX	FAUX	2020	FAUX	FAUX
10	Rue de la Dordogne	PBA	Poteau	8	Thorn Oracle	Master SON-T PIA Plus 70	7039	Yser	138-003	Console AG		-0,24573786	44,9047158	242	138	angle rue de la Dordogne / rue de l'Yser	FAUX	FAUX	2020	FAUX	FAUX
15	Rue de la Dordogne	PBA	Poteau	8	Thorn Oracle	Master SON-T PIA Plus 70	7039	Yser	138-004	Console AG		-0,2461299	44,9046711	242	138	angle rue de la Dordogne / rue de l'Yser	FAUX	FAUX	2020	FAUX	FAUX
	Rue de la Ganne	PBA	Poteau	8	Thorn Oracle	Master SON-T PIA Plus 70	7039	La Ganne	176-001	Console AG		-0,23688639	44,9256395	243	176	fond rés La Ganne	FAUX	FAUX	2020	FAUX	FAUX

	Rue de la Ganne	Mât CC RAL	Poteau	8	Thorn Oracle	Master SON-T PIA Plus 70	7039	La Ganne	176-002	Crosse KCE RAL		-0,23661759	44,9255234	243	176	fond rés La Ganne	FAUX	FAUX	2020	FAUX	FAUX
	Rue de la Ganne	PBA	Poteau	8	Thorn Oracle	Master SON-T PIA Plus 70	7039	La Ganne	176-003	Console AG		-0,23657873	44,9263991	243	176	fond rés La Ganne	FAUX	FAUX	2020	FAUX	FAUX
	Rue de la Glacière	PBA	Poteau	8	Thorn Oracle	Master SON-T PIA Plus 70	7039	Glacière	193-000	Console AG		-0,23582875	44,9209374	244	193	10 rue de la Glacière	FAUX	FAUX	2020	FAUX	FAUX
	Rue de la Glacière	PBA	Poteau	8	Thorn Oracle	Master SON-T PIA Plus 70	7039	Glacière	193-000	Console AG		-0,23580668	44,9207422	244	193	10 rue de la Glacière	FAUX	FAUX	2020	FAUX	FAUX
	Rue de la Glacière	PBA	Poteau	8	Thorn Oracle	Master SON-T PIA Plus 70	7039	Glacière	193-000	Console AG		-0,23590195	44,9204548	244	193	10 rue de la Glacière	FAUX	FAUX	2020	FAUX	FAUX
	Rue de la Glacière	PBA	Poteau	8	Thorn Oracle	Master SON-T PIA Plus 70	7039	Glacière	193-000	Console AG		-0,2359974	44,9202149	244	193	10 rue de la Glacière	FAUX	FAUX	2020	FAUX	FAUX
	Rue de la Glacière	PBA	Poteau	8	Thorn Oracle	Master SON-T PIA Plus 70	7039	Glacière	193-000	Console AG		-0,23615531	44,9197732	244	193	10 rue de la Glacière	FAUX	FAUX	2020	FAUX	FAUX
	Rue de la Glacière	PBA	Poteau	8	Thorn Oracle	Master SON-T PIA Plus 70	7039	Glacière	193-000	Console AG		-0,23567628	44,9213732	244	193	10 rue de la Glacière	FAUX	FAUX	2020	FAUX	FAUX
	Rue de la Glacière	PBA	Poteau	8	Thorn Oracle	Master SON-T PIA Plus 70	7039	Glacière	193-000	Console AG		-0,23558991	44,9215901	244	193	10 rue de la Glacière	FAUX	FAUX	2020	FAUX	FAUX
2	Rue de la Lamberte	PBA	Poteau	8	Thorn Oracle	Master SON-T PIA Plus 70	7039	Le Basson	243-001	Console AG	Eclairage public non visible	-0,22487609	44,9129959	245	243	en face 10 rue de la Lamberte	FAUX	FAUX	2020	FAUX	FAUX
6	Rue de la Lamberte	PBA	Poteau	8	Thorn Oracle	Master SON-T PIA Plus 70	7039	Le Basson	243-002	Console AG		-0,2244503	44,9132474	245	243	en face 10 rue de la Lamberte	FAUX	FAUX	2020	FAUX	FAUX
12<L<16	Rue de la Lamberte	Mât CC RAL	Poteau	8	Thorn Oracle	Master SON-T PIA Plus 70	7039	Le Basson	243-004	Crosse KCE RAL		-0,22356779	44,9135104	245	243	en face 10 rue de la Lamberte	FAUX	FAUX	2020	FAUX	FAUX
12	Rue de la Lamberte	Mât CC RAL	Poteau	8	Thorn Oracle	Master SON-T PIA Plus 70	7039	Le Basson	243-003	Crosse KCE RAL		-0,22389375	44,9134382	245	243	en face 10 rue de la Lamberte	FAUX	FAUX	2020	FAUX	FAUX
16	Rue de la Lamberte	Mât CC RAL	Poteau	8	Thorn Oracle	Master SON-T PIA Plus 70	7039	Le Basson	243-005	Crosse KCE RAL		-0,22328162	44,9135714	245	243	en face 10 rue de la Lamberte	FAUX	FAUX	2020	FAUX	FAUX
16<L	Rue de la Lamberte	Mât CC RAL	Poteau	8	Thorn Oracle	Master SON-T PIA Plus 70	7039	Le Basson	243-006	Crosse KCE RAL		-0,22298331	44,9135965	245	243	en face 10 rue de la Lamberte	FAUX	FAUX	2020	FAUX	FAUX
16<L<In	Rue de la Lamberte	Mât CC RAL	Poteau	8	Thorn Oracle	Master SON-T PIA Plus 70	7039	Le Basson	243-007	Crosse KCE RAL		-0,22275078	44,9136196	245	243	en face 10 rue de la Lamberte	FAUX	FAUX	2020	FAUX	FAUX
In<L<22	Rue de la Lamberte	Mât CC RAL	Poteau	8	Thorn Oracle	Master SON-T PIA Plus 70	7039	Le Basson	243-008	Crosse KCE RAL		-0,22242449	44,9136549	245	243	en face 10 rue de la Lamberte	FAUX	FAUX	2020	FAUX	FAUX

22	Rue de la Lamberte	Mât CC RAL	Poteau	8	Thorn Oracle	Master SON-T PIA Plus 70	7039	Le Basso n	243-009	Crosse KCE RAL		-0,22203025	44,9136721	245	243	en face 10 rue de la Lamberte	FAUX	FAUX	2020	FAUX	FAUX
24<L<In	Rue de la Lamberte	Mât CC RAL	Poteau	8	Thorn Oracle	Master SON-T PIA Plus 70	7039	Le Basso n	243-010	Crosse KCE RAL		-0,22184013	44,9137016	245	243	en face 10 rue de la Lamberte	FAUX	FAUX	2020	FAUX	FAUX
28	Rue de la Lamberte	PBA	Poteau	8	Thorn Oracle	Master SON-T PIA Plus 70	7039	Le Basso n	243-011	Console AG		-0,22149658	44,9137731	245	243	en face 10 rue de la Lamberte	FAUX	FAUX	2020	FAUX	FAUX
30	Rue de la Lamberte	PBA	Poteau	8	Thorn Oracle	Master SON-T PIA Plus 70	7039	Le Basso n	243-012	Console AG		-0,22089896	44,9138054	245	243	en face 10 rue de la Lamberte	FAUX	FAUX	2020	FAUX	FAUX
L<32	Rue de la Lamberte	PBA	Poteau	8	Thorn Oracle	Master SON-T PIA Plus 70	7039	Le Basso n	243-013	Console AG		-0,22018939	44,9138726	245	243	en face 10 rue de la Lamberte	FAUX	FAUX	2020	FAUX	FAUX
In<L<46	Rue de la Lamberte	PBA	Poteau	8	Thorn Oracle	Master SON-T PIA Plus 70	7039	Lambe rte	243-014	Console AG		-0,21944951	44,9139832	245	243	<56 rue de la Lamberte	FAUX	FAUX	2020	FAUX	FAUX
48	Rue de la Lamberte	PBA	Poteau	8	Thorn Oracle	Master SON-T PIA Plus 70	7039	Lambe rte	243-015	Console AG		-0,21873073	44,9141319	245	243	<56 rue de la Lamberte	FAUX	FAUX	2020	FAUX	FAUX
56	Rue de la Lamberte	PBA	Poteau	8	Thorn Oracle	Master SON-T PIA Plus 70	7039	Lambe rte	243-016	Console AG		-0,21799321	44,9143267	245	243	<56 rue de la Lamberte	FAUX	FAUX	2020	FAUX	FAUX
<56	rue de la Lamberte	PBA	Poteau	8	Thorn Oracle	Master SON-T PIA Plus 70	7039	Lambe rte	243-017	Console AG		-0,21739696	44,9144874	245	243	<56 rue de la Lamberte	FAUX	FAUX	2020	FAUX	FAUX
angle rue 4 frères Robert	Rue de la Liberté	PBA	Poteau	8	Thorn Oracle	Master SON-T PIA Plus 70	7039	Sablièr e	258-000	Console AG		-0,24600743	44,9095736	246	258	en face 16 rue de la Sablière	FAUX	FAUX	2020	FAUX	FAUX
29	Rue de la Liberté	PBA	Poteau	8	Thorn Oracle	Master SON-T PIA Plus 70	7039	Sablièr e	258-000	Console AG		-0,24630733	44,9095844	246	258	en face 16 rue de la Sablière	FAUX	FAUX	2020	FAUX	FAUX
19	Rue de la Liberté	PBA	Poteau	8	Thorn Oracle	Master SON-T PIA Plus 70	7039	Sablièr e	258-000	Console AG		-0,24677281	44,9096124	246	258	en face 16 rue de la Sablière	FAUX	FAUX	2020	FAUX	FAUX
11	Rue de la Liberté	PBA	Poteau	8	Thorn Oracle	Master SON-T PIA Plus 70	7039	Sablièr e	258-000	Console AG		-0,24721772	44,9096297	246	258	en face 16 rue de la Sablière	FAUX	FAUX	2020	FAUX	FAUX
sur parking	Rue de la Liberté	PBA	Poteau	8	Thorn Oracle	Master SON-T PIA Plus 70	7039	Sablièr e	258-000	Console AG				246	258	en face 16 rue de la Sablière	FAUX	FAUX	2020	FAUX	FAUX
	Rue de la Marne	Potence	Façade	8	Thorn Oracle	Master SON-T PIA Plus 70	7039	Delala nde	245-000	Console AG		-0,23474364	44,9177542	247	245	18 rue Delalande	FAUX	FAUX	2020	FAUX	FAUX
	Rue de la Marne	PBA	Poteau	8	Thorn Oracle	Master SON-T PIA Plus 70	7039	Delala nde	245-000	Console AG		-0,23478845	44,9174637	247	245	18 rue Delalande	FAUX	FAUX	2020	FAUX	FAUX
	Rue de la Marne		Poteau	8	Thorn Oracle	Master SON-T PIA Plus 70	7039	Delala nde	245-000	Console AG	Mauvaise luminosité	-0,23459814	44,9182762	247	245	18 rue Delalande	FAUX	FAUX	2020	FAUX	FAUX

39	Rue de la Marne		Poteau	8	Thorn Oracle	Master SON-T PIA Plus 70	7039	Marne	245-000	Console AG		-0,23435558	44,9187238	247	245	à côté 108 rue de la Marne	FAUX	FAUX	2020	FAUX	FAUX
51	Rue de la Marne		Poteau	8	Thorn Oracle	Master SON-T PIA Plus 70	7039	Marne	245-000	Console AG	Mauvaise luminosité	-0,23393232	44,918862	247	245	à côté 108 rue de la Marne	FAUX	FAUX	2020	FAUX	FAUX
63	Rue de la Marne		Poteau	8	Thorn Oracle	Master SON-T PIA Plus 70	7039	Marne	245-000	Console AG		-0,23338384	44,9190428	247	245	à côté 108 rue de la Marne	FAUX	FAUX	2020	FAUX	FAUX
69	Rue de la Marne	Mât CC RAL	Poteau	8	Thorn Oracle	Master SON-T PIA Plus 70	7039	Marne	245-000	Crosse KCE RAL		-0,23297915	44,9191737	247	245	à côté 108 rue de la Marne	FAUX	FAUX	2020	FAUX	FAUX
71	Rue de la Marne	Mât CC RAL	Poteau	8	Thorn Oracle	Master SON-T PIA Plus 70	7039	Marne	245-000	Crosse KCE RAL		-0,23269903	44,9192696	247	245	à côté 108 rue de la Marne	FAUX	FAUX	2020	FAUX	FAUX
87	Rue de la Marne	Mât CC RAL	Poteau	8	Thorn Oracle	Master SON-T PIA Plus 70	7039	Marne	245-000	Crosse KCE RAL		-0,23235416	44,9193797	247	245	à côté 108 rue de la Marne	FAUX	FAUX	2020	FAUX	FAUX
89	Rue de la Marne	PBA	Poteau	8	Thorn Oracle	Master SON-T PIA Plus 70	7039	Marne	245-000	Console AG		-0,23200663	44,9195164	247	245	à côté 108 rue de la Marne	FAUX	FAUX	2020	FAUX	FAUX
91	Rue de la Marne	PBA	Poteau	8	Thorn Oracle	Master SON-T PIA Plus 70	7039	Marne	245-000	Console AG		-0,23176924	44,9195738	247	245	à côté 108 rue de la Marne	FAUX	FAUX	2020	FAUX	FAUX
	Rue de la Marne	PBA	Poteau	8	Thorn Oracle	Master SON-T PIA Plus 70	7039	Marne	245-000	Console AG		-0,23137254	44,9197046	247	245	à côté 108 rue de la Marne	FAUX	FAUX	2020	FAUX	FAUX
	Rue de la Marne	Mât CC RAL	Poteau	8	Thorn Oracle	Master SON-T PIA Plus 70	7039	Clinique	245-000	Crosse KCE RAL		-0,230825	44,9198813	247	245	à côté 54 rue du Dr Nard	FAUX	FAUX	2020	FAUX	FAUX
	Rue de la Marne	Mât CC RAL	Poteau	8	Thorn Oracle	Master SON-T PIA Plus 70	7039	Clinique	245-000	Crosse KCE RAL		-0,23046384	44,9199915	247	245	à côté 54 rue du Dr Nard	FAUX	FAUX	2020	FAUX	FAUX
	Rue de la Marne	Mât CC RAL	Poteau	8	Thorn Oracle	Master SON-T PIA Plus 70	7039	Clinique	245-000	Crosse KCE RAL		-0,2302887	44,9199065	247	245	à côté 54 rue du Dr Nard	FAUX	FAUX	2020	FAUX	FAUX
	Rue de la Marne	Mât Stela	Poteau	5	Indal Stela	Led	7039	Clinique	245-000	-		-0,22988068	44,9200988	247	245	à côté 54 rue du Dr Nard	VRAI	FAUX	2020	FAUX	FAUX
	Rue de la Marne	Mât CC RAL	Poteau	8	Thorn Oracle	Master SON-T PIA Plus 70	7039	Clinique	245-000	Crosse KCE RAL		-0,22953436	44,9203224	247	245	à côté 54 rue du Dr Nard	FAUX	FAUX	2020	FAUX	FAUX
	Rue de la Marne	PBA	Poteau	8	Thorn Oracle	Master SON-T PIA Plus 70	7039	Clinique	245-000	Console AG		-0,22933902	44,9203985	247	245	à côté 54 rue du Dr Nard	FAUX	FAUX	2020	FAUX	FAUX
	Rue de la Marne	PBA	Poteau	8	Thorn Oracle	Master SON-T PIA Plus 70	7039	Clinique	245-000	Console AG		-0,22905597	44,9204873	247	245	à côté 54 rue du Dr Nard	FAUX	FAUX	2020	FAUX	FAUX
	Rue de la Marne	PBA	Poteau	8	Thorn Oracle	Master SON-T PIA Plus 70	7039	Clinique	245-000	Console AG		-0,22846019	44,9206939	247	245	à côté 54 rue du Dr Nard	FAUX	FAUX	2020	FAUX	FAUX
	Rue de la Marne	PBA	Poteau	8	Thorn Oracle	Master SON-T PIA Plus 70	7039	Clinique	245-000	Console AG		-0,22798559	44,9208461	247	245	à côté 54 rue du Dr Nard	FAUX	FAUX	2020	FAUX	FAUX

147	Rue de la Marne	PBA	Poteau	8	Thorn Oracle	Master SON-T PIA Plus 70	7039	Bonalgue	245-000	Console AG		-0,22715065	44,9211456	247	245	71 rue de Bonalgue	FAUX	FAUX	2020	FAUX	FAUX
	Rue de la Marne	PBA	Poteau	8	Thorn Oracle	Master SON-T PIA Plus 70	7039	Bonalgue	245-000	Console AG		-0,22675778	44,921288	247	245	71 rue de Bonalgue	FAUX	FAUX	2020	FAUX	FAUX
	Rue de la Marne	PBA	Poteau	8	Thorn Oracle	Master SON-T PIA Plus 70	7039	Bonalgue	245-000	Console AG		-0,22638847	44,9214259	247	245	71 rue de Bonalgue	FAUX	FAUX	2020	FAUX	FAUX
	Rue de la Marne	PBA	Poteau	8	Thorn Oracle	Master SON-T PIA Plus 70	7039	Bonalgue	245-000	Console AG		-0,22606774	44,9215636	247	245	71 rue de Bonalgue	FAUX	FAUX	2020	FAUX	FAUX
	Rue de la Marne	PBA	Poteau	8	Thorn Oracle	Master SON-T PIA Plus 70	7039	Bonalgue	245-000	Console AG		-0,22586655	44,9216506	247	245	71 rue de Bonalgue	FAUX	FAUX	2020	FAUX	FAUX
	Rue de la Marne	PBA	Poteau	8	Thorn Oracle	Master SON-T PIA Plus 70	7039	Bonalgue	245-000	Console AG		-0,22548874	44,9217905	247	245	71 rue de Bonalgue	FAUX	FAUX	2020	FAUX	FAUX
	Rue de la Marne	PBA	Poteau	8	Thorn Oracle	Master SON-T PIA Plus 70	7039	Bonalgue	245-000	Console AG	Mauvaise luminosité	-0,2249248	44,921881	247	245	71 rue de Bonalgue	FAUX	FAUX	2020	FAUX	FAUX
	Rue de la Marne	Mât CC RAL	Poteau	8	Thorn Oracle	Master SON-T PIA Plus 70	7039	Bonalgue	245-000	Crosse KCE RAL		-0,22455563	44,9221936	247	245	71 rue de Bonalgue	FAUX	FAUX	2020	FAUX	FAUX
	Rue de la Marne	Mât CC RAL	Poteau	8	Thorn Oracle	Master SON-T PIA Plus 70	7039	Bonalgue	245-000	Crosse KCE RAL		-0,22507774	44,9220253	247	245	71 rue de Bonalgue	FAUX	FAUX	2020	FAUX	FAUX
	Rue de la Marne	Mât CC RAL	Poteau	8	Thorn Oracle	Master SON-T PIA Plus 70	7039	Bonalgue	245-000	Crosse KCE RAL	Mauvaise luminosité	-0,22470203	44,9220502	247	245	71 rue de Bonalgue	FAUX	FAUX	2020	FAUX	FAUX
3	Rue de la Pléiade	Mât CC RAL	Poteau	8	Thorn Oracle	Master SON-T PIA Plus 70	7039	Barotte	333-001	Crosse KCE RAL		-0,22956678	44,9112582	248	333	à côté 82 avenue de l'Epinette	FAUX	FAUX	2020	FAUX	FAUX
5	Rue de la Pléiade	Mât CC RAL	Poteau	8	Thorn Oracle	Master SON-T PIA Plus 70	7039	Barotte	333-002	Crosse KCE RAL		-0,22928638	44,9116468	248	333	à côté 82 avenue de l'Epinette	FAUX	FAUX	2020	FAUX	FAUX
5ter	Rue de la Pléiade	Mât CC RAL	Poteau	8	Thorn Oracle	Master SON-T PIA Plus 70	7039	Barotte	333-003	Crosse KCE RAL		-0,22883666	44,9117444	248	333	à côté 82 avenue de l'Epinette	FAUX	FAUX	2020	FAUX	FAUX
	Rue de la Pointe	Mât CC RAL	Poteau	8	Thorn Oracle	Master SON-T PIA Plus 70	7039	Bonalgue	337-000	Crosse KCE RAL		-0,22318653	44,923665	249	337	71 rue de Bonalgue	FAUX	FAUX	2020	FAUX	FAUX
	Rue de la Pointe	Mât CC RAL	Poteau	8	Thorn Oracle	Master SON-T PIA Plus 70	7039	Bonalgue	337-000	Crosse KCE RAL		-0,22349774	44,9237523	249	337	71 rue de Bonalgue	FAUX	FAUX	2020	FAUX	FAUX
	Rue de la Pointe	Mât CC RAL	Poteau	8	Thorn Oracle	Master SON-T PIA Plus 70	7039	Bonalgue	337-000	Crosse KCE RAL		-0,22392571	44,9237846	249	337	71 rue de Bonalgue	FAUX	FAUX	2020	FAUX	FAUX
	Rue de la Pointe	Mât CC RAL	Poteau	8	Thorn Oracle	Master SON-T PIA Plus 70	7039	Bonalgue	337-000	Crosse KCE RAL		-0,22426017	44,9237996	249	337	71 rue de Bonalgue	FAUX	FAUX	2020	FAUX	FAUX

	Rue de la Pointe	Mât CC RAL	Poteau	8	Thorn Oracle	Master SON-T PIA Plus 70	7039	Bolnalgue	337-000	Crosse KCE RAL		-0,2245664	44,9237402	249	337	71 rue de Bonalgue	FAUX	FAUX	2020	FAUX	FAUX
	Rue de la Pointe	Mât CC RAL	Poteau	8	Thorn Oracle	Master SON-T PIA Plus 70	7039	Bonalgue	337-000	Crosse KCE RAL		-0,22490307	44,9237126	249	337	71 rue de Bonalgue	FAUX	FAUX	2020	FAUX	FAUX
	Rue de la Sablière	PBA	Poteau	8	Thorn Oracle	Master SON-T PIA Plus 70	7039	Sablière	372-000	Console AG		-0,24743229	44,908327	250	372	en face 16 rue de la Sablière	FAUX	FAUX	2020	FAUX	FAUX
	Rue de la Sablière	PBA	Poteau	8	Thorn Oracle	Master SON-T PIA Plus 70	7039	Sablière	372-000	Console AG		-0,24737744	44,9087892	250	372	en face 16 rue de la Sablière	FAUX	FAUX	2020	FAUX	FAUX
	Rue de la Sablière	PBA	Poteau	8	Thorn Oracle	Master SON-T PIA Plus 70	7039	Sablière	372-000	Console AG		-0,24847964	44,908446	250	372	en face 16 rue de la Sablière	FAUX	FAUX	2020	FAUX	FAUX
	Rue de la Sablière	Potence	Façade	8	Thorn Oracle	Master SON-T PIA Plus 70	7039	Sablière	372-000	Console AG		-0,24694165	44,9088076	250	372	en face 16 rue de la Sablière	FAUX	FAUX	2020	FAUX	FAUX
	Rue de la Sablière	Potence	Façade	8	Thorn Oracle	Master SON-T PIA Plus 70	7039	Sablière	372-000	Console AG		-0,24666654	44,9087942	250	372	en face 16 rue de la Sablière	FAUX	FAUX	2020	FAUX	FAUX
	Rue de la Sablière	PBA	Poteau	8	Thorn Oracle	Master SON-T PIA Plus 70	7039	Sablière	372-000	Console AG		-0,24619047	44,9087739	250	372	en face 16 rue de la Sablière	FAUX	FAUX	2020	FAUX	FAUX
	Rue de la Sablière	PBA	Poteau	8	Thorn Oracle	Master SON-T PIA Plus 70	7039	Sablière	372-000	Console AG		-0,24789854	44,9083513	250	372	en face 16 rue de la Sablière	FAUX	FAUX	2020	FAUX	FAUX
	Rue de la Sablière	PBA	Poteau	8	Thorn Oracle	Master SON-T PIA Plus 70	7039	Sablière	372-000	Console AG		-0,24849777	44,9084056	250	372	en face 16 rue de la Sablière	FAUX	FAUX	2020	FAUX	FAUX
49	Rue de la Sablière	PBA	Poteau	7	Thorn Oracle	Master SON-T PIA Plus 70	7039	Usine à gaz	372-000	Console AG		-0,24519869	44,9087535	250	372	Agence EDF, 10 impasse la Paillette	FAUX	FAUX	2020	FAUX	FAUX
57	Rue de la Sablière	PBA	Poteau	7	Thorn Oracle	Master SON-T PIA Plus 70	7039	Usine à gaz	372-000	Console AG		-0,24474061	44,9086906	250	372	Agence EDF, 10 impasse la Paillette	FAUX	FAUX	2020	FAUX	FAUX
67	Rue de la Sablière	PBA	Poteau	7	Thorn Oracle	Master SON-T PIA Plus 70	7039	Usine à gaz	372-000	Console AG		-0,24436071	44,9086338	250	372	Agence EDF, 10 impasse la Paillette	FAUX	FAUX	2020	FAUX	FAUX
77	Rue de la Sablière	PBA	Poteau	7	Thorn Oracle	Master SON-T PIA Plus 70	7039	Usine à gaz	372-000	Console AG		-0,24394731	44,9085679	250	372	Agence EDF, 10 impasse la Paillette	FAUX	FAUX	2020	FAUX	FAUX
83	Rue de la Sablière	PBA	Poteau	7	Thorn Oracle	Master SON-T PIA Plus 70	7039	Usine à gaz	372-000	Console AG		-0,2435883	44,9085151	250	372	Agence EDF, 10 impasse la Paillette	FAUX	FAUX	2020	FAUX	FAUX
	Rue de la Somme	PBA	Poteau	8	Thorn Oracle	Master SON-T PIA Plus 70	7039	Massias	390-000	Console AG		-0,24523201	44,9055075	251	390	à côté Clos Sémillon, 6 rue Gabriel Massias	FAUX	FAUX	2020	FAUX	FAUX
	Rue de la Somme	PBA	Poteau	8	Thorn Oracle	Master SON-T PIA Plus 70	7039	Massias	390-000	Console AG		-0,24563258	44,905523	251	390	à côté Clos Sémillon, 6 rue Gabriel Massias	FAUX	FAUX	2020	FAUX	FAUX

	Rue de la Somme	PBA	Poteau	8	Thorn Oracle	Master SON-T PIA Plus 70	7039	Massias	390-000	Console AG		-0,24630402	44,9055369	251	390	à côté Clos Sémillon, 6 rue Gabriel Massias	FAUX	FAUX	2020	FAUX	FAUX
	Rue de la Somme	PBA	Poteau	8	Thorn Oracle	Master SON-T PIA Plus 70	7039	Massias	390-000	Console AG		-0,2468006	44,9055491	251	390	à côté Clos Sémillon, 6 rue Gabriel Massias	FAUX	FAUX	2020	FAUX	FAUX
	Rue de la Somme	Mât CC RAL	Poteau	8	Thorn Oracle	Master SON-T PIA Plus 70	5013	Somme	390-000	Console RAL ???		-0,24714168	44,9055716	251	390	en face 2 rue de la Somme	FAUX	FAUX	2020	FAUX	FAUX
	Rue de la Somme	PBA	Poteau	8	Thorn Oracle	Master SON-T PIA Plus 70	7039	Massias	390-000	Console AG		-0,24484229	44,9054974	251	390	à côté Clos Sémillon, 6 rue Gabriel Massias	FAUX	FAUX	2020	FAUX	FAUX
	Rue de la Tarreyre		Poteau	8	Schröder Citéa	Master SON-T PIA Plus 70			402-001	Eclairage public non visible		-0,24123669	44,9152034	252	402		FAUX	FAUX	2020	FAUX	FAUX
	Rue de la Tarreyre	Néant	Façade	0	Schröder Comatelec Neos	Master SON-T PIA Plus 100	7039		402-002	Néant		-0,24169359	44,9150483	252	402		FAUX	FAUX	2020	FAUX	FAUX
	Rue de la Tarreyre	Néant	Façade	0	Schröder Comatelec Neos	Master SON-T PIA Plus 100	7039		402-003	Néant		-0,24198885	44,9149144	252	402		FAUX	FAUX	2020	FAUX	FAUX
1	Rue de la Tour Cruzeau	Mât CC RAL	Poteau	8	Thorn Oracle	Master SON-T PIA Plus 70	7039		411-000	Crosse KCE RAL		-0,22227913	44,9090698	253	411		FAUX	FAUX	2020	FAUX	FAUX
	Rue de la Tour Cruzeau	Mât CC RAL	Poteau	8	Thorn Oracle	Master SON-T PIA Plus 70	7039	Cruzeau	411-000	Crosse KCE RAL		-0,22247079	44,9088596	253	411	en face du 121 avenue de l'Epinette	FAUX	FAUX	2020	FAUX	FAUX
	Rue de la Tour Cruzeau	Mât CC RAL	Poteau	8	Thorn Oracle	Master SON-T PIA Plus 70	7039	Cruzeau	411-000	Crosse KCE RAL		-0,22260957	44,9086481	253	411	en face du 121 avenue de l'Epinette	FAUX	FAUX	2020	FAUX	FAUX
	Rue de la Tour Cruzeau	Mât CC RAL	Poteau	8	Thorn Oracle	Master SON-T PIA Plus 70	7039	Cruzeau	411-000	Crosse KCE RAL		-0,22274688	44,9084236	253	411	en face du 121 avenue de l'Epinette	FAUX	FAUX	2020	FAUX	FAUX
	Rue de la Tour Cruzeau	Mât CC RAL	Poteau	8	Thorn Oracle	Master SON-T PIA Plus 70	7039	Cruzeau	411-000	Crosse KCE RAL		-0,2228757	44,908185	253	411	en face du 121 avenue de l'Epinette	FAUX	FAUX	2020	FAUX	FAUX
	Rue de la Tour Cruzeau	Mât CC RAL	Poteau	8	Thorn Oracle	Master SON-T PIA Plus 70	7039	Cruzeau	411-000	Crosse KCE RAL		-0,22315027	44,9078605	253	411	en face du 121 avenue de l'Epinette	FAUX	FAUX	2020	FAUX	FAUX
	Rue de la Tour Cruzeau	Mât CC RAL	Poteau	8	Thorn Oracle	Master SON-T PIA Plus 70	7039	Cruzeau	411-000	Crosse KCE RAL		-0,2235053	44,907881	253	411	en face du 121 avenue de l'Epinette	FAUX	FAUX	2020	FAUX	FAUX
	Rue de la Tour Cruzeau	Mât CC RAL	Poteau	8	Thorn Oracle	Master SON-T PIA Plus 70	7039	Cruzeau	411-000	Crosse KCE RAL		-0,22377014	44,9079407	253	411	en face du 121 avenue de l'Epinette	FAUX	FAUX	2020	FAUX	FAUX
	Rue de la Vieille Grange	Mât CC RAL	Poteau	8	3e International Harmony	Master SON-T PIA Plus 70	7039		428-000	Crosse KCE RAL		-0,24818539	44,9144623	254	428		FAUX	FAUX	2020	FAUX	FAUX
	Rue de la Vieille Grange	Néant	Façade	8	Thorn Oracle	Master SON-T PIA Plus 70	7039		428-000	Console AG		-0,24776458	44,9146187	254	428		FAUX	FAUX	2020	FAUX	FAUX

	Rue de la Vieille Grange	Néant	Façade	8	Thorn Oracle	Master SON-T PIA Plus 70	7039		428-000	Console AG		-0,24738871	44,9146914	254	428		FAUX	FAUX	2020	FAUX	FAUX
	Rue de la Vieille Grange	Néant	Façade	8	Eclatec Eclat	Master SON-T PIA Plus 70			428-000		Eclairage public non visible	-0,24695674	44,9147727	254	428		FAUX	FAUX	2020	FAUX	FAUX
	Rue de l'Algérie	Mât CC RAL	Poteau	8	Eclatec Eclat	Master SON-T PIA Plus 70	7039	Gontet	007-000	Crosse KCE RAL		-0,23019071	44,9229141	255	007	à côté du 20 ue de l'Algérie	FAUX	FAUX	2020	FAUX	FAUX
	Rue de l'Algérie	Mât CC RAL	Poteau	8	Eclatec Eclat	Master SON-T PIA Plus 70	7039	Gontet	007-000	Crosse KCE RAL		-0,23040419	44,9228102	255	007	à côté du 20 ue de l'Algérie	FAUX	FAUX	2020	FAUX	FAUX
	Rue de l'Algérie	Mât CC RAL	Poteau	8	Eclatec Eclat	Master SON-T PIA Plus 70	7039	Gontet	007-000	Crosse KCE RAL		-0,23062389	44,9226978	255	007	à côté du 20 ue de l'Algérie	FAUX	FAUX	2020	FAUX	FAUX
	Rue de l'Algérie	Mât CC RAL	Poteau	8	Eclatec Eclat	Master SON-T PIA Plus 70	7039	Gontet	007-000	Crosse KCE RAL		-0,2308597	44,9225835	255	007	à côté du 20 ue de l'Algérie	FAUX	FAUX	2020	FAUX	FAUX
	Rue de l'Algérie	Mât CC RAL	Poteau	8	Eclatec Eclat	Master SON-T PIA Plus 70	7039	Gontet	007-000	Crosse KCE RAL		-0,23109543	44,9224645	255	007	à côté du 20 ue de l'Algérie	FAUX	FAUX	2020	FAUX	FAUX
	Rue de l'Algérie	Mât CC RAL	Poteau	8	Eclatec Eclat	Master SON-T PIA Plus 70	7039	Gontet	007-000	Crosse KCE RAL		-0,2313592	44,9223358	255	007	à côté du 20 ue de l'Algérie	FAUX	FAUX	2020	FAUX	FAUX
	Rue de l'Algérie	Mât CC RAL	Poteau	8	Eclatec Eclat	Master SON-T PIA Plus 70	7039	Gontet	007-000	Crosse KCE RAL		-0,23162217	44,9220152	255	007	à côté du 20 ue de l'Algérie	FAUX	FAUX	2020	FAUX	FAUX
	Rue de l'Algérie	Mât CC RAL	Poteau	8	Eclatec Eclat	Master SON-T PIA Plus 70	7039	Gontet	007-000	Crosse KCE RAL		-0,23276955	44,9215961	255	007	à côté du 20 ue de l'Algérie	FAUX	FAUX	2020	FAUX	FAUX
	Rue de l'Algérie	Mât CC RAL	Poteau	8	Eclatec Eclat	Master SON-T PIA Plus 70	7039	Gontet	007-000	Crosse KCE RAL		-0,23289412	44,9213971	255	007	à côté du 20 ue de l'Algérie	FAUX	FAUX	2020	FAUX	FAUX
	Rue de l'Algérie	Mât CC RAL	Poteau	8	Eclatec Eclat	Master SON-T PIA Plus 70	7039	Gontet	007-000	Crosse KCE RAL		-0,23298818	44,9212259	255	007	à côté du 20 ue de l'Algérie	FAUX	FAUX	2020	FAUX	FAUX
	Rue de l'Algérie	Mât CC RAL	Poteau	8	Eclatec Eclat	Master SON-T PIA Plus 70	7039	Gontet	007-000	Crosse KCE RAL		-0,23310539	44,9210382	255	007	à côté du 20 ue de l'Algérie	FAUX	FAUX	2020	FAUX	FAUX
	Rue de l'Algérie	Mât CC RAL	Poteau	8	Eclatec Eclat	Master SON-T PIA Plus 70	7039	Gontet	007-000	Crosse KCE RAL		-0,23322061	44,9208231	255	007	à côté du 20 ue de l'Algérie	FAUX	FAUX	2020	FAUX	FAUX
	Rue de l'Algérie	Mât CC RAL	Poteau	8	Eclatec Eclat	Master SON-T PIA Plus 70	7039	Gontet	007-000	Crosse KCE RAL		-0,23332637	44,9206869	255	007	à côté du 20 ue de l'Algérie	FAUX	FAUX	2020	FAUX	FAUX
	Rue de l'Algérie	Mât CC RAL	Poteau	8	Eclatec Eclat	Master SON-T PIA Plus 70	7039	Gontet	007-000	Crosse KCE RAL		-0,23354622	44,9205687	255	007	à côté du 20 ue de l'Algérie	FAUX	FAUX	2020	FAUX	FAUX
	Rue de l'Algérie	Mât CC RAL	Poteau	8	Eclatec Eclat	Master SON-T PIA Plus 70	7039	Gontet	007-000	Crosse KCE RAL		-0,2337708	44,9204476	255	007	à côté du 20 ue de l'Algérie	FAUX	FAUX	2020	FAUX	FAUX

	Rue de l'Algérie	Mât CC RAL	Poteau	8	Eclatec Eclat	Master SON-T PIA Plus 70	7039	Gontet	007-000	Crosse KCE RAL		-0,2339716	44,9203271	255	007	à côté du 20 ue de l'Algérie	FAUX	FAUX	2020	FAUX	FAUX
	Rue de l'Algérie	Mât CC RAL	Poteau	8	Eclatec Eclat	Master SON-T PIA Plus 70	7039	Gontet	007-000	Crosse KCE RAL		-0,23251903	44,9215599	255	007	à côté du 20 ue de l'Algérie	FAUX	FAUX	2020	FAUX	FAUX
	Rue de l'Algérie	Mât CC RAL	Poteau	8	Eclatec Eclat	Master SON-T PIA Plus 70	7039	Gontet	007-000	Crossettre double KC		-0,23224046	44,9215423	255	007	à côté du 20 ue de l'Algérie	VRAI	FAUX	2020	FAUX	FAUX
	Rue de l'Algérie	Mât CC RAL	Poteau	8	Eclatec Eclat	Master SON-T PIA Plus 70	7039	Gontet	007-000	Crosse KCE RAL		-0,231985	44,9216362	255	007	à côté du 20 ue de l'Algérie	FAUX	FAUX	2020	FAUX	FAUX
	Rue de l'Algérie	Mât CC RAL	Poteau	8	Eclatec Eclat	Master SON-T PIA Plus 70	7039	Gontet	007-000	Crosse KCE RAL		-0,23171691	44,9217676	255	007	à côté du 20 ue de l'Algérie	FAUX	FAUX	2020	FAUX	FAUX
	Rue de l'Algérie	Mât CC RAL	Poteau	8	Eclatec Eclat	Master SON-T PIA Plus 70	7039	Gontet	007-000	Crosse KCE RAL		-0,23158993	44,9222238	255	007	à côté du 20 ue de l'Algérie	FAUX	FAUX	2020	FAUX	FAUX
	Rue de l'Algérie	Mât CC RAL	Poteau	8	Eclatec Eclat	Master SON-T PIA Plus 70	7039	Gontet	007-000	Crossettre double KC		-0,23224046	44,9215423	255	007	à côté du 20 ue de l'Algérie	VRAI	FAUX	2020	FAUX	FAUX
	Rue de l'Argonne	PBA	Poteau	8	Thorn Oracle	Master SON-T PIA Plus 70	7039	Massias	014-000	Console AG		-0,246728	44,9061533	256	014	à côté Clos Sémillon, 6 rue Gabriel Massias	FAUX	FAUX	2020	FAUX	FAUX
	Rue de l'Argonne	PBA	Poteau	8	Thorn Oracle	Master SON-T PIA Plus 70	7039	Massias	014-000	Console AG		-0,24627729	44,9061343	256	014	à côté Clos Sémillon, 6 rue Gabriel Massias	FAUX	FAUX	2020	FAUX	FAUX
	Rue de l'Argonne	PBA	Poteau	8	Thorn Oracle	Master SON-T PIA Plus 70	7039	Massias	014-003	Console AG		-0,24574791	44,9061102	256	014	à côté Clos Sémillon, 6 rue Gabriel Massias	FAUX	FAUX	2020	FAUX	FAUX
	Rue de l'Argonne	PBA	Poteau	8	Thorn Oracle	Master SON-T PIA Plus 70	7039	Massias	014-002	Console AG		-0,24515102	44,9060828	256	014	à côté Clos Sémillon, 6 rue Gabriel Massias	FAUX	FAUX	2020	FAUX	FAUX
	Rue de l'Argonne	PBA	Poteau	8	Thorn Oracle	Master SON-T PIA Plus 70	7039	Massias	014-001	Console AG		-0,24475808	44,9060831	256	014	à côté Clos Sémillon, 6 rue Gabriel Massias	FAUX	FAUX	2020	FAUX	FAUX
	Rue de l'Ermitage	Mât CC RAL	Poteau	8	Thorn Oracle	Master SON-T PIA Plus 70	7039		155-000	Crosse KCE RAL		-0,24476546	44,9064995	257	155		FAUX	FAUX	2020	FAUX	FAUX
	Rue de l'Ermitage	Mât CC RAL	Poteau	8	Thorn Oracle	Master SON-T PIA Plus 70	7039		155-000	Crosse KCE RAL		-0,24508782	44,9065216	257	155		FAUX	FAUX	2020	FAUX	FAUX
	Rue de l'Ermitage	Mât CC RAL	Poteau	8	Thorn Oracle	Master SON-T PIA Plus 70	7039		155-000	Crosse KCE RAL		-0,24538089	44,9065362	257	155		FAUX	FAUX	2020	FAUX	FAUX
	Rue de l'Ermitage	Mât CC RAL	Poteau	8	Thorn Oracle	Master SON-T PIA Plus 70	7039		155-000	Crosse KCE RAL		-0,24565232	44,9065515	257	155		FAUX	FAUX	2020	FAUX	FAUX
	Rue de l'Ermitage	Mât CC RAL	Poteau	8	Thorn Oracle	Master SON-T PIA Plus 70	7039		155-000	Crosse KCE RAL		-0,24594508	44,9065598	257	155		FAUX	FAUX	2020	FAUX	FAUX

	Rue de l'Ermitage	Mât CC RAL	Poteau	8	Thorn Oracle	Master SON-T PIA Plus 70	7039		155-000	Crosse KCE RAL		-0,24619416	44,906573	257	155		FAUX	FAUX	2020	FAUX	FAUX
	Rue de l'Ermitage	Mât CC RAL	Poteau	8	Thorn Oracle	Master SON-T PIA Plus 70	7039		155-000	Crosse KCE RAL		-0,24641161	44,9065878	257	155		FAUX	FAUX	2020	FAUX	FAUX
	Rue de l'Ermitage	Mât CC RAL	Poteau	8	Thorn Oracle	Master SON-T PIA Plus 70	7039		155-000	Crosse KCE RAL		-0,24665241	44,906601	257	155		FAUX	FAUX	2020	FAUX	FAUX
	Rue de l'Ermitage	PBA	Poteau	8	Thorn Oracle	Master SON-T PIA Plus 70	7039		155-000	Console AG		-0,24463199	44,9065036	257	155		FAUX	FAUX	2020	FAUX	FAUX
Stand de Tir	Rue de l'Housteauneuf	Mât bi-section	Poteau	3,5	Indal Industria Logo	Master colour CDM-T 70W/830	7039		394-001	Néant				258	394		FAUX	FAUX	2020	FAUX	FAUX
Stand de Tir	Rue de l'Housteauneuf	Mât bi-section	Poteau	3,5	Indal Industria Logo	Master colour CDM-T 70W/830	7039		394-002	Néant				258	394		FAUX	FAUX	2020	FAUX	FAUX
Stand de Tir	Rue de l'Housteauneuf	Mât bi-section	Poteau	3,5	Indal Industria Logo	Master colour CDM-T 70W/830	7039		394-003	Néant				258	394		FAUX	FAUX	2020	FAUX	FAUX
Stand de Tir	Rue de l'Housteauneuf	Mât bi-section	Poteau	3,5	Indal Industria Logo	Master colour CDM-T 70W/830	7039		394-004	Néant				258	394		FAUX	FAUX	2020	FAUX	FAUX
	Rue de l'Housteauneuf	Mât CC RAL	Poteau	8	3e International Hamony FDL-02	Master SON-T PIA Plus 100	5013		219-000	Console ???		-0,24225287	44,8985494	258	219		FAUX	FAUX	2020	FAUX	FAUX
	Rue de l'Housteauneuf	Mât CC RAL	Poteau	8	3e International Hamony FDL-02	Master SON-T PIA Plus 100	5013		219-000	Console ???		-0,24210457	44,8987373	258	219		FAUX	FAUX	2020	FAUX	FAUX
	Rue de l'Housteauneuf	Mât CC RAL	Poteau	8	3e International Hamony FDL-02	Master SON-T PIA Plus 100	5013		219-000	Console ???		-0,24200633	44,8988966	258	219		FAUX	FAUX	2020	FAUX	FAUX
	Rue de l'Housteauneuf	Mât CC RAL	Poteau	8	3e International Hamony FDL-02	Master SON-T PIA Plus 100	5013		219-000	Console ???		-0,24184473	44,8990988	258	219		FAUX	FAUX	2020	FAUX	FAUX
	Rue de l'Housteauneuf	Mât CC RAL	Poteau	8	3e International Hamony FDL-02	Master SON-T PIA Plus 100	5013		219-000	Console ???		-0,24168677	44,899265	258	219		FAUX	FAUX	2020	FAUX	FAUX
	Rue de l'Housteauneuf	Mât CC RAL	Poteau	8	3e International Hamony FDL-02	Master SON-T PIA Plus 100	5013		219-000	Console ???		-0,24149346	44,8993821	258	219		FAUX	FAUX	2020	FAUX	FAUX
	Rue de l'Housteauneuf	Mât CC RAL	Poteau	8	3e International Hamony FDL-02	Master SON-T PIA Plus 100	5013		219-000	Console ???		-0,24142378	44,8995733	258	219		FAUX	FAUX	2020	FAUX	FAUX

	Rue de l'Housteauneuf	Mât CC RAL	Poteau	8	3e International Hamony FDL-02	Master SON-T PIA Plus 100	5013		219-000	Console ???	Eclairage public caché par un arbre	-0,24135152	44,899716	258	219		FAUX	FAUX	2020	FAUX	FAUX
	Rue de l'Housteauneuf	Mât CC RAL	Poteau	8	3e International Hamony FDL-02	Master SON-T PIA Plus 100	5013		219-000	Console ???		-0,24122646	44,8998864	258	219		FAUX	FAUX	2020	FAUX	FAUX
	Rue de l'Housteauneuf	Mât CC RAL	Poteau	8	3e International Hamony FDL-02	Master SON-T PIA Plus 100	5013		219-000	Console ???		-0,24112024	44,9000479	258	219		FAUX	FAUX	2020	FAUX	FAUX
	Rue de l'Housteauneuf	Mât CC RAL	Poteau	8	3e International Hamony FDL-02	Master SON-T PIA Plus 100	5013		219-000	Console ???		-0,24105353	44,9002143	258	219		FAUX	FAUX	2020	FAUX	FAUX
	Rue de l'Housteauneuf	Mât CC RAL	Poteau	8	3e International Hamony FDL-02	Master SON-T PIA Plus 100	5013		219-000	Console ???		-0,24120888	44,9002421	258	219		FAUX	FAUX	2020	FAUX	FAUX
	Rue de l'Housteauneuf	Mât CC RAL	Poteau	8	3e International Hamony FDL-02	Master SON-T PIA Plus 100	5013		219-000	Console ???		-0,24147652	44,90033	258	219		FAUX	FAUX	2020	FAUX	FAUX
27	Rue de l'Housteauneuf	Mât CC RAL	Poteau	8	3e International Hamony FDL-02	Master SON-T PIA Plus 100	5013	Condant	219-000	Console ???		-0,24169908	44,9003949	258	219	en face 105 avenue Louis Didier	FAUX	FAUX	2020	FAUX	FAUX
29	Rue de l'Housteauneuf	Mât CC RAL	Poteau	8	Thorn Oracle	Master SON-T PIA Plus 70	7039	Quinault	219-000	Néant		-0,24186932	44,9005575	258	219	parking Gymnase Jean Mamère	FAUX	FAUX	2020	FAUX	FAUX
	Rue de l'Housteauneuf	Mât CC RAL	Poteau	8	Thorn Oracle	Master SON-T PIA Plus 70	7039		219-000	Néant		-0,24170417	44,9007535	258	219		FAUX	FAUX	2020	FAUX	FAUX
	Rue de l'Housteauneuf	Mât CC RAL	Poteau	8	Thorn Oracle	Master SON-T PIA Plus 70	7039		219-000	Néant		-0,24158105	44,9009617	258	219		FAUX	FAUX	2020	FAUX	FAUX
	Rue de l'Housteauneuf	Mât CC RAL	Poteau	8	Thorn Oracle	Master SON-T PIA Plus 70	7039		219-000	Néant		-0,24148295	44,9011489	258	219		FAUX	FAUX	2020	FAUX	FAUX
	Rue de l'Housteauneuf	Mât CC RAL	Poteau	8	Thorn Oracle	Master SON-T PIA Plus 70	7039		219-000	Néant		-0,24155551	44,9013446	258	219		FAUX	FAUX	2020	FAUX	FAUX
	Rue de l'Housteauneuf	Mât CC RAL	Poteau	8	Thorn Oracle	Master SON-T PIA Plus 70	7039		219-000	Néant		-0,24167822	44,9015636	258	219		FAUX	FAUX	2020	FAUX	FAUX
	Rue de l'Housteauneuf	Mât CC RAL	Poteau	8	Thorn Oracle	Master SON-T PIA Plus 70	7039		219-000	Néant		-0,24185702	44,9005739	258	219		FAUX	FAUX	2020	FAUX	FAUX
	Rue de l'Housteauneuf	Mât CC RAL	Poteau	8	3e International Hamony FDL-02	Master SON-T PIA Plus 100	5013		219-000	Console ???		-0,24160014	44,9021616	258	219		FAUX	FAUX	2020	FAUX	FAUX

	Rue de l'Housteauneuf	Mât CC RAL	Poteau	8	3e International Hamony FDL-02	Master SON-T PIA Plus 100	5013		219-000	Console ???		-0,24169231	44,9023503	258	219		FAUX	FAUX	2020	FAUX	FAUX
	Rue de l'Housteauneuf	Mât CC RAL	Poteau	8	3e International Hamony FDL-02	Master SON-T PIA Plus 100	5013		219-000	Console ???		-0,24176984	44,9024983	258	219		FAUX	FAUX	2020	FAUX	FAUX
	Rue de l'Housteauneuf	Mât CC RAL	Poteau	8	3e International Hamony FDL-02	Master SON-T PIA Plus 100	5013		219-000	Console ???		-0,24185486	44,9026548	258	219		FAUX	FAUX	2020	FAUX	FAUX
	Rue de l'Industrie	Mât CC RAL	Poteau	8	Thorn Oracle	Master SON-T PIA Plus 70	7039	001 Floride	222-000	Crosse KCE RAL		-0,23516092	44,9438833	259	222	21 rue de l'Industrie	FAUX	FAUX	2020	FAUX	FAUX
	Rue de l'Industrie	Mât CC RAL	Poteau	8	Thorn Oracle	Master SON-T PIA Plus 70	7039	001 Floride	222-000	Crosse KCE RAL		-0,23492454	44,94413	259	222	21 rue de l'Industrie	FAUX	FAUX	2020	FAUX	FAUX
	Rue de l'Industrie	Mât CC RAL	Poteau	8	Thorn Oracle	Master SON-T PIA Plus 70	7039	001 Floride	222-000	Crosse KCE RAL		-0,23469837	44,9444008	259	222	21 rue de l'Industrie	FAUX	FAUX	2020	FAUX	FAUX
	Rue de l'Industrie	Mât CC RAL	Poteau	8	Thorn Oracle	Master SON-T PIA Plus 70	7039	001 Floride	222-000	Crosse KCE RAL		-0,2344387	44,944717	259	222	21 rue de l'Industrie	FAUX	FAUX	2020	FAUX	FAUX
	Rue de l'Industrie	Mât CC RAL	Poteau	8	Thorn Oracle	Master SON-T PIA Plus 70	7039	001 Floride	222-000	Crosse KCE RAL		-0,23427808	44,9450382	259	222	21 rue de l'Industrie	FAUX	FAUX	2020	FAUX	FAUX
	Rue de l'Industrie	Mât CC RAL	Poteau	8	Thorn Oracle	Master SON-T PIA Plus 70	7039	001 Floride	222-000	Crosse KCE RAL		-0,23414746	44,9452867	259	222	21 rue de l'Industrie	FAUX	FAUX	2020	FAUX	FAUX
	Rue de l'Industrie	Mât CC RAL	Poteau	8	Thorn Oracle	Master SON-T PIA Plus 70	7039	001 Floride	222-000	Crosse KCE RAL		-0,23403055	44,9456395	259	222	21 rue de l'Industrie	FAUX	FAUX	2020	FAUX	FAUX
	Rue de l'Industrie	Mât CC RAL	Poteau	8	Thorn Oracle	Master SON-T PIA Plus 70	7039	001 Floride	222-000	Crosse KCE RAL		-0,23394581	44,946076	259	222	21 rue de l'Industrie	FAUX	FAUX	2020	FAUX	FAUX
	Rue de l'Industrie	Mât CC RAL	Poteau	8	Thorn Oracle	Master SON-T PIA Plus 70	7039	001 Floride	222-000	Crosse KCE RAL		-0,23401613	44,9464555	259	222	21 rue de l'Industrie	FAUX	FAUX	2020	FAUX	FAUX
	Rue de l'Industrie	Mât CC RAL	Poteau	8	Thorn Oracle	Master SON-T PIA Plus 70	7039	001 Floride	222-000	Crosse KCE RAL		-0,23407287	44,9468076	259	222	21 rue de l'Industrie	FAUX	FAUX	2020	FAUX	FAUX
	Rue de l'Industrie	Mât CC RAL	Poteau	8	Thorn Oracle	Master SON-T PIA Plus 70	7039	001 Floride	222-000	Crosse KCE RAL		-0,23413688	44,9471652	259	222	21 rue de l'Industrie	FAUX	FAUX	2020	FAUX	FAUX
	Rue de l'Industrie	Mât CC RAL	Poteau	8	Thorn Oracle	Master SON-T PIA Plus 70	7039	001 Floride	222-000	Crosse KCE RAL		-0,2340414	44,9474201	259	222	21 rue de l'Industrie	FAUX	FAUX	2020	FAUX	FAUX
	Rue de l'Industrie	Mât CC RAL	Poteau	8	Thorn Oracle	Master SON-T PIA Plus 70	7039	001 Floride	222-000	Crosse KCE RAL		-0,23347286	44,9473179	259	222	21 rue de l'Industrie	FAUX	FAUX	2020	FAUX	FAUX

	Rue de l'Isle	Néant	Façade	0	Schröder Comatelec Neos	Master SON-T PIA Plus 100	7039	Coffret "Isle"	224-000	Néant	Coffret au sol rattaché à Wilson	-0,24291814	44,9184006	260	224	3 rue de l'Isle	FAUX	FAUX	2020	FAUX	FAUX
	Rue de l'Isle	Néant	Façade	0	Schröder Comatelec Neos	Master SON-T PIA Plus 100	7039	Coffret "Isle"	224-000	Néant	Coffret au sol rattaché à Wilson	-0,24334726	44,9185595	260	224	3 rue de l'Isle	FAUX	FAUX	2020	FAUX	FAUX
	Rue de l'Isle	Néant	Façade	0	Schröder Comatelec Neos	Master SON-T PIA Plus 100	7039	Coffret "Isle"	224-000	Néant	Coffret au sol rattaché à Wilson	-0,24359331	44,9185644	260	224	3 rue de l'Isle	FAUX	FAUX	2020	FAUX	FAUX
	Rue de l'Isle	Néant	Façade	0	Schröder Comatelec Neos	Master SON-T PIA Plus 100	7039	Coffret "Isle"	224-000	Néant	Coffret au sol rattaché à Wilson	-0,24405432	44,9187939	260	224	3 rue de l'Isle	FAUX	FAUX	2020	FAUX	FAUX
	Rue de l'Isle	Mât bi-section	Poteau	3,5	Indal Industria Logo	Master colour CDM-T 70W/830	7039	Coffret "Isle"	224-000	Néant	Coffret au sol rattaché à Wilson	-0,24267	44,918248	260	224	3 rue de l'Isle	FAUX	FAUX	2020	FAUX	FAUX
	Rue de Logroño	Mât CC RAL	Poteau	8	3e International Harmony	Master SON-T PIA Plus 70	5013	Morindes	263-000	Console RAL ???		-0,24303132	44,9463042	261	263	entre 2 et 4 rue Didot	FAUX	FAUX	2020	FAUX	FAUX
	Rue de Logroño	Mât CC RAL	Poteau	8	3e International Harmony	Master SON-T PIA Plus 70	5013	Morindes	263-000	Console RAL ???		-0,24325149	44,9461754	261	263	entre 2 et 4 rue Didot	FAUX	FAUX	2020	FAUX	FAUX
	Rue de Logroño	Mât CC RAL	Poteau	8	3e International Harmony	Master SON-T PIA Plus 70	5013	Morindes	263-000	Console RAL ???		-0,24329348	44,9459483	261	263	entre 2 et 4 rue Didot	FAUX	FAUX	2020	FAUX	FAUX
	Rue de Logroño	Mât CC RAL	Poteau	8	3e International Harmony	Master SON-T PIA Plus 70	5013	Morindes	263-000	Console RAL ???		-0,243244	44,9457283	261	263	entre 2 et 4 rue Didot	FAUX	FAUX	2020	FAUX	FAUX
	Rue de Logroño	Mât CC RAL	Poteau	8	3e International Harmony	Master SON-T PIA Plus 70	5013	Morindes	263-000	Console RAL ???		-0,24323719	44,9455162	261	263	entre 2 et 4 rue Didot	FAUX	FAUX	2020	FAUX	FAUX
	Rue de Logroño	Mât CC RAL	Poteau	8	3e International Harmony	Master SON-T PIA Plus 70	5013	Morindes	263-000	Console RAL ???		-0,24322802	44,9453204	261	263	entre 2 et 4 rue Didot	FAUX	FAUX	2020	FAUX	FAUX
	Rue de Logroño	Mât CC RAL	Poteau	8	Thorn Oracle	Master SON-T PIA Plus 70	7039	Morindes	263-000	Crosse KCE RAL		-0,24334802	44,9453571	261	263	entre 2 et 4 rue Didot	FAUX	FAUX	2020	FAUX	FAUX
	Rue de l'Union	Néant	Façade	0	Schröder Comatelec Neos	Master SON-T PIA Plus 100	7039		416-001	Néant	Eclairage public non visible	-0,24373849	44,916652	262	416		FAUX	FAUX	2020	FAUX	FAUX
	Rue de l'Union	Néant	Façade	0	Schröder Comatelec Neos	Master SON-T PIA Plus 100	7039		416-002	Néant		-0,24293564	44,9170485	262	416		FAUX	FAUX	2020	FAUX	FAUX
	Rue de l'Yser	Mât CC RAL	Poteau	6	Thorn Oracle	Master SON-T PIA Plus 70	7039	Yser	434-001	Crosse KCE RAL		-0,24619382	44,904958	263	434	angle rue de la Dordogne / rue de l'Yser	FAUX	FAUX	2020	FAUX	FAUX
	Rue de Montaudon	Mât CC RAL	Poteau	8	Thorn Oracle	Master SON-T PIA Plus 70	7039	Yser	290-000	Crosse KCE RAL	Mauvaise luminosité	-0,24464878	44,9051489	264	290	angle rue de la Dordogne / rue de l'Yser	FAUX	FAUX	2020	FAUX	FAUX

140	Rue de Montaudon	PBA	Poteau	8	Thorn Oracle	Master SON-T PIA Plus 70	7039	Yser	138-001	Console AG		-0,24483449	44,9052195	264	138	angle rue de la Dordogne / rue de l'Yser	FAUX	FAUX	2020	FAUX	FAUX
	Rue de Montaudon	PBA	Poteau	8	Thorn Oracle	Master SON-T PIA Plus 70	7039	Usine à gaz	290-000	Console AG		-0,2448103	44,9058112	264	290	Agence EDF, 10 impasse la Paillette	FAUX	FAUX	2020	FAUX	FAUX
	Rue de Montaudon	PBA	Poteau	8	Thorn Oracle	Master SON-T PIA Plus 70	7039	Usine à gaz	290-000	Console AG		-0,24443313	44,9068612	264	290	Agence EDF, 10 impasse la Paillette	FAUX	FAUX	2020	FAUX	FAUX
	Rue de Montaudon	PBA	Poteau	8	Thorn Oracle	Master SON-T PIA Plus 70	7039	Usine à gaz	290-000	Console AG		-0,24426937	44,9071603	264	290	Agence EDF, 10 impasse la Paillette	FAUX	FAUX	2020	FAUX	FAUX
en face rue Surein	Rue de Montaudon	PBA	Poteau	8	Thorn Oracle	Master SON-T PIA Plus 70	7039	Usine à gaz	290-000	Console AG		-0,24397279	44,9074402	264	290	Agence EDF, 10 impasse la Paillette	FAUX	FAUX	2020	FAUX	FAUX
73	Rue de Montaudon	Néant	Façade	8	Thorn Oracle	Master SON-T PIA Plus 70	7039	Usine à gaz	290-000	Console AG		-0,24381365	44,9077118	264	290	Agence EDF, 10 impasse la Paillette	FAUX	FAUX	2020	FAUX	FAUX
67	Rue de Montaudon	Néant	Façade	8	Thorn Oracle	Master SON-T PIA Plus 70	7039	Usine à gaz	290-000	Console AG		-0,24366756	44,9079689	264	290	Agence EDF, 10 impasse la Paillette	FAUX	FAUX	2020	FAUX	FAUX
59	Rue de Montaudon	Néant	Façade	8	Thorn Oracle	Master SON-T PIA Plus 70	7039	Usine à gaz	290-000	Console AG		-0,24353148	44,9082051	264	290	Agence EDF, 10 impasse la Paillette	FAUX	FAUX	2020	FAUX	FAUX
angle 1eRAC	Rue de Montaudon	PBA	Poteau	8	Thorn Oracle	Master SON-T PIA Plus 70	7039	Usine à gaz	290-000	Console AG		-0,24340523	44,908434	264	290	Agence EDF, 10 impasse la Paillette	FAUX	FAUX	2020	FAUX	FAUX
47	Rue de Montaudon	Néant	Façade	8	Thorn Oracle	Master SON-T PIA Plus 70	7039	Usine à gaz	290-000	Console AG		-0,24326838	44,9086487	264	290	Agence EDF, 10 impasse la Paillette	FAUX	FAUX	2020	FAUX	FAUX
41	Rue de Montaudon	Néant	Façade	8	Thorn Oracle	Master SON-T PIA Plus 70	7039	Usine à gaz	290-000	Console AG		-0,24318971	44,9087786	264	290	Agence EDF, 10 impasse la Paillette	FAUX	FAUX	2020	FAUX	FAUX
	Rue de Montaudon	Néant	Façade	8	Thorn Oracle	Master SON-T PIA Plus 70	7039	Usine à gaz	290-000	Console AG		-0,24273788	44,9093066	264	290	Agence EDF, 10 impasse la Paillette	FAUX	FAUX	2020	FAUX	FAUX
	Rue de Montaudon	Mât CC RAL	Poteau	8	Thorn Oracle	Master SON-T PIA Plus 70	7039	Montaudon	290-000	Console AG		-0,24230855	44,909894	264	290	en face 6 rue Montaudon	FAUX	FAUX	2020	FAUX	FAUX
148	Rue de Montaudon	PBA	Poteau	8	Thorn Oracle	Master SON-T PIA Plus 70	7039	Yser	138-002	Console AG		-0,24487004	44,9049231	264	138	angle rue de la Dordogne / rue de l'Yser	FAUX	FAUX	2020	FAUX	FAUX
23	Rue de Montaudon	Néant	Façade	8	Thorn Oracle	Master SON-T PIA Plus 70	7039	Usine à gaz	290-000	Console AG		-0,24273907	44,9093111	264	290	Agence EDF, 10 impasse la Paillette	FAUX	FAUX	2020	FAUX	FAUX
	Rue de Plaisance	PBA	Poteau	8	Thorn Oracle	Master SON-T PIA Plus 70	7039	Sablière	329-002	Console AG		-0,24633325	44,9090142	265	329	en face 16 rue de la Sablière	FAUX	FAUX	2020	FAUX	FAUX
	Rue de Plaisance	PBA	Poteau	8	Thorn Oracle	Master SON-T PIA Plus 70	7039	Sablière	329-001	Console AG		-0,24684752	44,9090228	265	329	en face 16 rue de la Sablière	FAUX	FAUX	2020	FAUX	FAUX

	Rue de Rabar	PBA	Poteau	8	Thorn Oracle	Master SON-T PIA Plus 70	7039	Elysée	349-001	Console AG		-0,23976021	44,9298393	266	349	parking rés Elysée av Geordes Pompidou	FAUX	FAUX	2020	FAUX	FAUX
	Rue de Rabar	PBA	Poteau	8	Thorn Oracle	Master SON-T PIA Plus 70	7039	Elysée	349-002	Console AG		-0,2393333	44,9299794	266	349	parking rés Elysée av Geordes Pompidou	FAUX	FAUX	2020	FAUX	FAUX
	Rue de Rabar	PBA	Poteau	8	Thorn Europhane PiloteT1 ss vasque	Master SON-T PIA Plus 70	7039	Elysée	349-003	Console AG		-0,23870944	44,9302058	266	349	parking rés Elysée av Geordes Pompidou	FAUX	FAUX	2020	FAUX	FAUX
	Rue de Schwandorf	Mât CC RAL	Poteau	7	3e International Harmony	Master SON-T PIA Plus 70	7039	Gagne rottes	380-000	Crosse KCE RAL		-0,24331062	44,9467179	267	380	Entrée Buffalo grill rue Keynsham	FAUX	FAUX	2020	FAUX	FAUX
	Rue de Schwandorf	Mât CC RAL	Poteau	8	3e International Harmony	Master SON-T PIA Plus 70	5013	Gagne rottes	380-000	Crosse ???		-0,24374713	44,9469318	267	380		FAUX	FAUX	2020	FAUX	FAUX
	Rue de Schwandorf	Mât CC RAL	Poteau	7	Thorn Oracle	Master SON-T PIA Plus 70	7039	Gagne rottes	380-000	Crosse KCE RAL		-0,24429817	44,9469233	267	380	Entrée Buffalo grill rue Keynsham	FAUX	FAUX	2020	FAUX	FAUX
	Rue de Schwandorf	Mât CC RAL	Poteau	7	Thorn Oracle	Master SON-T PIA Plus 70	7039	Gagne rottes	380-000	Crosse KCE RAL		-0,24459461	44,9470021	267	380	Entrée Buffalo grill rue Keynsham	FAUX	FAUX	2020	FAUX	FAUX
	Rue de Schwandorf	Mât CC RAL	Poteau	7	Thorn Oracle	Master SON-T PIA Plus 70	7039	Gagne rottes	380-000	Crosse KCE RAL		-0,24484177	44,9470559	267	380	Entrée Buffalo grill rue Keynsham	FAUX	FAUX	2020	FAUX	FAUX
	Rue de Schwandorf	Mât CC RAL	Poteau	7	Thorn Oracle	Master SON-T PIA Plus 70	7039	Gagne rottes	380-000	Crosse KCE RAL		-0,24507356	44,9471307	267	380	Entrée Buffalo grill rue Keynsham	FAUX	FAUX	2020	FAUX	FAUX
	Rue de Schwandorf	Mât CC RAL	Poteau	7	Abel Eclipse	Master SON-T PIA Plus 70	7039	Gagne rottes	380-000	Crosse KCE RAL		-0,24541033	44,9469828	267	380	Entrée Buffalo grill rue Keynsham	FAUX	FAUX	2020	FAUX	FAUX
	Rue de Schwandorf	Mât CC RAL	Poteau	7	Abel Eclipse	Master SON-T PIA Plus 70	7039	Gagne rottes	380-000	Crosse KCE RAL		-0,24538072	44,9468794	267	380	Entrée Buffalo grill rue Keynsham	FAUX	FAUX	2020	FAUX	FAUX
	Rue de Schwandorf	Mât CC RAL	Poteau	7	Thorn Oracle	Master SON-T PIA Plus 70	7039	Gagne rottes	380-000	Crosse double KCE RAL		-0,24397041	44,9468427	267	380	Entrée Buffalo grill rue Keynsham	VRAI	FAUX	2020	FAUX	FAUX
	Rue de Schwandorf	Mât CC RAL	Poteau	7	Thorn Oracle	Master SON-T PIA Plus 70	7039	Gagne rottes	380-000	Crosse double KCE RAL		-0,24397041	44,9468427	267	380	Entrée Buffalo grill rue Keynsham	VRAI	FAUX	2020	FAUX	FAUX
angle av. de l'Épinette	Rue de Toussaint	PBA	Poteau	8	Thorn Oracle	Master SON-T PIA Plus 70	7039		414-000	Console AG		-0,21807051	44,9076592	268	414		FAUX	FAUX	2020	FAUX	FAUX
	Rue de Toussaint	PBA	Poteau	8	Thorn Oracle	Master SON-T PIA Plus 70	7039	Barrau	414-000	Console AG		-0,21862696	44,9072972	268	414	en face 42 rue de Toussaint	FAUX	FAUX	2020	FAUX	FAUX
	Rue de Toussaint	PBA	Poteau	8	Thorn Oracle	Master SON-T PIA Plus 70	7039	Barrau	414-000	Console AG		-0,21918161	44,9068701	268	414	en face 42 rue de Toussaint	FAUX	FAUX	2020	FAUX	FAUX

	Rue de Toussaint	PBA	Poteau	8	Thorn Oracle	Master SON-T PIA Plus 70	7039	Barrau	414-000	Console AG	Doute sur l'éclairage public	-0,21955905	44,9063508	268	414	en face 42 rue de Toussaint	FAUX	FAUX	2020	FAUX	FAUX
	Rue de Toussaint	???	Poteau	8	Thorn Oracle	Master SON-T PIA Plus 70	7039	Gourdin	414-000	???	Doute sur l'éclairage public	-0,21987382	44,9059212	268	414	en face 6 rue Atget	FAUX	FAUX	2020	FAUX	FAUX
	Rue de Toussaint	Mât CC RAL	Poteau	8	Thorn Oracle	Master SON-T PIA Plus 70	7039	Gourdin	414-000	Crosse KCE RAL		-0,22017122	44,9056903	268	414	en face 6 rue Atget	FAUX	FAUX	2020	FAUX	FAUX
	Rue de Toussaint	PBA	Poteau	8	Thorn Oracle	Master SON-T PIA Plus 70	7039	Gourdin	414-000	Console AG		-0,22024236	44,9054226	268	414	en face 6 rue Atget	FAUX	FAUX	2020	FAUX	FAUX
	Rue de Toussaint	PBA	Poteau	8	Thorn Oracle	Master SON-T PIA Plus 70	7039	Gourdin	414-000	Console AG		-0,22044059	44,9051493	268	414	en face 6 rue Atget	FAUX	FAUX	2020	FAUX	FAUX
	Rue de Toussaint	PBA	Poteau	8	Thorn Oracle	Master SON-T PIA Plus 70	7039	Gourdin	414-000	Console AG		-0,22067732	44,9048283	268	414	en face 6 rue Atget	FAUX	FAUX	2020	FAUX	FAUX
	Rue de Toussaint	Mât cylindrique AG	Poteau	4	Thorn Europhane LCP 400	Master SON-T PIA Plus 70		Gourdin	414-000	Néant	Doute sur l'éclairage public	-0,22100868	44,9045707	268	414	en face 6 rue Atget	FAUX	FAUX	2020	FAUX	FAUX
	Rue de Toussaint	PBA	Poteau	8	Thorn Oracle	Master SON-T PIA Plus 70	7039	Gourdin	414-000	Console AG		-0,22102037	44,9043485	268	414	en face 6 rue Atget	FAUX	FAUX	2020	FAUX	FAUX
	Rue de Toussaint	PBA	Poteau	8	Thorn Oracle	Master SON-T PIA Plus 70	7039	Gourdin	414-000	Console AG		-0,22121845	44,9040745	268	414	en face 6 rue Atget	FAUX	FAUX	2020	FAUX	FAUX
	Rue de Toussaint	PBA	Poteau	8	Thorn Oracle	Master SON-T PIA Plus 70	7039	Gourdin	414-000	Console AG		-0,22145692	44,9037239	268	414	en face 6 rue Atget	FAUX	FAUX	2020	FAUX	FAUX
	Rue de Toussaint	Mât CC RAL	Poteau	8	Thorn Oracle	Master SON-T PIA Plus 70	7039	Gourdin	414-000	Crosse KCE RAL		-0,22182456	44,9032959	268	414	en face 6 rue Atget	FAUX	FAUX	2020	FAUX	FAUX
	Rue de Vidélot	PBA	Poteau	8	Thorn Oracle	Master SON-T PIA Plus 70	7039		427-000	Console AG		-0,23608922	44,9020981	269	427		FAUX	FAUX	2020	FAUX	FAUX
	Rue de Vidélot	PBA	Poteau	8	Thorn Oracle	Master SON-T PIA Plus 70	7039		427-000	Console AG		-0,23627584	44,9016561	269	427		FAUX	FAUX	2020	FAUX	FAUX
	Rue de Vidélot	PBA	Poteau	8	Thorn Oracle	Master SON-T PIA Plus 70	7039		427-000	Console AG		-0,23639893	44,9012523	269	427		FAUX	FAUX	2020	FAUX	FAUX
	Rue de Vidélot	PBA	Poteau	8	Thorn Oracle	Master SON-T PIA Plus 70	7039		427-000	Console AG		-0,23644367	44,901057	269	427		FAUX	FAUX	2020	FAUX	FAUX
	Rue de Vidélot	PBA	Poteau	8	Thorn Oracle	Master SON-T PIA Plus 70	7039		427-000	Console AG		-0,23657241	44,9006904	269	427		FAUX	FAUX	2020	FAUX	FAUX
	Rue de Vidélot	PBA	Poteau	8	Thorn Oracle	Master SON-T PIA Plus 70	7039		427-000	Console AG		-0,23669139	44,9004	269	427		FAUX	FAUX	2020	FAUX	FAUX

	Rue de Videlot	PBA	Poteau	8	Thorn Oracle	Master SON-T PIA Plus 70	7039		427-000	Console AG		-0,23680802	44,9000966	269	427		FAUX	FAUX	2020	FAUX	FAUX
	Rue de Videlot	PBA	Poteau	8	Thorn Oracle	Master SON-T PIA Plus 70	7039		427-000	Console AG		-0,2369205	44,8997964	269	427		FAUX	FAUX	2020	FAUX	FAUX
	Rue de Videlot	PBA	Poteau	8	Thorn Oracle	Master SON-T PIA Plus 70	7039		427-000	Console AG		-0,23703573	44,8994752	269	427		FAUX	FAUX	2020	FAUX	FAUX
	Rue de Videlot	PBA	Poteau	8	Thorn Oracle	Master SON-T PIA Plus 70	7039		427-000	Console AG		-0,23715067	44,8991894	269	427		FAUX	FAUX	2020	FAUX	FAUX
	Rue de Videlot	PBA	Poteau	8	Thorn Oracle	Master SON-T PIA Plus 70	7039		427-000	Console AG		-0,23726593	44,8988696	269	427		FAUX	FAUX	2020	FAUX	FAUX
	Rue de Videlot	PBA	Poteau	8	Thorn Oracle	Master SON-T PIA Plus 70	7039		427-000	Console AG		-0,23736568	44,8986116	269	427		FAUX	FAUX	2020	FAUX	FAUX
	Rue de Videlot	PBA	Poteau	8	Thorn Oracle	Master SON-T PIA Plus 70	7039		427-000	Console AG		-0,23740117	44,8984155	269	427		FAUX	FAUX	2020	FAUX	FAUX
	Rue de Videlot	PBA	Poteau	8	Thorn Oracle	Master SON-T PIA Plus 70	7039		427-000	Console AG		-0,23753943	44,8980609	269	427		FAUX	FAUX	2020	FAUX	FAUX
	Rue de Videlot	PBA	Poteau	8	Thorn Oracle	Master SON-T PIA Plus 70	7039		427-000	Console AG		-0,23767597	44,897702	269	427		FAUX	FAUX	2020	FAUX	FAUX
	Rue de Videlot	PBA	Poteau	8	Thorn Oracle	Master SON-T PIA Plus 70	7039		427-000	Console AG		-0,23781744	44,8973623	269	427		FAUX	FAUX	2020	FAUX	FAUX
	Rue de Videlot	PBA	Poteau	8	Thorn Oracle	Master SON-T PIA Plus 70	7039		427-000	Console AG		-0,2379399	44,8970408	269	427		FAUX	FAUX	2020	FAUX	FAUX
	Rue de Videlot	PBA	Poteau	8	Thorn Oracle	Master SON-T PIA Plus 70	7039		427-000	Console AG		-0,23669027	44,9004201	269	427		FAUX	FAUX	2020	FAUX	FAUX
	Rue de Videlot	PBA	Poteau	8	Thorn Oracle	Master SON-T PIA Plus 70	7039		427-000	Console AG		-0,23680417	44,9001191	269	427		FAUX	FAUX	2020	FAUX	FAUX
	Rue de Videlot	PBA	Poteau	8	Thorn Oracle	Master SON-T PIA Plus 70	7039		427-000	Console AG		-0,23691824	44,8997936	269	427		FAUX	FAUX	2020	FAUX	FAUX
	Rue de Videlot	PBA	Poteau	8	Thorn Oracle	Master SON-T PIA Plus 70	7039		427-000	Console AG		-0,23703164	44,8994772	269	427		FAUX	FAUX	2020	FAUX	FAUX
	Rue de Videlot	PBA	Poteau	8	Thorn Oracle	Master SON-T PIA Plus 70	7039		427-000	Console AG		-0,23714689	44,8991835	269	427		FAUX	FAUX	2020	FAUX	FAUX
	Rue de Videlot	PBA	Poteau	8	Thorn Oracle	Master SON-T PIA Plus 70	7039		427-000	Console AG		-0,23725815	44,8988757	269	427		FAUX	FAUX	2020	FAUX	FAUX

	Rue de Videlot	PBA	Poteau	8	Thorn Oracle	Master SON-T PIA Plus 70	7039		427-000	Console AG		-0,23735647	44,8986033	269	427		FAUX	FAUX	2020	FAUX	FAUX
	Rue de Videlot	PBA	Poteau	8	Thorn Oracle	Master SON-T PIA Plus 70	7039		427-000	Console AG		-0,23812979	44,8965995	269	427		FAUX	FAUX	2020	FAUX	FAUX
	Rue de Videlot	PBA	Poteau	8	Thorn Oracle	Master SON-T PIA Plus 70	7039		427-000	Console AG	Eclairage public caché par un arbre	-0,23826656	44,8962363	269	427		FAUX	FAUX	2020	FAUX	FAUX
	Rue de Videlot	PBA	Poteau	8	Thorn Oracle	Master SON-T PIA Plus 70	7039		427-000	Console AG	Eclairage public caché par un arbre	-0,23838071	44,8959853	269	427		FAUX	FAUX	2020	FAUX	FAUX
	Rue Delalande	PBA	Poteau	8	Thorn Oracle	Master SON-T PIA Plus 70	7039	Epinete	135-000	Console AG		-0,23070697	44,9159453	270	135	à côté 4 rue Honoré Vinson	FAUX	FAUX	2020	FAUX	FAUX
	Rue Delalande	PBA	Poteau	8	Thorn Oracle	Master SON-T PIA Plus 70	7039	Epinete	135-000	Console AG		-0,2281841	44,9155285	270	135	à côté 4 rue Honoré Vinson	FAUX	FAUX	2020	FAUX	FAUX
	Rue Delalande	PBA	Poteau	8	Thorn Oracle	Master SON-T PIA Plus 70	7039	Epinete	135-000	Console AG		-0,22857945	44,9155146	270	135	à côté 4 rue Honoré Vinson	FAUX	FAUX	2020	FAUX	FAUX
	Rue Delalande	PBA	Poteau	8	Thorn Oracle	Master SON-T PIA Plus 70	7039	Epinete	135-000	Console AG		-0,22889084	44,9156356	270	135	à côté 4 rue Honoré Vinson	FAUX	FAUX	2020	FAUX	FAUX
	Rue Delalande	PBA	Poteau	8	Thorn Oracle	Master SON-T PIA Plus 70	7039	Epinete	135-000	Console AG		-0,22925846	44,91571	270	135	à côté 4 rue Honoré Vinson	FAUX	FAUX	2020	FAUX	FAUX
	Rue Delalande	PBA	Poteau	8	Thorn Oracle	Master SON-T PIA Plus 70	7039	Epinete	135-000	Console AG		-0,22958226	44,9157726	270	135	à côté 4 rue Honoré Vinson	FAUX	FAUX	2020	FAUX	FAUX
	Rue Delalande	PBA	Poteau	8	Thorn Oracle	Master SON-T PIA Plus 70	7039	Epinete	135-000	Console AG		-0,22998596	44,9157935	270	135	à côté 4 rue Honoré Vinson	FAUX	FAUX	2020	FAUX	FAUX
	Rue Delalande	PBA	Poteau	8	Thorn Oracle	Master SON-T PIA Plus 70	7039	Epinete	135-000	Console AG		-0,23022416	44,915905	270	135	à côté 4 rue Honoré Vinson	FAUX	FAUX	2020	FAUX	FAUX
	Rue Delalande	PBA	Poteau	8	Thorn Oracle	Master SON-T PIA Plus 70	7039	Epinete	135-000	Console AG		-0,23030901	44,9158633	270	135	à côté 4 rue Honoré Vinson	FAUX	FAUX	2020	FAUX	FAUX
	Rue Delalande	PBA	Poteau	8	Thorn Oracle	Master SON-T PIA Plus 70	7039	Epinete	135-000	Console AG	Mauvaise luminosité	-0,23480223	44,9168475	270	135	à côté 4 rue Honoré Vinson	FAUX	FAUX	2020	FAUX	FAUX
	Rue Delalande	PBA	Poteau	8	Thorn Oracle	Master SON-T PIA Plus 70	7039	Delalande	135-000	Console AG		-0,2312351	44,9161128	270	135	18 rue Delalande	FAUX	FAUX	2020	FAUX	FAUX
angle rue des bordes	Rue Delalande	PBA	Poteau	7	Thorn Oracle	Master SON-T PIA Plus 70	7039	Delalande	135-000	Console AG				270	135	18 rue Delalande	FAUX	FAUX	2020	FAUX	FAUX
40	Rue Delalande	PBA	Poteau	7	Thorn Oracle	Master SON-T PIA Plus 70	7039	Delalande	135-000	Console AG				270	135	18 rue Delalande	FAUX	FAUX	2020	FAUX	FAUX

32	Rue Delalande	PBA	Poteau	7	Thorn Oracle	Master SON-T PIA Plus 70	7039	Delalande	135-000	Console AG				270	135	18 rue Delalande	FAUX	FAUX	2020	FAUX	FAUX
31	Rue Delalande	PBA	Poteau	7	Thorn Oracle	Master SON-T PIA Plus 70	7039	Delalande	135-000	Console AG				270	135	18 rue Delalande	FAUX	FAUX	2020	FAUX	FAUX
21	Rue Delalande	PBA	Poteau	7	Thorn Oracle	Master SON-T PIA Plus 70	7039	Delalande	135-000	Console AG				270	135	18 rue Delalande	FAUX	FAUX	2020	FAUX	FAUX
11	Rue Delalande	PBA	Poteau	7	Thorn Oracle	Master SON-T PIA Plus 70	7039	Delalande	135-000	Console AG				270	135	18 rue Delalande	FAUX	FAUX	2020	FAUX	FAUX
7	Rue Delalande	PBA	Poteau	7	Thorn Oracle	Master SON-T PIA Plus 70	7039	Delalande	135-000	Console AG				270	135	18 rue Delalande	FAUX	FAUX	2020	FAUX	FAUX
	Rue des 4 Frères Robert	Néant	Façade	8	Thorn Oracle	Master SON-T PIA Plus 100	7039	Girondins	003-000	Console AG		-0,24631988	44,9116514	271	003	à côté 45 cours des Girondins	FAUX	FAUX	2020	FAUX	FAUX
	Rue des 4 Frères Robert	PBA	Poteau	8	Thorn Oracle	Master SON-T PIA Plus 100	7039	Girondins	003-000	Console AG		-0,24613779	44,9114525	271	003	à côté 45 cours des Girondins	FAUX	FAUX	2020	FAUX	FAUX
17	Rue des 4 Frères Robert	PBA	Poteau	8	Thorn Oracle	Master SON-T PIA Plus 100	7039	Tonnelliers	003-000	Console AG	Coffret à 15m à gauche du poste	-0,24602097	44,9107924	271	003	en face 19 rue des Tonnelliers	FAUX	FAUX	2020	FAUX	FAUX
32	Rue des 4 Frères Robert	PBA	Poteau	8	Thorn Oracle	Master SON-T PIA Plus 100	7039	Tonnelliers	003-000	Console AG	Coffret à 15m à gauche du poste	-0,24611735	44,9106198	271	003	en face 19 rue des Tonnelliers	FAUX	FAUX	2020	FAUX	FAUX
31	Rue des 4 Frères Robert	Potence	Façade	8	Thorn Oracle	Master SON-T PIA Plus 100	7039	Tonnelliers	003-000	Console AG	Coffret à 15m à gauche du poste	-0,24599745	44,9103406	271	003	en face 19 rue des Tonnelliers	FAUX	FAUX	2020	FAUX	FAUX
45	Rue des 4 Frères Robert	Potence	Façade	8	Thorn Oracle	Master SON-T PIA Plus 100	7039	Tonnelliers	003-000	Console AG	Coffret à 15m à gauche du poste	-0,24596617	44,9100241	271	003	en face 19 rue des Tonnelliers	FAUX	FAUX	2020	FAUX	FAUX
55	Rue des 4 Frères Robert	Potence	Poteau	8	Thorn Oracle	Master SON-T PIA Plus 100	7039	Tonnelliers	003-000	Console AG	Coffret à 15m à gauche du poste	-0,24591255	44,9097607	271	003	en face 19 rue des Tonnelliers	FAUX	FAUX	2020	FAUX	FAUX
65	Rue des 4 Frères Robert	Potence	Façade	8	Thorn Oracle	Master SON-T PIA Plus 100	7039	Tonnelliers	003-000	Console AG	Coffret à 15m à gauche du poste	-0,24584378	44,9093595	271	003	en face 19 rue des Tonnelliers	FAUX	FAUX	2020	FAUX	FAUX
71	Rue des 4 Frères Robert	PBA	Poteau	7	Thorn Oracle	Master SON-T PIA Plus 100	7039	Usine à gaz	003-000	Console AG		-0,24579024	44,9091102	271	003	Agence EDF, 10 impasse la Paillette	FAUX	FAUX	2020	FAUX	FAUX
	Rue des 4 Frères Robert	PBA	Poteau	7	Thorn Oracle	Master SON-T PIA Plus 100	7039	Girondins	003-000	Console AG		-0,24605325	44,9110417	271	003	à côté 45 cours des Girondins	FAUX	FAUX	2020	FAUX	FAUX

73	Rue des 4 Frères Robert	PBA	Poteau	7	Thorn Oracle	Master SON-T PIA Plus 100	7039	Usine à gaz	003-000	Console AG			271	003	Agence EDF, 10 impasse la Paillette	FAUX	FAUX	2020	FAUX	FAUX	
angle chemin de la Couperie	Rue des Aloses	PBA	Poteau	8	Thorn Oracle	Master SON-T PIA Plus 70	7039	Videlo t	119-002	Console AG	cellule rattaché poste Réaux	-0,23345281	44,8948799	272	119	Chemin de la Corbière derriere le 32 de la rue de la Corbière	FAUX	FAUX	2020	FAUX	FAUX
111	Rue des Bordes	PBA	Poteau	8	Thorn Oracle	Master SON-T PIA Plus 70	7039		053-000	Console AG		-0,23246709	44,9189258	273	053		FAUX	FAUX	2020	FAUX	FAUX
95	Rue des Bordes	PBA	Poteau	8	Thorn Oracle	Master SON-T PIA Plus 70	7039		053-000	Console AG		-0,23210014	44,9185611	273	053		FAUX	FAUX	2020	FAUX	FAUX
83	Rue des Bordes	PBA	Poteau	8	Thorn Oracle	Master SON-T PIA Plus 70	7039		053-000	Console AG		-0,23190058	44,9182323	273	053		FAUX	FAUX	2020	FAUX	FAUX
71	Rue des Bordes	PBA	Poteau	8	Thorn Oracle	Master SON-T PIA Plus 70	7039		053-000	Console AG		-0,23171811	44,9179159	273	053		FAUX	FAUX	2020	FAUX	FAUX
63	Rue des Bordes	PBA	Poteau	8	Thorn Oracle	Master SON-T PIA Plus 70	7039		053-000	Console AG		-0,23158651	44,9176099	273	053		FAUX	FAUX	2020	FAUX	FAUX
57	Rue des Bordes	PBA	Poteau	8	Thorn Oracle	Master SON-T PIA Plus 70	7039		053-000	Console AG		-0,2315529	44,9173969	273	053		FAUX	FAUX	2020	FAUX	FAUX
51	Rue des Bordes	PBA	Poteau	8	Thorn Oracle	Master SON-T PIA Plus 70	7039		053-000	Console AG		-0,23155049	44,9171391	273	053		FAUX	FAUX	2020	FAUX	FAUX
angle rue Lataste	Rue des Bordes	PBA	Poteau	8	Thorn Oracle	Master SON-T PIA Plus 70	7039		053-000	Console AG		-0,23160626	44,9169311	273	053		FAUX	FAUX	2020	FAUX	FAUX
41	Rue des Bordes	PBA	Poteau	8	Thorn Oracle	Master SON-T PIA Plus 70	7039		053-000	Console AG		-0,23166745	44,9166229	273	053		FAUX	FAUX	2020	FAUX	FAUX
angle rue Delalande	Rue des Bordes	PBA	Poteau	8	Thorn Oracle	Master SON-T PIA Plus 70	7039		053-000	Console AG		-0,23192625	44,9161827	273	053		FAUX	FAUX	2020	FAUX	FAUX
23	Rue des Bordes	PBA	Poteau	8	Thorn Oracle	Master SON-T PIA Plus 70	7039		053-000	Console AG		-0,23215684	44,9158183	273	053		FAUX	FAUX	2020	FAUX	FAUX
13	Rue des Bordes	PBA	Poteau	8	Thorn Oracle	Master SON-T PIA Plus 70	7039		053-000	Console AG		-0,23231866	44,9155395	273	053		FAUX	FAUX	2020	FAUX	FAUX
	Rue des Chais	Néant	Façade	0	Schröder Comatelec Neos	Master SON-T PIA Plus 100	7039		084-000	Néant	Eclairage public non visible	-0,24690985	44,9134902	274	084		FAUX	FAUX	2020	FAUX	FAUX
	Rue des Chais	Néant	Façade	0	Schröder Comatelec Neos	Master SON-T PIA Plus 100	7039		084-000	Néant	Eclairage public non visible	-0,24696696	44,9132599	274	084		FAUX	FAUX	2020	FAUX	FAUX
	Rue des Chais	Mât CC RAL	Poteau	8	3e International Harmony	Master SON-T PIA Plus 70	7039		084-000	Crosse KCE RAL	Mauvaise luminosité	-0,24691644	44,913084	274	084		FAUX	FAUX	2020	FAUX	FAUX

	Rue des Chais	Néant	Façade	0	Schröder Comatelec Neos	Master SON-T PIA Plus 100	7039	Chais	084-000	Néant	Eclairage public non visible	-0,24691797	44,9136282	274	084	66 rue des Chais	FAUX	FAUX	2020	FAUX	FAUX
	Rue des Chais	Néant	Façade	0	Schröder Comatelec Neos	Master SON-T PIA Plus 100	7039	Chais	084-000	Néant	Eclairage public non visible	-0,24690977	44,9137366	274	084	66 rue des Chais	FAUX	FAUX	2020	FAUX	FAUX
	Rue des Chais	Mât CC RAL	Poteau	8	3e International Harmony	Master SON-T PIA Plus 70	7039	Chais	084-000	Crosse KCE RAL	Eclairage public non visible	-0,24676602	44,914051	274	084	66 rue des Chais	FAUX	FAUX	2020	FAUX	FAUX
	Rue des Chais	Mât CC RAL	Poteau	8	3e International Harmony	Master SON-T PIA Plus 70	7039	Chais	084-000	Crosse KCE RAL		-0,24672936	44,9143301	274	084	66 rue des Chais	FAUX	FAUX	2020	FAUX	FAUX
	Rue des Chais	Néant	Façade	0	Schröder Comatelec Neos	Master SON-T PIA Plus 100	7039	Chais	084-000	Néant		-0,24679951	44,9147992	274	084	66 rue des Chais	FAUX	FAUX	2020	FAUX	FAUX
	Rue des Chais	Néant	Façade	0	Schröder Comatelec Neos	Master SON-T PIA Plus 100	7039	Chais	084-000	Néant	Eclairage public non visible	-0,24683534	44,9150516	274	084	66 rue des Chais	FAUX	FAUX	2020	FAUX	FAUX
	Rue des Chais	Néant	Façade	0	Schröder Comatelec Neos	Master SON-T PIA Plus 100	7039	Chais	084-000	Néant	Eclairage public non visible	-0,24682943	44,9151575	274	084	66 rue des Chais	FAUX	FAUX	2020	FAUX	FAUX
	Rue des Chais	Néant	Façade	0	Schröder Comatelec Neos	Master SON-T PIA Plus 100	7039	Chais	084-000	Néant	Eclairage public non visible	-0,24682837	44,9154483	274	084	66 rue des Chais	FAUX	FAUX	2020	FAUX	FAUX
	Rue des Chais	Néant	Façade	0	Schröder Comatelec Neos	Master SON-T PIA Plus 100	7039	Chais	084-000	Néant		-0,24694321	44,9161641	274	084	66 rue des Chais	FAUX	FAUX	2020	FAUX	FAUX
	Rue des Cheyennes	Mât CC RAL	Poteau	8	Thorn Oracle	Master SON-T PIA Plus 70	7039	Cruzeau	086-001	Crosse double KCE RAL		-0,22418041	44,9090255	275	096	en face du 121 avenue de l'EpINETTE	VRAI	FAUX	2020	FAUX	FAUX
	Rue des Dagueys	Mât CC RAL	Poteau	8	Thorn Oracle	Master SON-T PIA Plus 70	7039	001 Floride	124-000	Crosse KCE RAL		-0,23144137	44,945565	276	124	21 rue de l'Industrie	FAUX	FAUX	2020	FAUX	FAUX
	Rue des Dagueys	Mât CC RAL	Poteau	8	Thorn Oracle	Master SON-T PIA Plus 70	7039	001 Floride	124-000	Crosse double KCE RAL		-0,23194491	44,9456532	276	124	21 rue de l'Industrie	VRAI	FAUX	2020	FAUX	FAUX
	Rue des Dagueys	Mât CC RAL	Poteau	8	Thorn Oracle	Master SON-T PIA Plus 70	7039	001 Floride	124-000	Crosse double KCE RAL		-0,23245369	44,9457459	276	124	21 rue de l'Industrie	VRAI	FAUX	2020	FAUX	FAUX
	Rue des Dagueys	Mât CC RAL	Poteau	8	Thorn Oracle	Master SON-T PIA Plus 70	7039	001 Floride	124-000	Crosse double KCE RAL		-0,23293628	44,9458252	276	124	21 rue de l'Industrie	VRAI	FAUX	2020	FAUX	FAUX
	Rue des Dagueys	Mât CC RAL	Poteau	8	Thorn Oracle	Master SON-T PIA Plus 70	7039	001 Floride	124-000	Crosse double KCE RAL		-0,23344221	44,945916	276	124	21 rue de l'Industrie	VRAI	FAUX	2020	FAUX	FAUX
	Rue des Dagueys	Mât CC RAL	Poteau	8	Thorn Oracle	Master SON-T PIA Plus 70	7039	001 Floride	124-000	Crosse double KCE RAL		-0,23396887	44,9460002	276	124	21 rue de l'Industrie	VRAI	FAUX	2020	FAUX	FAUX
	Rue des Dagueys	Mât CC RAL	Poteau	8	Thorn Oracle	Master SON-T PIA Plus 70	7039	001 Floride	124-000	Crosse double KCE RAL		-0,23440541	44,9460722	276	124	21 rue de l'Industrie	VRAI	FAUX	2020	FAUX	FAUX

	Rue des Dagueys	Mât CC RAL	Poteau	8	Thorn Oracle	Master SON-T PIA Plus 70	7039	001 Floride	124-000	Crosse double KCE RAL		-0,23488596	44,9461547	276	124	21 rue de l'Industrie	VRAI	FAUX	2020	FAUX	FAUX
	Rue des Dagueys	Mât CC RAL	Poteau	8	Thorn Oracle	Master SON-T PIA Plus 70	7039	001 Floride	124-000	Crosse double KCE RAL		-0,23537401	44,9462496	276	124	21 rue de l'Industrie	VRAI	FAUX	2020	FAUX	FAUX
	Rue des Dagueys	PBA	Poteau	8	Thorn Oracle	Master SON-T PIA Plus 70	7039	001 Floride	124-000	Console AG		-0,2357949	44,9463872	276	124	21 rue de l'Industrie	FAUX	FAUX	2020	FAUX	FAUX
	Rue des Dagueys	PBA	Poteau	8	Thorn Oracle	Master SON-T PIA Plus 70	7039	001 Floride	124-000	Console AG		-0,23643184	44,94652	276	124	21 rue de l'Industrie	FAUX	FAUX	2020	FAUX	FAUX
	Rue des Dagueys	PBA	Poteau	8	Thorn Oracle	Master SON-T PIA Plus 70	7039	001 Floride	124-000	Console AG		-0,23704457	44,946689	276	124	21 rue de l'Industrie	FAUX	FAUX	2020	FAUX	FAUX
en face 22	Rue des Dagueys	PBA	Poteau	8	Thorn Oracle	Master SON-T PIA Plus 70	7039	001 Floride	124-000	Console AG		-0,23732991	44,9467726	276	124	21 rue de l'Industrie	FAUX	FAUX	2020	FAUX	FAUX
	Rue des Dagueys	PBA	Poteau	8	Thorn Oracle	Master SON-T PIA Plus 70	7039	002 Dagueys	124-000	Console AG	Coffret sur poste	-0,2377052	44,9468829	276	124	186 av de Roudet entrée Restaurant	FAUX	FAUX	2020	FAUX	FAUX
	Rue des Dagueys	PBA	Poteau	8	Thorn Oracle	Master SON-T PIA Plus 70	7039	002 Dagueys	124-000	Console AG	Coffret sur poste	-0,23785026	44,9469261	276	124	186 av de Roudet entrée Restaurant	FAUX	FAUX	2020	FAUX	FAUX
	Rue des Dagueys	PBA	Poteau	8	Thorn Oracle	Master SON-T PIA Plus 70	7039	002 Dagueys	124-000	Console AG	Coffret sur poste	-0,23811036	44,9469789	276	124	186 av de Roudet entrée Restaurant	FAUX	FAUX	2020	FAUX	FAUX
	Rue des Dagueys	PBA	Poteau	8	Thorn Oracle	Master SON-T PIA Plus 70	7039	002 Dagueys	124-000	Console AG	Coffret sur poste	-0,23849268	44,9470585	276	124	186 av de Roudet entrée Restaurant	FAUX	FAUX	2020	FAUX	FAUX
11	Rue des Dahlias	Mât bi-section	Poteau	3,5	Indal Industria Logo	Master colour CDM-T 70W/830	7039	Terrain de Manœuvre	128-003	Néant		-0,23699625	44,9063337	277	128	à côté de l'école primaire 1 rue des Eglantiers	FAUX	FAUX	2020	FAUX	FAUX
4	Rue des Dahlias	Mât CC RAL	Poteau	3,5	Indal Industria Logo	Master colour CDM-T 70W/830	7039		128-001	Crosse KCE RAL		-0,237007	44,9067142	277	128		FAUX	FAUX	2020	FAUX	FAUX
8	Rue des Dahlias	Mât bi-section	Poteau	3,5	Indal Industria Logo	Master colour CDM-T 70W/830	7039		128-002	Néant		-0,23704977	44,9065015	277	128		FAUX	FAUX	2020	FAUX	FAUX
	Rue des Docteurs Moyzès	???	Poteau	8	3e International Harmony	Master SON-T PIA Plus 70	7039		298-000		Mauvaise luminosité	-0,24192075	44,9119411	278	298		FAUX	FAUX	2020	FAUX	FAUX
	Rue des Docteurs Moyzès	???	Façade	8		Master SON-T PIA Plus 70			298-000			-0,24111707	44,9128182	278	298		FAUX	FAUX	2020	FAUX	FAUX
	Rue des Docteurs Moyzès	Néant	Façade	0	Schröder Comatelec Neos	Master SON-T PIA Plus 70			298-000	Néant		-0,24100124	44,9130624	278	298		FAUX	FAUX	2020	FAUX	FAUX
	Rue des Docteurs Moyzès	Néant	Façade	0	Schröder Comatelec Neos	Master SON-T PIA Plus 70			298-000	Néant	Mauvaise luminosité	-0,24088696	44,9133186	278	298		FAUX	FAUX	2020	FAUX	FAUX

	Rue des Docteurs Moyzès	Mât CC RAL	Poteau	8	Thorn Oracle	Master SON-T PIA Plus 70	7039		298-000	Crosse KCE RAL		-0,24135891	44,912426	278	298		FAUX	FAUX	2020	FAUX	FAUX
	Rue des Docteurs Moyzès	Néant	Façade	0	Schröder Comatelec Neos	Master SON-T PIA Plus 70			298-000	Néant		-0,24151284	44,9122726	278	298		FAUX	FAUX	2020	FAUX	FAUX
	Rue des Docteurs Moyzès	Néant	Façade	0	Schröder Comatelec Neos	Master SON-T PIA Plus 70			298-000	Néant	Mauvaise luminosité	-0,24171584	44,9121078	278	298		FAUX	FAUX	2020	FAUX	FAUX
	Rue des Églantiers	Mât CC RAL	Poteau	8	Thorn Oracle	Master SON-T PIA Plus 70	7039		151-000	Crosse KCE RAL		-0,23706566	44,9070218	279	151		FAUX	FAUX	2020	FAUX	FAUX
	Rue des Églantiers	Mât CC RAL	Poteau	8	Thorn Oracle	Master SON-T PIA Plus 70	7039		151-000	Crosse KCE RAL		-0,23733401	44,9071743	279	151		FAUX	FAUX	2020	FAUX	FAUX
	Rue des Églantiers	Mât CC RAL	Poteau	8	Thorn Oracle	Master SON-T PIA Plus 70	7039		151-000	Crosse KCE RAL		-0,23758809	44,9072841	279	151		FAUX	FAUX	2020	FAUX	FAUX
	Rue des Églantiers	Mât CC RAL	Poteau	8	Thorn Oracle	Master SON-T PIA Plus 70	7039		151-000	Crosse KCE RAL		-0,23788989	44,9073535	279	151		FAUX	FAUX	2020	FAUX	FAUX
	Rue des Églantiers	Mât CC RAL	Poteau	8	Thorn Oracle	Master SON-T PIA Plus 70	7039		151-000	Crosse KCE RAL		-0,23820571	44,9073889	279	151		FAUX	FAUX	2020	FAUX	FAUX
	Rue des Églantiers	Mât CC RAL	Poteau	8	Thorn Oracle	Master SON-T PIA Plus 70	7039		151-000	Crosse KCE RAL		-0,23845167	44,907413	279	151		FAUX	FAUX	2020	FAUX	FAUX
	Rue des Églantiers	Mât CC RAL	Poteau	8	Thorn Oracle	Master SON-T PIA Plus 70	7039		151-000	Crosse KCE RAL		-0,2360115	44,9064587	279	151		FAUX	FAUX	2020	FAUX	FAUX
	Rue des Églantiers	Mât CC RAL	Poteau	8	Thorn Oracle	Master SON-T PIA Plus 70	7039		151-000	Crosse KCE RAL		-0,23626289	44,9065931	279	151		FAUX	FAUX	2020	FAUX	FAUX
	Rue des Églantiers	Mât CC RAL	Poteau	8	Thorn Oracle	Master SON-T PIA Plus 70	7039		151-000	Crosse KCE RAL		-0,23652353	44,9067373	279	151		FAUX	FAUX	2020	FAUX	FAUX
	Rue des Églantiers	Mât CC RAL	Poteau	8	Thorn Oracle	Master SON-T PIA Plus 70	7039		151-000	Crosse KCE RAL		-0,23679124	44,906874	279	151		FAUX	FAUX	2020	FAUX	FAUX
	Rue des Frères Durand	PBA	Poteau	8	Thorn Oracle	Master SON-T PIA Plus 70	7039	Yser	172-000	Console AG		-0,24594247	44,9051923	280	172	angle rue de la Dordogne / rue de l'Yser	FAUX	FAUX	2020	FAUX	FAUX
	Rue des Frères Durand	PBA	Poteau	8	Thorn Oracle	Master SON-T PIA Plus 70	7039	Yser	172-000	Console AG		-0,24537146	44,9052205	280	172	angle rue de la Dordogne / rue de l'Yser	FAUX	FAUX	2020	FAUX	FAUX
	Rue des Frères Durand	PBA	Poteau	8	Thorn Oracle	Master SON-T PIA Plus 70	7039	Yser	172-000	Console AG		-0,24630223	44,9051708	280	172	angle rue de la Dordogne / rue de l'Yser	FAUX	FAUX	2020	FAUX	FAUX
	Rue des Frères Durand	Mât CC RAL	Poteau	8	Thorn Oracle	Master SON-T PIA Plus 70	7039	Yser	172-000	Crosse KCE RAL				280	172	angle rue de la Dordogne / rue de l'Yser	FAUX	FAUX	2020	FAUX	FAUX

7	Rue des Glaieuls	Mât bi-section	Poteau	3,5	Indal Industria Logo	Master colour CDM-T 70W/830	7039	Terrain de Manœuvre	194-002	Néant		-0,23833041	44,9069825	281	194	à côté de l'école primaire 1 rue des Eglantiers	FAUX	FAUX	2020	FAUX	FAUX
1	Rue des Glaieuls	Mât bi-section	Poteau	3,5	Indal Industria Logo	Master colour CDM-T 70W/830	7039	Terrain de Manœuvre	194-001	Néant		-0,23828248	44,9071914	281	194	à côté de l'école primaire 1 rue des Eglantiers	FAUX	FAUX	2020	FAUX	FAUX
	Rue des Glycines	Mât bi-section	Poteau	3,5	Indal Industria Logo	Master colour CDM-T 70W/830	7039	Terrain de Manœuvre	195-001	Néant		-0,23603257	44,9057594	282	195	à côté de l'école primaire 1 rue des Eglantiers	FAUX	FAUX	2020	FAUX	FAUX
	Rue des Glycines	Mât bi-section	Poteau	3,5	Indal Industria Logo	Master colour CDM-T 70W/830	7039	Terrain de Manœuvre	195-002	Néant		-0,23597984	44,9060003	282	195	à côté de l'école primaire 1 rue des Eglantiers	FAUX	FAUX	2020	FAUX	FAUX
en face 35	Rue des Hortensias	Mât CC RAL	Poteau	8	Thorn Oracle	Master SON-T PIA Plus 70	7039	Terrain de Manœuvre	217-014	Crosse KCE RAL				283	217	à côté de l'école primaire 1 rue des Eglantiers	FAUX	FAUX	2020	FAUX	FAUX
en face 37	Rue des Hortensias	Mât CC RAL	Poteau	8	Thorn Oracle	Master SON-T PIA Plus 70	7039	Terrain de Manœuvre	217-015	Crosse KCE RAL				283	217	à côté de l'école primaire 1 rue des Eglantiers	FAUX	FAUX	2020	FAUX	FAUX
18	Rue des Hortensias	Mât CC RAL	Poteau	8	Thorn Oracle	Master SON-T PIA Plus 70	7039	Terrain de Manœuvre	217-008	Crosse KCE RAL				283	217	à côté de l'école primaire 1 rue des Eglantiers	FAUX	FAUX	2020	FAUX	FAUX
en face 11	Rue des Hortensias	Mât CC RAL	Poteau	8	Thorn Oracle	Master SON-T PIA Plus 70	7039	Terrain de Manœuvre	217-007	Crosse KCE RAL		-0,23667407	44,90598	283	217	à côté de l'école primaire 1 rue des Eglantiers	FAUX	FAUX	2020	FAUX	FAUX
en face 9	Rue des Hortensias	Mât CC RAL	Poteau	8	Thorn Oracle	Master SON-T PIA Plus 70	7039	Terrain de Manœuvre	217-006	Crosse KCE RAL		-0,23643841	44,9058376	283	217	à côté de l'école primaire 1 rue des Eglantiers	FAUX	FAUX	2020	FAUX	FAUX
en face 29-31	Rue des Hortensias	Mât CC RAL	Poteau	8	Thorn Oracle	Master SON-T PIA Plus 70	7039	Terrain de Manœuvre	217-013	Crosse KCE RAL		-0,23752782	44,9064738	283	217	à côté de l'école primaire 1 rue des Eglantiers	FAUX	FAUX	2020	FAUX	FAUX
en face 27	Rue des Hortensias	Mât CC RAL	Poteau	8	Thorn Oracle	Master SON-T PIA Plus 70	7039	Terrain de Manœuvre	217-012	Crosse KCE RAL	Eclairage public caché par un arbre	-0,23731469	44,9063561	283	217	à côté de l'école primaire 1 rue des Eglantiers	FAUX	FAUX	2020	FAUX	FAUX
en face 21	Rue des Hortensias	Mât CC RAL	Poteau	8	Thorn Oracle	Master SON-T PIA Plus 70	7039	Terrain de Manœuvre	217-010	Crosse KCE RAL		-0,23709625	44,9062599	283	217	à côté de l'école primaire 1 rue des Eglantiers	FAUX	FAUX	2020	FAUX	FAUX
24	Rue des Hortensias	Mât CC RAL	Poteau	8	Thorn Oracle	Master SON-T PIA Plus 70	7039	Terrain de Manœuvre	217-011	Crosse KCE RAL		-0,23867033	44,9069439	283	217	à côté de l'école primaire 1 rue des Eglantiers	FAUX	FAUX	2020	FAUX	FAUX

20	Rue des Hortensias	Mât CC RAL	Poteau	8	Thorn Oracle	Master SON-T PIA Plus 70	7039	Terrain de Manœuvre	217-009	Crosse KCE RAL		-0,23839548	44,9068535	283	217	à côté de l'école primaire 1 rue des Eglantiers	FAUX	FAUX	2020	FAUX	FAUX
3	Rue des Hortensias	PBA	Poteau	8	Thorn Oracle	Master SON-T PIA Plus 70	7039	Terrain de Manœuvre	217-001	Console AG		-0,23591641	44,9054107	283	217	à côté de l'école primaire 1 rue des Eglantiers	FAUX	FAUX	2020	FAUX	FAUX
en face 3	Rue des Hortensias	Mât CC RAL	Poteau	8	Thorn Oracle	Master SON-T PIA Plus 70	7039	Terrain de Manœuvre	217-002	Crosse KCE RAL		-0,23586502	44,9054854	283	217	à côté de l'école primaire 1 rue des Eglantiers	FAUX	FAUX	2020	FAUX	FAUX
en face 3 bis	Rue des Hortensias	Mât CC RAL	Poteau	8	Thorn Oracle	Master SON-T PIA Plus 70	7039	Terrain de Manœuvre	217-003	Crosse KCE RAL		-0,23603838	44,905585	283	217	à côté de l'école primaire 1 rue des Eglantiers	FAUX	FAUX	2020	FAUX	FAUX
angle rue des Glycines	Rue des Hortensias	Mât CC RAL	Poteau	8	Thorn Oracle	Master SON-T PIA Plus 70	7039	Terrain de Manœuvre	217-004	Crosse KCE RAL		-0,23624653	44,9057129	283	217	à côté de l'école primaire 1 rue des Eglantiers	FAUX	FAUX	2020	FAUX	FAUX
en face impasse Châtelier	Rue des Hortensias	Mât CC RAL	Poteau	8	Thorn Oracle	Master SON-T PIA Plus 70	7039	Terrain de Manœuvre	217-005	Crosse KCE RAL		-0,23688177	44,9061102	283	217	à côté de l'école primaire 1 rue des Eglantiers	FAUX	FAUX	2020	FAUX	FAUX
	Rue des Lilas	PBA	Poteau	8	Thorn Oracle	Master SON-T PIA Plus 70	7039	Rés Lilas	260-000	Console AG		-0,2387109	44,9074403	284	260	à côté rés lilas, 10-12 rue des Lilas	FAUX	FAUX	2020	FAUX	FAUX
	Rue des Lilas	PBA	Poteau	8	Thorn Oracle	Master SON-T PIA Plus 70	7039	Rés Lilas	260-000	Console AG		-0,23827101	44,9077391	284	260	à côté rés lilas, 10-12 rue des Lilas	FAUX	FAUX	2020	FAUX	FAUX
	Rue des Lilas	PBA	Poteau	8	Thorn Oracle	Master SON-T PIA Plus 70	7039	Rés Lilas	260-000	Console AG		-0,2378669	44,9080183	284	260	à côté rés lilas, 10-12 rue des Lilas	FAUX	FAUX	2020	FAUX	FAUX
	Rue des Lilas	PBA	Poteau	8	Thorn Oracle	Master SON-T PIA Plus 70	7039	Rés Lilas	260-000	Console AG		-0,2374645	44,9083137	284	260	à côté rés lilas, 10-12 rue des Lilas	FAUX	FAUX	2020	FAUX	FAUX
	Rue des Lilas	PBA	Poteau	8	Thorn Oracle	Master SON-T PIA Plus 70	7039	Rés Lilas	260-000	Console AG		-0,23702551	44,9086302	284	260	à côté rés lilas, 10-12 rue des Lilas	FAUX	FAUX	2020	FAUX	FAUX
	Rue des Lilas	PBA	Poteau	8	Thorn Oracle	Master SON-T PIA Plus 70	7039	Rés Lilas	260-000	Console AG		-0,23657694	44,9089648	284	260	à côté rés lilas, 10-12 rue des Lilas	FAUX	FAUX	2020	FAUX	FAUX
	Rue des Lilas	PBA	Poteau	8	Thorn Oracle	Master SON-T PIA Plus 70	7039	Rés Lilas	260-000	Console AG		-0,23635305	44,9091437	284	260	à côté rés lilas, 10-12 rue des Lilas	FAUX	FAUX	2020	FAUX	FAUX
1	Rue des Mimosas	Mât bi-section	Poteau	3,5	Indal Industria Logo	Master colour CDM-T 70W/830	7039	Terrain de Manœuvre	282-001	Néant		-0,23753482	44,9070021	285	282	à côté de l'école primaire 1 rue des Eglantiers	FAUX	FAUX	2020	FAUX	FAUX
5	Rue des Mimosas	Mât bi-section	Poteau	3,5	Indal Industria Logo	Master colour CDM-T 70W/830	7039	Terrain de Manœuvre	282-002	Néant		-0,23757558	44,9068347	285	282	à côté de l'école primaire 1 rue des Eglantiers	FAUX	FAUX	2020	FAUX	FAUX

9	Rue des Mimosas	Mât bi-section	Poteau	3,5	Indal Industria Logo	Master colour CDM-T 70W/830	7039	Terrain de Manœuvre	282-003	Néant		-0,23762202	44,9066486	285	282	à côté de l'école primaire 1 rue des Eglantiers	FAUX	FAUX	2020	FAUX	FAUX
	Rue des Mouettes	PBA	Poteau	8	Thorn Oracle	Master SON-T PIA Plus 70	7039		294-000	Console AG		-0,23903796	44,935613	286	294		FAUX	FAUX	2020	FAUX	FAUX
	Rue des Mouettes	PBA	Poteau	8	Thorn Oracle	Master SON-T PIA Plus 70	7039		294-000	Console AG		-0,23890604	44,9357989	286	294		FAUX	FAUX	2020	FAUX	FAUX
	Rue des Mouettes	PBA	Poteau	8	Thorn Oracle	Master SON-T PIA Plus 70	7039		294-000	Console AG		-0,23862528	44,9361818	286	294		FAUX	FAUX	2020	FAUX	FAUX
	Rue des Mouettes	PBA	Poteau	8	Thorn Oracle	Master SON-T PIA Plus 70	7039		294-000	Console AG		-0,23783591	44,9372808	286	294		FAUX	FAUX	2020	FAUX	FAUX
	Rue des Mouettes	PBA	Poteau	8	Thorn Oracle	Master SON-T PIA Plus 70	7039		294-000	Console AG		-0,23810015	44,9369139	286	294		FAUX	FAUX	2020	FAUX	FAUX
	Rue des Mouettes	PBA	Poteau	8	Thorn Oracle	Master SON-T PIA Plus 70	7039		294-000	Console AG		-0,23836995	44,93654	286	294		FAUX	FAUX	2020	FAUX	FAUX
	Rue des Mouettes	PBA	Poteau	8	Thorn Oracle	Master SON-T PIA Plus 70	7039		294-000	Console AG		-0,23929264	44,9352626	286	294		FAUX	FAUX	2020	FAUX	FAUX
	Rue des Moulins Blancs	PBA	Poteau	8	Thorn Oracle	Master SON-T PIA Plus 70	7039	Glacière	297-000	Console AG		-0,23594401	44,9220192	287	297	10 rue de la Glacière	FAUX	FAUX	2020	FAUX	FAUX
	Rue des Moulins Blancs	PBA	Poteau	8	Thorn Oracle	Master SON-T PIA Plus 70	7039	Glacière	297-000	Console AG		-0,23545877	44,9219541	287	297	10 rue de la Glacière	FAUX	FAUX	2020	FAUX	FAUX
	Rue des Moulins Blancs	Néant	Façade	6	Thorn Oracle	Master SON-T PIA Plus 70	7039	Georges Clémenceau	297-000	Console AG				287	297	Entrée Stade H. Brethous à côté 135 av Georges Clemenceau	FAUX	FAUX	2020	FAUX	FAUX
	Rue des Murs	Néant	Façade	0	Schröder Comatelec Neos	Master SON-T PIA Plus 100	7039	Chais	299-001	Néant	Eclairage public non visible	-0,24781446	44,9139815	288	299	66 rue des Chais	FAUX	FAUX	2020	FAUX	FAUX
	Rue des Murs	Néant	Façade	0	Schröder Comatelec Neos	Master SON-T PIA Plus 100	7039	Chais	299-002	Néant		-0,24768423	44,9137924	288	299	66 rue des Chais	FAUX	FAUX	2020	FAUX	FAUX
	Rue des Murs	Néant	Façade	0	Schröder Comatelec Neos	Master SON-T PIA Plus 100	7039	Chais	299-003	Néant	Eclairage public non visible	-0,24750742	44,9135531	288	299	66 rue des Chais	FAUX	FAUX	2020	FAUX	FAUX
	Rue des Réaux	PBA	Poteau	8	Thorn Oracle	Master SON-T PIA Plus 70	7039		350-000	Console AG	Mauvaise luminosité / Eclairage public caché par un arbre	-0,23676123	44,8956552	289	350		FAUX	FAUX	2020	FAUX	FAUX
	Rue des Réaux	PBA	Poteau	8	Thorn Oracle	Master SON-T PIA Plus 70	7039		350-000	Console AG	Doute sur l'éclairage public	-0,2362998	44,8956836	289	350		FAUX	FAUX	2020	FAUX	FAUX

	Rue des Réaux	PBA	Poteau	8	Thorn Oracle	Master SON-T PIA Plus 70	7039		350-000	Console AG		-0,23581571	44,8957142	289	350		FAUX	FAUX	2020	FAUX	FAUX
	Rue des Réaux	PBA	Poteau	8	Thorn Oracle	Master SON-T PIA Plus 70	7039		350-000	Console AG	Doute sur l'éclairage public / Eclairage public caché par un arbre	-0,23845614	44,8957458	289	350		FAUX	FAUX	2020	FAUX	FAUX
	Rue des Réaux	PBA	Poteau	8	Thorn Oracle	Master SON-T PIA Plus 70	7039		350-000	Console AG	Doute sur l'éclairage public	-0,23800051	44,895676	289	350		FAUX	FAUX	2020	FAUX	FAUX
	Rue des Réaux	PBA	Poteau	8	Thorn Oracle	Master SON-T PIA Plus 70	7039		350-000	Console AG	Doute sur l'éclairage public	-0,23763447	44,8956107	289	350		FAUX	FAUX	2020	FAUX	FAUX
	Rue des Réaux	PBA	Poteau	8	Thorn Oracle	Master SON-T PIA Plus 70	7039		350-000	Console AG	Doute sur l'éclairage public / Eclairage public caché par un arbre	-0,23535996	44,895735	289	350		FAUX	FAUX	2020	FAUX	FAUX
	Rue des Réaux	PBA	Poteau	8	Thorn Oracle	Master SON-T PIA Plus 70	7039		350-000	Console AG		-0,23490037	44,8957502	289	350		FAUX	FAUX	2020	FAUX	FAUX
	Rue des Réaux	PBA	Poteau	8	Thorn Oracle	Master SON-T PIA Plus 70	7039		350-000	Console AG		-0,23417258	44,8957518	289	350		FAUX	FAUX	2020	FAUX	FAUX
	Rue des Réaux	PBA	Poteau	8	Thorn Oracle	Master SON-T PIA Plus 70	7039		350-000	Console AG		-0,23345522	44,8956961	289	350		FAUX	FAUX	2020	FAUX	FAUX
	Rue des Réaux	PBA	Poteau	8	Thorn Oracle	Master SON-T PIA Plus 70	7039		350-000	Console AG	Mauvaise luminosité	-0,23309443	44,8956504	289	350		FAUX	FAUX	2020	FAUX	FAUX
	Rue des Réaux	PBA	Poteau	8	Thorn Oracle	Master SON-T PIA Plus 70	7039		350-000	Console AG		-0,23267292	44,8956535	289	350		FAUX	FAUX	2020	FAUX	FAUX
	Rue des Réaux	PBA	Poteau	8	Thorn Oracle	Master SON-T PIA Plus 70	7039		350-000	Console AG		-0,23186806	44,8956159	289	350		FAUX	FAUX	2020	FAUX	FAUX
	Rue des Réaux	PBA	Poteau	8	Thorn Oracle	Master SON-T PIA Plus 70	7039		350-000	Console AG		-0,23146559	44,8955591	289	350		FAUX	FAUX	2020	FAUX	FAUX
	Rue des Réaux	PBA	Poteau	8	Thorn Oracle	Master SON-T PIA Plus 70	7039		350-000	Console AG		-0,2309422	44,895517	289	350		FAUX	FAUX	2020	FAUX	FAUX
	Rue des Réaux	PBA	Poteau	8	Thorn Oracle	Master SON-T PIA Plus 70	7039		350-000	Console AG		-0,23074336	44,8957862	289	350		FAUX	FAUX	2020	FAUX	FAUX
	Rue des Réaux	PBA	Poteau	8	Thorn Oracle	Master SON-T PIA Plus 70	7039		350-000	Console AG		-0,23049031	44,8960953	289	350		FAUX	FAUX	2020	FAUX	FAUX

	Rue des Réaux	PBA	Poteau	8	Thorn Oracle	Master SON-T PIA Plus 70	7039		350-000	Console AG	Mauvaise luminosité	-0,23025133	44,8963861	289	350		FAUX	FAUX	2020	FAUX	FAUX
	Rue des Réaux	PBA	Poteau	8	Thorn Oracle	Master SON-T PIA Plus 70	7039		350-000	Console AG		-0,23004091	44,8966454	289	350		FAUX	FAUX	2020	FAUX	FAUX
	Rue des Réaux	PBA	Poteau	8	Thorn Oracle	Master SON-T PIA Plus 70	7039		350-000	Console AG		-0,22979061	44,8969487	289	350		FAUX	FAUX	2020	FAUX	FAUX
	Rue des Réaux	PBA	Poteau	8	Thorn Oracle	Master SON-T PIA Plus 70	7039		350-000	Console AG		-0,22932025	44,8975275	289	350		FAUX	FAUX	2020	FAUX	FAUX
	Rue des Réaux	PBA	Poteau	8	Thorn Oracle	Master SON-T PIA Plus 70	7039		350-000	Console AG		-0,22908983	44,8978133	289	350		FAUX	FAUX	2020	FAUX	FAUX
	Rue des Réaux	PBA	Poteau	8	Thorn Oracle	Master SON-T PIA Plus 70	7039		350-000	Console AG		-0,22885525	44,8981069	289	350		FAUX	FAUX	2020	FAUX	FAUX
	Rue des Réaux	PBA	Poteau	8	Thorn Oracle	Master SON-T PIA Plus 70	7039		350-000	Console AG		-0,22872092	44,8982703	289	350		FAUX	FAUX	2020	FAUX	FAUX
10	Rue des Rosiers	Mât bi-section	Poteau	3,5	Indal Industria Logo	Master colour CDM-T 70W/830	7039	Terrain de Manœuvre	361-002	Néant		-0,23641658	44,9061804	290	361	à côté de l'école primaire 1 rue des Eglantiers	FAUX	FAUX	2020	FAUX	FAUX
14	Rue des Rosiers	Mât bi-section	Poteau	3,5	Indal Industria Logo	Master colour CDM-T 70W/830	7039	Terrain de Manœuvre	361-001	Néant		-0,23628403	44,9060709	290	361	à côté de l'école primaire 1 rue des Eglantiers	FAUX	FAUX	2020	FAUX	FAUX
	Rue des Saules	Mât CC RAL	Poteau	8	Thorn Oracle	Master SON-T PIA Plus 70	7039	Cormier	377-000	Crosse KCE RAL		-0,21410398	44,9046523	291	377	en face 33 rue du Cormier	FAUX	FAUX	2020	FAUX	FAUX
	Rue des Saules	Mât CC RAL	Poteau	8	Thorn Oracle	Master SON-T PIA Plus 70	7039	Cormier	377-000	Crosse KCE RAL		-0,21388426	44,9045392	291	377	en face 33 rue du Cormier	FAUX	FAUX	2020	FAUX	FAUX
	Rue des Saules	Mât CC RAL	Poteau	8	Thorn Oracle	Master SON-T PIA Plus 70	7039	Cormier	377-000	Crosse KCE RAL		-0,21398755	44,9042754	291	377	en face 33 rue du Cormier	FAUX	FAUX	2020	FAUX	FAUX
25	Rue des Saules	Mât CC RAL	Poteau	8	Thorn Oracle	Master SON-T PIA Plus 70	7039	Cormier	377-000	Crosse KCE RAL		-0,21441472	44,9041923	291	377	en face 33 rue du Cormier	FAUX	FAUX	2020	FAUX	FAUX
	Rue des Saules	Mât CC RAL	Poteau	8	Thorn Oracle	Master SON-T PIA Plus 70	7039	Saules	377-000	Crosse KCE RAL		-0,21457449	44,903829	291	377	en face 40 sur des Saules	FAUX	FAUX	2020	FAUX	FAUX
	Rue des Saules	Mât CC RAL	Poteau	8	Thorn Oracle	Master SON-T PIA Plus 70	7039	Saules	377-000	Crosse KCE RAL		-0,21464578	44,9035736	291	377	en face 40 sur des Saules	FAUX	FAUX	2020	FAUX	FAUX
	Rue des Saules	Mât CC RAL	Poteau	8	Thorn Oracle	Master SON-T PIA Plus 70	7039	Saules	377-000	Crosse KCE RAL		-0,21472647	44,9032873	291	377	en face 40 sur des Saules	FAUX	FAUX	2020	FAUX	FAUX
	Rue des Saules	Mât CC RAL	Poteau	8	Thorn Oracle	Master SON-T PIA Plus 70	7039	Saules	377-000	Crosse KCE RAL		-0,21478272	44,9030845	291	377	en face 40 sur des Saules	FAUX	FAUX	2020	FAUX	FAUX

	Rue des Saules	Mât CC RAL	Poteau	8	Thorn Oracle	Master SON-T PIA Plus 70	7039	Saules	377-000	Crosse KCE RAL		-0,21490807	44,9028867	291	377	en face 40 sur des Saules	FAUX	FAUX	2020	FAUX	FAUX
	Rue des Saules	Mât CC RAL	Poteau	8	Thorn Oracle	Master SON-T PIA Plus 70	7039	Saules	377-000	Crosse KCE RAL		-0,21518461	44,9027479	291	377	en face 40 sur des Saules	FAUX	FAUX	2020	FAUX	FAUX
	Rue des Saules	Mât CC RAL	Poteau	8	Thorn Oracle	Master SON-T PIA Plus 70	7039	Saules	377-000	Crosse KCE RAL		-0,21540065	44,9026056	291	377	en face 40 sur des Saules	FAUX	FAUX	2020	FAUX	FAUX
	Rue des Saules	Mât CC RAL	Poteau	8	Thorn Oracle	Master SON-T PIA Plus 70	7039	Saules	377-000	Crosse KCE RAL		-0,21565799	44,9024637	291	377	en face 40 sur des Saules	FAUX	FAUX	2020	FAUX	FAUX
	Rue des Saules	Mât CC RAL	Poteau	8	Thorn Oracle	Master SON-T PIA Plus 70	7039	Saules	377-000	Crosse KCE RAL		-0,21599091	44,9022815	291	377	en face 40 sur des Saules	FAUX	FAUX	2020	FAUX	FAUX
	Rue des Saules	Mât CC RAL	Poteau	8	Thorn Oracle	Master SON-T PIA Plus 70	7039	Saules	377-000	Crosse KCE RAL		-0,21626799	44,9022604	291	377	en face 40 sur des Saules	FAUX	FAUX	2020	FAUX	FAUX
	Rue des Saules	Mât CC RAL	Poteau	8	Thorn Oracle	Master SON-T PIA Plus 70	7039	Saules	377-000	Crosse KCE RAL		-0,21664207	44,9024103	291	377	en face 40 sur des Saules	FAUX	FAUX	2020	FAUX	FAUX
	Rue des Saules	Mât CC RAL	Poteau	8	Thorn Oracle	Master SON-T PIA Plus 70	7039	Saules	377-000	Crosse KCE RAL		-0,21697908	44,9024714	291	377	en face 40 sur des Saules	FAUX	FAUX	2020	FAUX	FAUX
	Rue des Saules	Mât CC RAL	Poteau	8	Thorn Oracle	Master SON-T PIA Plus 70	7039	Saules	377-000	Crosse KCE RAL		-0,21722368	44,9025158	291	377	en face 40 sur des Saules	FAUX	FAUX	2020	FAUX	FAUX
	Rue des Saules	Mât CC RAL	Poteau	8	Thorn Oracle	Master SON-T PIA Plus 70	7039	Saules	377-000	Crosse KCE RAL		-0,21750395	44,9025672	291	377	en face 40 sur des Saules	FAUX	FAUX	2020	FAUX	FAUX
	Rue des Saules	Mât CC RAL	Poteau	8	Thorn Oracle	Master SON-T PIA Plus 70	7039	Saules	377-000	Crosse KCE RAL	Eclairage public caché par un arbre	-0,21774397	44,9026106	291	377	en face 40 sur des Saules	FAUX	FAUX	2020	FAUX	FAUX
	Rue des Saules	Mât CC RAL	Poteau	8	Thorn Oracle	Master SON-T PIA Plus 70	7039	Saules	377-000	Crosse KCE RAL		-0,21813895	44,9026856	291	377	en face 40 sur des Saules	FAUX	FAUX	2020	FAUX	FAUX
	Rue des Saules	Mât CC RAL	Poteau	8	Thorn Oracle	Master SON-T PIA Plus 70	7039	Saules	377-000	Crosse KCE RAL	Mauvaise luminosité	-0,21833942	44,9029207	291	377	en face 40 sur des Saules	FAUX	FAUX	2020	FAUX	FAUX
	Rue des Saules	Mât CC RAL	Poteau	8	Thorn Oracle	Master SON-T PIA Plus 70	7039	Saules	377-000	Crosse KCE RAL		-0,21832602	44,9031871	291	377	en face 40 sur des Saules	FAUX	FAUX	2020	FAUX	FAUX
	Rue des Saules	Mât CC RAL	Poteau	8	Thorn Oracle	Master SON-T PIA Plus 70	7039	Saules	377-000	Crosse KCE RAL		-0,21831187	44,9034458	291	377	en face 40 sur des Saules	FAUX	FAUX	2020	FAUX	FAUX
	Rue des Saules	Mât CC RAL	Poteau	8	Thorn Oracle	Master SON-T PIA Plus 70	7039	Saules	377-000	Crosse KCE RAL		-0,21843648	44,9036458	291	377	en face 40 sur des Saules	FAUX	FAUX	2020	FAUX	FAUX
	Rue des Saules	Mât CC RAL	Poteau	8	Thorn Oracle	Master SON-T PIA Plus 70	7039	Saules	377-000	Crosse KCE RAL		-0,21849567	44,9037055	291	377	en face 40 sur des Saules	FAUX	FAUX	2020	FAUX	FAUX

	Rue des Saules	Mât CC RAL	Poteau	8	Thorn Oracle	Master SON-T PIA Plus 70	7039	Saules	377-000	Crosse KCE RAL		-0,21876897	44,9037603	291	377	en face 40 sur des Saules	FAUX	FAUX	2020	FAUX	FAUX
	Rue des Saules	Mât CC RAL	Poteau	8	Thorn Oracle	Master SON-T PIA Plus 70	7039	Saules	377-000	Crosse KCE RAL		-0,21882096	44,9039621	291	377	en face 40 sur des Saules	FAUX	FAUX	2020	FAUX	FAUX
	Rue des Saules	Mât CC RAL	Poteau	8	Thorn Oracle	Master SON-T PIA Plus 70	7039	Saules	377-000	Crosse KCE RAL		-0,21881459	44,9041619	291	377	en face 40 sur des Saules	FAUX	FAUX	2020	FAUX	FAUX
	Rue des Saules	Mât CC RAL	Poteau	8	Thorn Oracle	Master SON-T PIA Plus 70	7039	Saules	377-000	Crosse KCE RAL		-0,21940039	44,9040682	291	377	en face 40 sur des Saules	FAUX	FAUX	2020	FAUX	FAUX
	Rue des Saules	Mât CC RAL	Poteau	8	Thorn Oracle	Master SON-T PIA Plus 70	7039	Saules	377-000	Crosse KCE RAL		-0,21881099	44,9043949	291	377	en face 40 sur des Saules	FAUX	FAUX	2020	FAUX	FAUX
	Rue des Saules	Mât CC RAL	Poteau	8	Thorn Oracle	Master SON-T PIA Plus 70	7039	Saules	377-000	Crosse KCE RAL		-0,21891399	44,9045371	291	377	en face 40 sur des Saules	FAUX	FAUX	2020	FAUX	FAUX
	Rue des Saules	Mât CC RAL	Poteau	8	Thorn Oracle	Master SON-T PIA Plus 70	7039	Saules	377-000	Crosse KCE RAL		-0,2189033	44,9047965	291	377	en face 40 sur des Saules	FAUX	FAUX	2020	FAUX	FAUX
	Rue des Saules	Mât CC RAL	Poteau	8	Thorn Oracle	Master SON-T PIA Plus 70	7039	Saules	377-000	Crosse KCE RAL		-0,21889587	44,9050566	291	377	en face 40 sur des Saules	FAUX	FAUX	2020	FAUX	FAUX
	Rue des Saules	Mât CC RAL	Poteau	8	Thorn Oracle	Master SON-T PIA Plus 70	7039	Saules	377-000	Crosse KCE RAL		-0,21888486	44,9053202	291	377	en face 40 sur des Saules	FAUX	FAUX	2020	FAUX	FAUX
	Rue des Saules	Mât CC RAL	Poteau	8	Thorn Oracle	Master SON-T PIA Plus 70	7039	Cormier	377-000	Crosse KCE RAL	Eclairage public caché par un arbre	-0,21430939	44,9045762	291	377	en face 33 rue du Cormier	FAUX	FAUX	2020	FAUX	FAUX
	Rue des Saules	Mât CC RAL	Poteau	8	Thorn Oracle	Master SON-T PIA Plus 70	7039	Cormier	377-000	Crosse KCE RAL		-0,21437106	44,9050397	291	377	en face 33 rue du Cormier	FAUX	FAUX	2020	FAUX	FAUX
	Rue des Saules	Mât CC RAL	Poteau	8	Thorn Oracle	Master SON-T PIA Plus 70	7039	Cormier	377-000	Crosse KCE RAL	Eclairage public caché par un arbre	-0,21418122	44,9050963	291	377	en face 33 rue du Cormier	FAUX	FAUX	2020	FAUX	FAUX
	Rue des Saules	Mât CC RAL	Poteau	8	Thorn Oracle	Master SON-T PIA Plus 70	7039	Cormier	377-000	Crosse KCE RAL		-0,21432125	44,905192	291	377	en face 33 rue du Cormier	FAUX	FAUX	2020	FAUX	FAUX
	Rue des Saules	Mât CC RAL	Poteau	8	Thorn Oracle	Master SON-T PIA Plus 70	7039	Cormier	377-000	Crosse KCE RAL		-0,21427356	44,9053634	291	377	en face 33 rue du Cormier	FAUX	FAUX	2020	FAUX	FAUX
	Rue des Tonneliers	Néant	Façade	8	Thorn Oracle	Master SON-T PIA Plus 70	7039	Tonneliers	409-000	Console AG	Coffret à 15m à gauche du poste	-0,2481838	44,9107622	292	409	en face 19 rue des Tonneliers	FAUX	FAUX	2020	FAUX	FAUX
	Rue des Tonneliers	Néant	Façade	8	Thorn Oracle	Master SON-T PIA Plus 70	7039	Tonneliers	409-000	Console AG	Coffret à 15m à gauche du poste	-0,2479002	44,9107252	292	409	en face 19 rue des Tonneliers	FAUX	FAUX	2020	FAUX	FAUX

	Rue des Tonneliers	PBA	Poteau	8	Thorn Oracle	Master SON-T PIA Plus 70	7039	Tonneliers	409-000	Console AG	Coffret à 15m à gauche du poste	-0,24763065	44,9107008	292	409	en face 19 rue des Tonneliers	FAUX	FAUX	2020	FAUX	FAUX
	Rue des Tonneliers	PBA	Poteau	8	Thorn Oracle	Master SON-T PIA Plus 70	7039	Tonneliers	409-000	Console AG	Coffret à 15m à gauche du poste			292	409	en face 19 rue des Tonneliers	FAUX	FAUX	2020	FAUX	FAUX
	Rue des Treilles	Néant	Façade	8	Thorn Oracle	Master SON-T PIA Plus 70	7039		415-000	Console AG		-0,23904834	44,9156912	293	415		FAUX	FAUX	2020	FAUX	FAUX
	Rue des Treilles	Néant	Façade	8	Thorn Oracle	Master SON-T PIA Plus 70	7039		415-000	Console AG		-0,23850317	44,9156674	293	415		FAUX	FAUX	2020	FAUX	FAUX
	Rue des Treilles	Néant	Façade	8	Thorn Oracle	Master SON-T PIA Plus 70	7039		415-000	Console AG		-0,23758165	44,9154736	293	415		FAUX	FAUX	2020	FAUX	FAUX
	Rue des Trois Frères Béjard	PBA	Poteau	8	Thorn Oracle	Master SON-T PIA Plus 70	7039	Alain Debet	027-000	Console AG		-0,24126039	44,9212815	294	027	en face 14 place René Beauchamps	FAUX	FAUX	2020	FAUX	FAUX
	Rue des Trois Frères Béjard	PBA	Poteau	8	Thorn Oracle	Master SON-T PIA Plus 70	7039	Alain Debet	027-000	Console AG	Mauvaise luminosité	-0,24100955	44,9214783	294	027	en face 14 place René Beauchamps	FAUX	FAUX	2020	FAUX	FAUX
	Rue des Trois Frères Béjard	PBA	Poteau	8	Thorn Oracle	Master SON-T PIA Plus 70	7039	Alain Debet	027-000	Console AG	Mauvaise luminosité	-0,24072402	44,9217049	294	027	en face 14 place René Beauchamps	FAUX	FAUX	2020	FAUX	FAUX
	Rue des Trois Frères Béjard	Mât CC RAL	Poteau	8		Master SON-T PIA Plus 70		Pasteur	027-000	Crosse KCE RAL		-0,23740223	44,9239087	294	027	en face 44 rue Pasteur	FAUX	FAUX	2020	FAUX	FAUX
	Rue des Trois Frères Béjard	Potence	Façade	8	Thorn Oracle	Master SON-T PIA Plus 70	7039	Pasteur	027-000	Console AG		-0,23715959	44,9238533	294	027	en face 44 rue Pasteur	FAUX	FAUX	2020	FAUX	FAUX
	Rue des Trois Frères Béjard	Mât CC RAL	Poteau	8	Thorn Oracle	Master SON-T PIA Plus 70	7039	Pasteur	027-000	Crosse KCE RAL		-0,23752416	44,9236788	294	027	en face 44 rue Pasteur	VRAI	FAUX	2020	FAUX	FAUX
	Rue des Trois Frères Béjard	PBA	Poteau	8	Thorn Oracle	Master SON-T PIA Plus 70	7039	Pasteur	027-000	Console AG		-0,23838726	44,9232348	294	027	en face 44 rue Pasteur	FAUX	FAUX	2020	FAUX	FAUX
	Rue des Trois Frères Béjard	PBA	Poteau	8	Thorn Oracle	Master SON-T PIA Plus 70	7039	Pasteur	027-000	Console AG		-0,23874885	44,9230566	294	027	en face 44 rue Pasteur	FAUX	FAUX	2020	FAUX	FAUX
	Rue des Trois Frères Béjard	PBA	Poteau	8	Thorn Oracle	Master SON-T PIA Plus 70	7039	Pasteur	027-000	Console AG		-0,23920001	44,9228277	294	027	en face 44 rue Pasteur	FAUX	FAUX	2020	FAUX	FAUX
	Rue des Trois Frères Béjard	PBA	Poteau	8	Thorn Oracle	Master SON-T PIA Plus 70	7039	Pasteur	027-000	Console AG		-0,23963167	44,9226168	294	027	en face 44 rue Pasteur	FAUX	FAUX	2020	FAUX	FAUX
	Rue des Trois Frères Béjard	PBA	Poteau	8	Thorn Oracle	Master SON-T PIA Plus 70	7039	Pasteur	027-000	Console AG		-0,24006407	44,9223905	394	027	en face 44 rue Pasteur	FAUX	FAUX	2020	FAUX	FAUX
	Rue des Trois Frères Béjard	PBA	Poteau	8	Thorn Oracle	Master SON-T PIA Plus 70	7039	Pasteur	027-000	Console AG		-0,24023688	44,9222372	294	027	en face 44 rue Pasteur	FAUX	FAUX	2020	FAUX	FAUX

	Rue des Trois Frères Béjard		Poteau	8	Thorn Oracle	Master SON-T PIA Plus 70	7039	Alain Debet	027-000			-0,24039892	44,9220738	294	027	en face 14 place René Beauchamps	FAUX	FAUX	2020	FAUX	FAUX
	Rue des Trois Frères Béjard	Mât CC RAL	Poteau	8	Thorn Oracle	Master SON-T PIA Plus 70	7039	Alain Debet	027-000	Crosse KCE RAL		-0,23752416	44,9236788	294	027	en face 14 place René Beauchamps	VRAI	FAUX	2020	FAUX	FAUX
	Rue Dieudonné Costes	Mât CC RAL	Poteau	8	Thorn Oracle	Master SON-T PIA Plus 70	7039	Gontet	118-000	Crosse KCE RAL		-0,2310011	44,9232816	295	118	à côté du 20 rue de l'Algérie	FAUX	FAUX	2020	FAUX	FAUX
	Rue Dieudonné Costes	Mât CC RAL	Poteau	8	Thorn Oracle	Master SON-T PIA Plus 70	7039	Gontet	118-000	Crosse KCE RAL		-0,23125301	44,9231841	295	118	à côté du 20 rue de l'Algérie	FAUX	FAUX	2020	FAUX	FAUX
	Rue Dieudonné Costes	Mât CC RAL	Poteau	8	Thorn Oracle	Master SON-T PIA Plus 70	7039	Gontet	118-000	Crosse KCE RAL		-0,23146388	44,9230862	295	118	à côté du 20 rue de l'Algérie	FAUX	FAUX	2020	FAUX	FAUX
	Rue Dieudonné Costes	Mât CC RAL	Poteau	8	Thorn Oracle	Master SON-T PIA Plus 70	7039	Gontet	118-000	Crosse KCE RAL		-0,23174248	44,9229552	295	118	à côté du 20 rue de l'Algérie	FAUX	FAUX	2020	FAUX	FAUX
	Rue Dieudonné Costes	Mât CC RAL	Poteau	8	Thorn Oracle	Master SON-T PIA Plus 70	7039	Gontet	118-000	Crosse KCE RAL		-0,23200495	44,9228313	295	118	à côté du 20 rue de l'Algérie	FAUX	FAUX	2020	FAUX	FAUX
	Rue Dieudonné Costes	Mât CC RAL	Poteau	8	Thorn Oracle	Master SON-T PIA Plus 70	7039	Gontet	118-000	Crosse KCE RAL		-0,23073548	44,9233841	295	118	à côté du 20 rue de l'Algérie	FAUX	FAUX	2020	FAUX	FAUX
	Rue Dieudonné Costes	Mât CC RAL	Poteau	8	Thorn Oracle	Master SON-T PIA Plus 70	7039	Gontet	118-000	Crosse KCE RAL		-0,23229693	44,9227964	295	118	à côté du 20 rue de l'Algérie	FAUX	FAUX	2020	FAUX	FAUX
	Rue Dieudonné Costes	Mât CC RAL	Poteau	8	Thorn Oracle	Master SON-T PIA Plus 70	7039	Gontet	118-000	Crosse KCE RAL		-0,23242664	44,9226561	295	118	à côté du 20 rue de l'Algérie	FAUX	FAUX	2020	FAUX	FAUX
	Rue Dieudonné Costes	Mât CC RAL	Poteau	8	Thorn Oracle	Master SON-T PIA Plus 70	7039	Gontet	118-000	Crosse KCE RAL		-0,23259523	44,9224943	295	118	à côté du 20 rue de l'Algérie	FAUX	FAUX	2020	FAUX	FAUX
	Rue Donnet		Poteau	8	Thorn Oracle	Master SON-T PIA Plus 70	7039	Alain Debet	137-000			-0,2403865	44,9207261	296	137	en face 14 place René Beauchamps	FAUX	FAUX	2020	FAUX	FAUX
en face 3	Rue Donnet	Néant	Poteau	8	Thorn Oracle	Master SON-T PIA Plus 70	7039	Alain Debet	191-004		Eclairage public non visible	-0,24061984	44,920718	296	191	en face 14 place René Beauchamps	FAUX	FAUX	2020	FAUX	FAUX
en face 8	Rue Donnet	Néant	Façade	0	Schröder Comatelec Neos	Master SON-T PIA Plus 70	7039	Alain Debet	137-000	Néant				296	137	en face 14 place René Beauchamps	FAUX	FAUX	2020	FAUX	FAUX
3	Rue Donnet	Néant	Façade	0	Schröder Comatelec Neos	Master SON-T PIA Plus 70	7039	Alain Debet	137-000	Néant				296	137	en face 14 place René Beauchamps	FAUX	FAUX	2020	FAUX	FAUX
Entrée Théâtre	Rue Donnet	Néant	Sol	8	Réglettes Led	Master SON-T PIA Plus 70		Alain Debet	137-000		15 unités			296	137	en face 14 place René Beauchamps	FAUX	FAUX	2020	FAUX	FAUX
	Rue du 1e R-A-C	PBA	Poteau	8	Thorn Oracle	Master SON-T PIA Plus 70	7039	Usine à gaz	002-001	Console AG		-0,24316682	44,9082825	297	002	Agence EDF, 10 impasse la Paillette	FAUX	FAUX	2020	FAUX	FAUX

	Rue du 1e R-A-C	Potence	Façade	8	Thorn Oracle	Master SON-T PIA Plus 70	7039	Usine à gaz	002-002	Console AG		-0,24286238	44,9081606	297	002	Agence EDF, 10 impasse la Paillette	FAUX	FAUX	2020	FAUX	FAUX
	Rue du 1e R-A-C	Potence	Façade	8	Thorn Oracle	Master SON-T PIA Plus 70	7039	Usine à gaz	002-003	Console AG		-0,24246573	44,9080056	297	002	Agence EDF, 10 impasse la Paillette	FAUX	FAUX	2020	FAUX	FAUX
	Rue du 1e R-A-C	PBA	Poteau	8	Thorn Oracle	Master SON-T PIA Plus 70	7039	Usine à gaz	002-004	Console AG		-0,24212286	44,9078844	297	002	Agence EDF, 10 impasse la Paillette	FAUX	FAUX	2020	FAUX	FAUX
	Rue du 1e R-A-C	PBA	Poteau	8	Thorn Oracle	Master SON-T PIA Plus 70	7039	Usine à gaz	002-005	Console AG		-0,24162658	44,9078464	297	002	Agence EDF, 10 impasse la Paillette	FAUX	FAUX	2020	FAUX	FAUX
2	Rue du Bison Gris	Mât CC RAL	Poteau	8	Thorn Oracle	Master SON-T PIA Plus 70	7039	Cruzeau	042-001	Crosse KCE RAL		-0,22486581	44,9080086	298	042	en face du 121 avenue de l'EpINETTE	FAUX	FAUX	2020	FAUX	FAUX
	Rue du Colonel Picot	PBA	Poteau	8	Thorn Oracle	Master SON-T PIA Plus 70	7039	EpINETTE	325-000	Console AG		-0,2333123	44,9141137	299	325	à côté 4 rue Honoré Vinson	FAUX	FAUX	2020	FAUX	FAUX
	Rue du Colonel Picot	PBA	Poteau	8	Thorn Oracle	Master SON-T PIA Plus 70	7039	EpINETTE	325-000	Console AG		-0,2330045	44,9144589	299	325	à côté 4 rue Honoré Vinson	FAUX	FAUX	2020	FAUX	FAUX
angle rue d'Alsace Lorraine	Rue du Colonel Picot	PBA	Poteau	8	Thorn Oracle	Master SON-T PIA Plus 70	7039	EpINETTE	325-000	Console AG		-0,23258296	44,9149372	299	325	à côté 4 rue Honoré Vinson	FAUX	FAUX	2020	FAUX	FAUX
15	Rue du Colonel Picot	PBA	Poteau	8	Thorn Oracle	Master SON-T PIA Plus 70	7039	EpINETTE	325-000	Console AG				299	325	à côté 4 rue Honoré Vinson	FAUX	FAUX	2020	FAUX	FAUX
	Rue du Cormier	Mât CC RAL	Poteau	8	Thorn Oracle	Master SON-T PIA Plus 70	7039	Cormier	116-000	Crosse KCE RAL		-0,21951057	44,9056638	300	116	en face 33 rue du Cormier	FAUX	FAUX	2020	FAUX	FAUX
	Rue du Cormier	Mât CC RAL	Poteau	8	Thorn Oracle	Master SON-T PIA Plus 70	7039	Cormier	116-000	Crosse KCE RAL		-0,21923337	44,9055728	300	116	en face 33 rue du Cormier	FAUX	FAUX	2020	FAUX	FAUX
	Rue du Cormier	Mât CC RAL	Poteau	8	Thorn Oracle	Master SON-T PIA Plus 70	7039	Cormier	116-000	Crosse KCE RAL		-0,21899648	44,9054889	300	116	en face 33 rue du Cormier	FAUX	FAUX	2020	FAUX	FAUX
	Rue du Cormier	Mât CC RAL	Poteau	8	Thorn Oracle	Master SON-T PIA Plus 70	7039	Cormier	116-000	Crosse KCE RAL		-0,21868645	44,9054226	300	116	en face 33 rue du Cormier	FAUX	FAUX	2020	FAUX	FAUX
	Rue du Cormier	Mât CC RAL	Poteau	8	Thorn Oracle	Master SON-T PIA Plus 70	7039	Cormier	116-000	Crosse KCE RAL		-0,21834376	44,9053542	300	116	en face 33 rue du Cormier	FAUX	FAUX	2020	FAUX	FAUX
	Rue du Cormier	Mât CC RAL	Poteau	8	Thorn Oracle	Master SON-T PIA Plus 70	7039	Cormier	116-000	Crosse KCE RAL		-0,21821102	44,905229	300	116	en face 33 rue du Cormier	FAUX	FAUX	2020	FAUX	FAUX
	Rue du Cormier	Mât CC RAL	Poteau	8	Thorn Oracle	Master SON-T PIA Plus 70	7039	Cormier	116-000	Crosse KCE RAL		-0,21807658	44,9049616	300	116	en face 33 rue du Cormier	FAUX	FAUX	2020	FAUX	FAUX
	Rue du Cormier	Mât CC RAL	Poteau	8	Thorn Oracle	Master SON-T PIA Plus 70	7039	Cormier	116-000	Crosse KCE RAL		-0,21787812	44,9049054	300	116	en face 33 rue du Cormier	FAUX	FAUX	2020	FAUX	FAUX

	Rue du Cormier	Mât CC RAL	Poteau	8	Thorn Oracle	Master SON-T PIA Plus 70	7039	Cormier	116-000	Crosse KCE RAL		-0,21756295	44,9048452	300	116	en face 33 rue du Cormier	FAUX	FAUX	2020	FAUX	FAUX
	Rue du Cormier	Mât CC RAL	Poteau	8	Thorn Oracle	Master SON-T PIA Plus 70	7039	Cormier	116-000	Crosse KCE RAL	Mauvaise luminosité	-0,21722042	44,9047807	300	116	en face 33 rue du Cormier	FAUX	FAUX	2020	FAUX	FAUX
	Rue du Cormier	Mât CC RAL	Poteau	8	Thorn Oracle	Master SON-T PIA Plus 70	7039	Cormier	116-000	Crosse KCE RAL		-0,21677892	44,9047309	300	116	en face 33 rue du Cormier	FAUX	FAUX	2020	FAUX	FAUX
	Rue du Cormier	Mât CC RAL	Poteau	8	Thorn Oracle	Master SON-T PIA Plus 70	7039	Cormier	116-000	Crosse KCE RAL		-0,2165067	44,9048515	300	116	en face 33 rue du Cormier	FAUX	FAUX	2020	FAUX	FAUX
	Rue du Cormier	Mât CC RAL	Poteau	8	Thorn Oracle	Master SON-T PIA Plus 70	7039	Cormier	116-000	Crosse KCE RAL		-0,2162174	44,9049727	300	116	en face 33 rue du Cormier	FAUX	FAUX	2020	FAUX	FAUX
	Rue du Cormier	Mât CC RAL	Poteau	8	Thorn Oracle	Master SON-T PIA Plus 70	7039	Cormier	116-000	Crosse KCE RAL		-0,21596902	44,9050012	300	116	en face 33 rue du Cormier	FAUX	FAUX	2020	FAUX	FAUX
	Rue du Cormier	Mât CC RAL	Poteau	8	Thorn Oracle	Master SON-T PIA Plus 70	7039	Cormier	116-000	Crosse KCE RAL		-0,21556607	44,9049192	300	116	en face 33 rue du Cormier	FAUX	FAUX	2020	FAUX	FAUX
	Rue du Cormier	Mât CC RAL	Poteau	8	Thorn Oracle	Master SON-T PIA Plus 70	7039	Cormier	116-000	Crosse KCE RAL		-0,21491088	44,9048106	300	116	en face 33 rue du Cormier	FAUX	FAUX	2020	FAUX	FAUX
	Rue du Cormier	Mât CC RAL	Poteau	8	Thorn Oracle	Master SON-T PIA Plus 70	7039	Cormier	116-000	Crosse KCE RAL		-0,21458164	44,9047379	300	116	en face 33 rue du Cormier	FAUX	FAUX	2020	FAUX	FAUX
	Rue du Cormier	Mât CC RAL	Poteau	8	Thorn Oracle	Master SON-T PIA Plus 70	7039	Cormier	116-000	Crosse KCE RAL		-0,21833768	44,9053556	300	116	en face 33 rue du Cormier	FAUX	FAUX	2020	FAUX	FAUX
	Rue du Docteur Nard	Mât CC RAL	Poteau	8	Thorn Oracle	Master SON-T PIA Plus 70	7039	Clinique	301-000	Crosse KCE RAL		-0,23002122	44,9230097	301	301	à côté 54 rue du Dr Nard	FAUX	FAUX	2020	FAUX	FAUX
	Rue du Docteur Nard	PBA	Poteau	8	Thorn Oracle	Master SON-T PIA Plus 70	7039	Beauséjour	301-000	Console AG		-0,23223612	44,9246374	301	301	en face lotissement Beauséjour, chemin du Petit Beauséjour	FAUX	FAUX	2020	FAUX	FAUX
	Rue du Docteur Nard	PBA	Poteau	8	Thorn Oracle	Master SON-T PIA Plus 70	7039	Beauséjour	301-000	Console AG		-0,23241192	44,9247474	301	301	en face lotissement Beauséjour, chemin du Petit Beauséjour	FAUX	FAUX	2020	FAUX	FAUX
	Rue du Docteur Nard	PBA	Poteau	8	Thorn Oracle	Master SON-T PIA Plus 70	7039	Clinique	301-000	Console AG		-0,22848611	44,920887	301	301	à côté 54 rue du Dr Nard	FAUX	FAUX	2020	FAUX	FAUX
	Rue du Docteur Nard	PBA	Poteau	8	Thorn Oracle	Master SON-T PIA Plus 70	7039	Clinique	301-000	Console AG		-0,22850781	44,9211621	301	301	à côté 54 rue du Dr Nard	FAUX	FAUX	2020	FAUX	FAUX
	Rue du Docteur Nard	PBA	Poteau	8	Thorn Oracle	Master SON-T PIA Plus 70	7039	Clinique	301-000	Console AG		-0,22853556	44,9213677	301	301	à côté 54 rue du Dr Nard	FAUX	FAUX	2020	FAUX	FAUX

	Rue du Docteur Nard	PBA	Poteau	8	Thorn Oracle	Master SON-T PIA Plus 70	7039	Clinique	301-000	Console AG		-0,2287035	44,9216985	301	301	à côté 54 rue du Dr Nard	FAUX	FAUX	2020	FAUX	FAUX
	Rue du Docteur Nard	PBA	Poteau	8	Thorn Oracle	Master SON-T PIA Plus 70	7039	Clinique	301-000	Console AG		-0,2287742	44,9218623	301	301	à côté 54 rue du Dr Nard	FAUX	FAUX	2020	FAUX	FAUX
	Rue du Docteur Nard	PBA	Poteau	8	Thorn Oracle	Master SON-T PIA Plus 70	7039	Clinique	301-000	Console AG		-0,2289389	44,922093	301	301	à côté 54 rue du Dr Nard	FAUX	FAUX	2020	FAUX	FAUX
	Rue du Docteur Nard	PBA	Poteau	8	Thorn Oracle	Master SON-T PIA Plus 70	7039	Clinique	301-000	Console AG		-0,22928753	44,9225539	301	301	à côté 54 rue du Dr Nard	FAUX	FAUX	2020	FAUX	FAUX
	Rue du Docteur Nard	PBA	Poteau	8	Thorn Oracle	Master SON-T PIA Plus 70	7039	Clinique	301-000	Console AG		-0,22932994	44,9227372	301	301	à côté 54 rue du Dr Nard	FAUX	FAUX	2020	FAUX	FAUX
	Rue du Docteur Nard	PBA	Poteau	8	Thorn Oracle	Master SON-T PIA Plus 70	7039	Clinique	301-000	Console AG		-0,229639	44,9230566	301	301	à côté 54 rue du Dr Nard	FAUX	FAUX	2020	FAUX	FAUX
	Rue du Docteur Nard	PBA	Poteau	8	Thorn Oracle	Master SON-T PIA Plus 70	7039	Clinique	301-000	Console AG		-0,22996432	44,9232701	301	301	à côté 54 rue du Dr Nard	FAUX	FAUX	2020	FAUX	FAUX
	Rue du Docteur Nard	PBA	Poteau	8	Thorn Oracle	Master SON-T PIA Plus 70	7039	Clinique	301-000	Console AG		-0,23022276	44,9234206	301	301	à côté 54 rue du Dr Nard	FAUX	FAUX	2020	FAUX	FAUX
	Rue du Docteur Nard	PBA	Poteau	8	Thorn Oracle	Master SON-T PIA Plus 70	7039	Clinique	301-000	Console AG		-0,23060243	44,9235861	301	301	à côté 54 rue du Dr Nard	FAUX	FAUX	2020	FAUX	FAUX
	Rue du Docteur Nard	PBA	Poteau	8	Thorn Oracle	Master SON-T PIA Plus 70	7039	Beauséjour	301-000	Console AG		-0,23099818	44,9239875	301	301	en face lotissement Beauséjour, chemin du Petit Beauséjour	FAUX	FAUX	2020	FAUX	FAUX
	Rue du Docteur Nard	PBA	Poteau	8	Thorn Oracle	Master SON-T PIA Plus 70	7039	Beauséjour	301-000	Console AG		-0,2314193	44,9241556	301	301	en face lotissement Beauséjour, chemin du Petit Beauséjour	FAUX	FAUX	2020	FAUX	FAUX
	Rue du Docteur Nard	PBA	Poteau	8	Thorn Oracle	Master SON-T PIA Plus 70	7039	Beauséjour	301-000	Console AG		-0,23180565	44,9243697	301	301	en face lotissement Beauséjour, chemin du Petit Beauséjour	FAUX	FAUX	2020	FAUX	FAUX
	Rue du Général de Monsabert		Poteau	8	Thorn Oracle	Master SON-T PIA Plus 70	7039	Monsabert	288-000			-0,22317212	44,9152782	302	288	en face 7 rue du Gal Monsabert	FAUX	FAUX	2020	FAUX	FAUX
	Rue du Général de Monsabert		Poteau	8	Thorn Oracle	Master SON-T PIA Plus 70	7039	Monsabert	288-000			-0,22331241	44,915445	302	288	en face 7 rue du Gal Monsabert	FAUX	FAUX	2020	FAUX	FAUX
	Rue du Général de Monsabert		Poteau	8	Thorn Oracle	Master SON-T PIA Plus 70	7039	Monsabert	288-000			-0,2235217	44,9153597	302	288	en face 7 rue du Gal Monsabert	FAUX	FAUX	2020	FAUX	FAUX

	Rue du Général de Monsabert		Poteau	8	Thorn Oracle	Master SON-T PIA Plus 70	7039	Monsabert	288-000			-0,223681	44,9155282	302	288	en face 7 rue du Gal Monsabert	FAUX	FAUX	2020	FAUX	FAUX
	Rue du Général de Monsabert		Poteau	8	Thorn Oracle	Master SON-T PIA Plus 70	7039	Monsabert	288-000			-0,22386895	44,9154367	302	288	en face 7 rue du Gal Monsabert	FAUX	FAUX	2020	FAUX	FAUX
	Rue du Général de Monsabert		Poteau	8	Thorn Oracle	Master SON-T PIA Plus 70	7039	Monsabert	288-000			-0,22404808	44,9156105	302	288	en face 7 rue du Gal Monsabert	FAUX	FAUX	2020	FAUX	FAUX
	Rue du Général de Monsabert		Poteau	8	Thorn Oracle	Master SON-T PIA Plus 70	7039	Monsabert	288-000			-0,22424767	44,9155167	302	288	en face 7 rue du Gal Monsabert	FAUX	FAUX	2020	FAUX	FAUX
	Rue du Général de Monsabert		Poteau	8	Thorn Oracle	Master SON-T PIA Plus 70	7039	Monsabert	288-000			-0,22439298	44,9156855	302	288	en face 7 rue du Gal Monsabert	FAUX	FAUX	2020	FAUX	FAUX
	Rue du Général de Monsabert		Poteau	8	Thorn Oracle	Master SON-T PIA Plus 70	7039	Monsabert	288-000			-0,22460799	44,9155981	302	288	en face 7 rue du Gal Monsabert	FAUX	FAUX	2020	FAUX	FAUX
	Rue du Général de Monsabert		Poteau	8	Thorn Oracle	Master SON-T PIA Plus 70	7039	Monsabert	288-000			-0,22475886	44,9157694	302	288	en face 7 rue du Gal Monsabert	FAUX	FAUX	2020	FAUX	FAUX
	Rue du Général de Monsabert		Poteau	8	Thorn Oracle	Master SON-T PIA Plus 70	7039	Monsabert	288-000			-0,22497308	44,9156795	302	288	en face 7 rue du Gal Monsabert	FAUX	FAUX	2020	FAUX	FAUX
	Rue du Général de Monsabert		Poteau	8	Thorn Oracle	Master SON-T PIA Plus 70	7039	Monsabert	288-000			-0,2251224	44,9158458	302	288	en face 7 rue du Gal Monsabert	FAUX	FAUX	2020	FAUX	FAUX
	Rue du Général de Monsabert		Poteau	8	Thorn Oracle	Master SON-T PIA Plus 70	7039	Monsabert	288-000			-0,22530707	44,9157662	302	288	en face 7 rue du Gal Monsabert	FAUX	FAUX	2020	FAUX	FAUX
	Rue du Général de Monsabert		Poteau	8	Thorn Oracle	Master SON-T PIA Plus 70	7039	Monsabert	288-000			-0,22548186	44,9159299	302	288	en face 7 rue du Gal Monsabert	FAUX	FAUX	2020	FAUX	FAUX
	Rue du Général de Monsabert		Poteau	8	Thorn Oracle	Master SON-T PIA Plus 70	7039	Monsabert	288-000			-0,22570725	44,9158405	302	288	en face 7 rue du Gal Monsabert	FAUX	FAUX	2020	FAUX	FAUX
	Rue du Général de Monsabert		Poteau	8	Thorn Oracle	Master SON-T PIA Plus 70	7039	Monsabert	288-000			-0,22585474	44,9160116	302	288	en face 7 rue du Gal Monsabert	FAUX	FAUX	2020	FAUX	FAUX
	Rue du Général de Monsabert		Poteau	8	Thorn Oracle	Master SON-T PIA Plus 70	7039	Monsabert	288-000			-0,22619652	44,9160797	302	288	en face 7 rue du Gal Monsabert	FAUX	FAUX	2020	FAUX	FAUX
	Rue du Général de Monsabert		Poteau	8	Thorn Oracle	Master SON-T PIA Plus 70	7039	Monsabert	288-000			-0,22642359	44,9160066	302	288	en face 7 rue du Gal Monsabert	FAUX	FAUX	2020	FAUX	FAUX
	Rue du Général de Monsabert		Poteau	8	Thorn Oracle	Master SON-T PIA Plus 70	7039	Monsabert	288-000			-0,22655798	44,9161593	302	288	en face 7 rue du Gal Monsabert	FAUX	FAUX	2020	FAUX	FAUX
	Rue du Général de Monsabert		Poteau	8	Thorn Oracle	Master SON-T PIA Plus 70	7039	Monsabert	288-000			-0,22682951	44,9160862	302	288	en face 7 rue du Gal Monsabert	FAUX	FAUX	2020	FAUX	FAUX

	Rue du Général de Monsabert		Poteau	8	Thorn Oracle	Master SON-T PIA Plus 70	7039	Monsabert	288-000			-0,22692136	44,9162393	302	288	en face 7 rue du Gal Monsabert	FAUX	FAUX	2020	FAUX	FAUX
	Rue du Général de Monsabert		Poteau	8	Thorn Oracle	Master SON-T PIA Plus 70	7039	Monsabert	288-000			-0,22718529	44,9161643	302	288	en face 7 rue du Gal Monsabert	FAUX	FAUX	2020	FAUX	FAUX
	Rue du Général de Monsabert		Poteau	8	Thorn Oracle	Master SON-T PIA Plus 70	7039	Monsabert	288-000			-0,22724086	44,916316	302	288	en face 7 rue du Gal Monsabert	FAUX	FAUX	2020	FAUX	FAUX
	Rue du Général de Monsabert		Poteau	8	Thorn Oracle	Master SON-T PIA Plus 70	7039	Monsabert	288-000		Eclairage public non visible	-0,22203993	44,9151699	302	288	en face 7 rue du Gal Monsabert	FAUX	FAUX	2020	FAUX	FAUX
	Rue du Général de Monsabert		Poteau	8	Thorn Oracle	Master SON-T PIA Plus 70	7039	Monsabert	288-000			-0,22227272	44,9150752	302	288	en face 7 rue du Gal Monsabert	FAUX	FAUX	2020	FAUX	FAUX
	Rue du Général de Monsabert		Poteau	8	Thorn Oracle	Master SON-T PIA Plus 70	7039	Monsabert	288-000			-0,22245819	44,9152483	302	288	en face 7 rue du Gal Monsabert	FAUX	FAUX	2020	FAUX	FAUX
	Rue du Général de Monsabert		Poteau	8	Thorn Oracle	Master SON-T PIA Plus 70	7039	Monsabert	288-000			-0,22269687	44,9151741	302	288	en face 7 rue du Gal Monsabert	FAUX	FAUX	2020	FAUX	FAUX
	Rue du Général de Monsabert		Poteau	8	Thorn Oracle	Master SON-T PIA Plus 70	7039	Monsabert	288-000			-0,2228796	44,915345	302	288	en face 7 rue du Gal Monsabert	FAUX	FAUX	2020	FAUX	FAUX
	Rue du Général Ragot		Poteau	8	Thorn Oracle	Master SON-T PIA Plus 70	7039	La Barraq	447-000			-0,23759188	44,896943	303	447	en face du 3 rue Général Ragot	FAUX	FAUX	2020	FAUX	FAUX
	Rue du Général Ragot		Poteau	8	Thorn Oracle	Master SON-T PIA Plus 70	7039	La Barraq	447-000			-0,23712089	44,8967541	303	447	en face du 3 rue Général Ragot	FAUX	FAUX	2020	FAUX	FAUX
	Rue du Général Ragot		Poteau	8	Thorn Oracle	Master SON-T PIA Plus 70	7039	La Barraq	447-000			-0,23696223	44,8972091	303	447	en face du 3 rue Général Ragot	FAUX	FAUX	2020	FAUX	FAUX
	Rue du Général Ragot		Poteau	8	Thorn Oracle	Master SON-T PIA Plus 70	7039	La Barraq	447-000			-0,23683919	44,8975126	303	447	en face du 3 rue Général Ragot	FAUX	FAUX	2020	FAUX	FAUX
	Rue du Général Ragot		Poteau	8	Thorn Oracle	Master SON-T PIA Plus 70	7039		447-000			-0,23672234	44,8977888	303	447		FAUX	FAUX	2020	FAUX	FAUX
	Rue du Général Ragot		Poteau	8	Thorn Oracle	Master SON-T PIA Plus 70	7039	La Barraq	447-000			-0,23658301	44,8981357	303	447	en face du 3 rue Général Ragot	FAUX	FAUX	2020	FAUX	FAUX
	Rue du Général Ragot		Poteau	8	Thorn Oracle	Master SON-T PIA Plus 70	7039	La Barraq	447-000			-0,23648619	44,8983601	303	447	en face du 3 rue Général Ragot	FAUX	FAUX	2020	FAUX	FAUX
	Rue du Général Ragot		Poteau	8	Thorn Oracle	Master SON-T PIA Plus 70	7039	La Barraq	447-000			-0,23649008	44,8983491	303	447	en face du 3 rue Général Ragot	FAUX	FAUX	2020	FAUX	FAUX
	Rue du Grand Sioux		Poteau	8	Thorn Oracle	Master SON-T PIA Plus 70	7039	Cruzeau	200-000			-0,22441766	44,9087602	304	200	en face du 121 avenue de l'Épinette	FAUX	FAUX	2020	FAUX	FAUX

	Rue du Grand Sioux		Poteau	8	Thorn Oracle	Master SON-T PIA Plus 70	7039	Cruzeau	200-000		Mauvaise luminosité	-0,22403323	44,9086694	304	200	en face du 121 avenue de l'Épinette	FAUX	FAUX	2020	FAUX	FAUX
	Rue du Grand Sioux		Poteau	8	Thorn Oracle	Master SON-T PIA Plus 70	7039	Cruzeau	200-000			-0,22361839	44,9085532	304	200	en face du 121 avenue de l'Épinette	FAUX	FAUX	2020	FAUX	FAUX
	Rue du Haras		Poteau	8	Thorn Oracle	Master SON-T PIA Plus 70	7039		213-000			-0,24004901	44,9192187	305	213		FAUX	FAUX	2020	FAUX	FAUX
	Rue du Haras		Poteau	8	Thorn Oracle	Master SON-T PIA Plus 70	7039		213-000			-0,24027676	44,9193271	305	213		FAUX	FAUX	2020	FAUX	FAUX
	Rue du Haras		Poteau	8	Thorn Oracle	Master SON-T PIA Plus 70	7039		213-000			-0,23923234	44,9188493	305	213		FAUX	FAUX	2020	FAUX	FAUX
	Rue du Haras		Poteau	8	Thorn Oracle	Master SON-T PIA Plus 70	7039		213-000			-0,23976029	44,9190784	305	213		FAUX	FAUX	2020	FAUX	FAUX
	Rue du Maréchal Bugeaud		Poteau	6	Thorn Oracle	Master SON-T PIA Plus 70	7039	Gontet	065-000			-0,23152035	44,9218543	306	065	à côté du 20 rue de l'Algérie	FAUX	FAUX	2020	FAUX	FAUX
	Rue du Maréchal Bugeaud		Poteau	6	Thorn Oracle	Master SON-T PIA Plus 70	7039	Gontet	065-000			-0,23135263	44,9215989	306	065	à côté du 20 rue de l'Algérie	FAUX	FAUX	2020	FAUX	FAUX
	Rue du Maréchal Bugeaud		Poteau	6	Thorn Oracle	Master SON-T PIA Plus 70	7039	Gontet	065-000			-0,23117033	44,9213288	306	065	à côté du 20 rue de l'Algérie	FAUX	FAUX	2020	FAUX	FAUX
	Rue du Maréchal Bugeaud		Poteau	6	Thorn Oracle	Master SON-T PIA Plus 70	7039	Gontet	065-000			-0,23102962	44,9211293	306	065	à côté du 20 rue de l'Algérie	FAUX	FAUX	2020	FAUX	FAUX
	Rue du Maréchal Bugeaud		Poteau	6	Thorn Oracle	Master SON-T PIA Plus 70	7039	Gontet	065-000			-0,23090178	44,9209361	306	065	à côté du 20 rue de l'Algérie	FAUX	FAUX	2020	FAUX	FAUX
	Rue du Maréchal Bugeaud		Poteau	6	Thorn Oracle	Master SON-T PIA Plus 70	7039	Gontet	065-000			-0,2307969	44,9207693	306	065	à côté du 20 rue de l'Algérie	FAUX	FAUX	2020	FAUX	FAUX
	Rue du Maréchal Bugeaud		Poteau	6	Thorn Oracle	Master SON-T PIA Plus 70	7039	Gontet	065-000			-0,23066839	44,9205762	306	065	à côté du 20 rue de l'Algérie	FAUX	FAUX	2020	FAUX	FAUX
	Rue du Maréchal Bugeaud		Poteau	6	Thorn Oracle	Master SON-T PIA Plus 70	7039	Gontet	065-000			-0,23052779	44,9203741	306	065	à côté du 20 rue de l'Algérie	FAUX	FAUX	2020	FAUX	FAUX
	Rue du Maréchal Bugeaud		Poteau	6	Thorn Oracle	Master SON-T PIA Plus 70	7039	Gontet	065-000			-0,23041393	44,9202068	306	065	à côté du 20 rue de l'Algérie	FAUX	FAUX	2020	FAUX	FAUX
7	Rue du Maréchal Juin		Poteau	8	Thorn Oracle	Master SON-T PIA Plus 70	7039	Gontet	235-004	Néant		-0,23277497	44,9223219	307	235	à côté du 20 rue de l'Algérie	FAUX	FAUX	2020	FAUX	FAUX
en face 4	Rue du Maréchal Juin		Poteau	8	Thorn Oracle	Master SON-T PIA Plus 70	7039	Gontet	235-003	Néant		-0,23283256	44,9221437	307	235	à côté du 20 rue de l'Algérie	FAUX	FAUX	2020	FAUX	FAUX

4	Rue du Maréchal Juin		Poteau	8	Thorn Oracle	Master SON-T PIA Plus 70	7039	Gontet	235-002	Néant		-0,23268486	44,9219696	307	235	à côté du 20 rue de l'Algérie	FAUX	FAUX	2020	FAUX	FAUX
2	Rue du Maréchal Juin		Poteau	8	Thorn Oracle	Master SON-T PIA Plus 70	7039	Gontet	235-001	Néant		-0,23262747	44,9217453	307	235	à côté du 20 rue de l'Algérie	FAUX	FAUX	2020	FAUX	FAUX
en face 11	Rue du Maréchal Juin		Poteau	8	Eclatec Eclat	Master SON-T PIA Plus 70	7039	Gontet	235-007	Néant		-0,23202469	44,9221791	307	235	à côté du 20 rue de l'Algérie	FAUX	FAUX	2020	FAUX	FAUX
6	Rue du Maréchal Juin		Poteau	8	Eclatec Eclat	Master SON-T PIA Plus 70	7039	Gontet	235-006	Néant		-0,23226416	44,9222299	307	235	à côté du 20 rue de l'Algérie	FAUX	FAUX	2020	FAUX	FAUX
15	Rue du Maréchal Juin		Poteau	8	Eclatec Eclat	Master SON-T PIA Plus 70	7039	Gontet	235-005	Néant	abs EP sur photo	-0,23176094	44,9221322	307	235	à côté du 20 rue de l'Algérie	FAUX	FAUX	2020	FAUX	FAUX
en face 9	Rue du Maréchal Juin		Poteau	8	Eclatec Eclat	Master SON-T PIA Plus 70	7039	Gontet	235-008	Néant		-0,23253618	44,922277	307	235	à côté du 20 rue de l'Algérie	FAUX	FAUX	2020	FAUX	FAUX
	Rue du Maréchal Leclerc		Poteau	8	Thorn Oracle	Master SON-T PIA Plus 70	7039	Sablière	252-000			-0,24576463	44,9085737	308	252	en face 16 rue de la Sablière	FAUX	FAUX	2020	FAUX	FAUX
	Rue du Maréchal Leclerc		Poteau	8	Thorn Oracle	Master SON-T PIA Plus 70	7039	Sablière	252-000			-0,2458651	44,9082053	308	252	en face 16 rue de la Sablière	FAUX	FAUX	2020	FAUX	FAUX
	Rue du Maréchal Leclerc		Poteau	8	Thorn Oracle	Master SON-T PIA Plus 70	7039	Sablière	252-000			-0,24596477	44,907942	308	252	en face 16 rue de la Sablière	FAUX	FAUX	2020	FAUX	FAUX
	Rue du Maréchal Leclerc		Poteau	8	Thorn Oracle	Master SON-T PIA Plus 70	7039	Sablière	252-000		Mauvaise luminosité	-0,24611655	44,9073872	308	252	en face 16 rue de la Sablière	FAUX	FAUX	2020	FAUX	FAUX
	Rue du Maréchal Leclerc		Poteau	8	Thorn Oracle	Master SON-T PIA Plus 70	7039	Sablière	252-000			-0,24606669	44,9076754	308	252	en face 16 rue de la Sablière	FAUX	FAUX	2020	FAUX	FAUX
	Rue du Maréchal Lyautey		Poteau	8	Thorn Oracle	Master SON-T PIA Plus 70	7039	Gontet	266-000			-0,2323969	44,9214028	309	266	à côté du 20 rue de l'Algérie	FAUX	FAUX	2020	FAUX	FAUX
	Rue du Maréchal Lyautey		Poteau	8	Thorn Oracle	Master SON-T PIA Plus 70	7039	Gontet	266-000		Eclairage public non visible	-0,23231401	44,9212401	309	266	à côté du 20 rue de l'Algérie	FAUX	FAUX	2020	FAUX	FAUX
	Rue du Maréchal Lyautey		Poteau	8	Thorn Oracle	Master SON-T PIA Plus 70	7039	Gontet	266-000			-0,23216044	44,9210074	309	266	à côté du 20 rue de l'Algérie	FAUX	FAUX	2020	FAUX	FAUX
	Rue du Maréchal Lyautey		Poteau	8	Thorn Oracle	Master SON-T PIA Plus 70	7039	Gontet	266-000			-0,23200637	44,9207839	309	266	à côté du 20 rue de l'Algérie	FAUX	FAUX	2020	FAUX	FAUX
	Rue du Maréchal Lyautey		Poteau	8	Thorn Oracle	Master SON-T PIA Plus 70	7039	Gontet	266-000			-0,23188527	44,9205926	309	266	à côté du 20 rue de l'Algérie	FAUX	FAUX	2020	FAUX	FAUX
	Rue du Maréchal Lyautey		Poteau	8	Thorn Oracle	Master SON-T PIA Plus 70	7039	Gontet	266-000			-0,23175469	44,9203873	309	266	à côté du 20 rue de l'Algérie	FAUX	FAUX	2020	FAUX	FAUX

	Rue du Maréchal Lyautey		Poteau	8	Thorn Oracle	Master SON-T PIA Plus 70	7039	Gontet	266-000			-0,231615	44,9201752	309	266	à côté du 20 rue de l'Algérie	FAUX	FAUX	2020	FAUX	FAUX
	Rue du Maréchal Lyautey		Poteau	8	Thorn Oracle	Master SON-T PIA Plus 70	7039	Gontet	266-000			-0,23150639	44,9200176	309	266	à côté du 20 rue de l'Algérie	FAUX	FAUX	2020	FAUX	FAUX
	Rue du Maréchal Lyautey		Poteau	8	Thorn Oracle	Master SON-T PIA Plus 70	7039	Gontet	266-000			-0,23140075	44,9198547	309	266	à côté du 20 rue de l'Algérie	FAUX	FAUX	2020	FAUX	FAUX
	Rue du Maroc		Poteau	8	Thorn Oracle	Master SON-T PIA Plus 70	7039	Gontet	268-000			-0,23166058	44,9210183	310	268	à côté du 20 rue de l'Algérie	FAUX	FAUX	2020	FAUX	FAUX
	Rue du Maroc		Poteau	8	Thorn Oracle	Master SON-T PIA Plus 70	7039	Gontet	268-000			-0,23072941	44,9215174	310	268	à côté du 20 rue de l'Algérie	FAUX	FAUX	2020	FAUX	FAUX
	Rue du Maroc		Poteau	8	Thorn Oracle	Master SON-T PIA Plus 70	7039	Gontet	268-000			-0,23011162	44,921799	310	268	à côté du 20 rue de l'Algérie	FAUX	FAUX	2020	FAUX	FAUX
	Rue du Maroc		Poteau	8	Eclatec Eclat	Master SON-T PIA Plus 70	7039	Gontet	268-000			-0,2295189	44,9220772	310	268	à côté du 20 rue de l'Algérie	FAUX	FAUX	2020	FAUX	FAUX
	Rue du Maroc		Poteau	8	Thorn Oracle	Master SON-T PIA Plus 70	7039	Gontet	268-000			-0,22909676	44,9222836	310	268	à côté du 20 rue de l'Algérie	FAUX	FAUX	2020	FAUX	FAUX
	Rue du Martin-Pêcheur		Poteau	8	Thorn Oracle	Master SON-T PIA Plus 70	7039	Chant oieau	271-000			-0,24134609	44,94062	311	271	fond impasserue du Martin Pêcheur	FAUX	FAUX	2020	FAUX	FAUX
	Rue du Martin-Pêcheur		Poteau	8	Thorn Oracle	Master SON-T PIA Plus 70	7039	Chant oieau	271-000			-0,24163015	44,9407442	311	271	fond impasserue du Martin Pêcheur	FAUX	FAUX	2020	FAUX	FAUX
	Rue du Martin-Pêcheur		Poteau	8	Thorn Oracle	Master SON-T PIA Plus 70	7039	Chant oieau	271-000			-0,24192299	44,9408606	311	271	fond impasserue du Martin Pêcheur	FAUX	FAUX	2020	FAUX	FAUX
	Rue du Martin-Pêcheur		Poteau	8	Thorn Oracle	Master SON-T PIA Plus 70	7039	Chant oieau	271-000			-0,24217712	44,9410013	311	271	fond impasserue du Martin Pêcheur	FAUX	FAUX	2020	FAUX	FAUX
	Rue du Martin-Pêcheur		Poteau	8	Thorn Oracle	Master SON-T PIA Plus 70	7039	Chant oieau	271-000			-0,24244863	44,9411139	311	271	fond impasserue du Martin Pêcheur	FAUX	FAUX	2020	FAUX	FAUX
	Rue du Martin-Pêcheur		Poteau	8	Thorn Oracle	Master SON-T PIA Plus 70	7039	Chant oieau	271-000			-0,24174351	44,9410357	311	271	fond impasserue du Martin Pêcheur	FAUX	FAUX	2020	FAUX	FAUX
	Rue du Martin-Pêcheur		Poteau	8	Thorn Oracle	Master SON-T PIA Plus 70	7039	Chant oieau	271-000			-0,24157986	44,9412093	311	271	fond impasserue du Martin Pêcheur	FAUX	FAUX	2020	FAUX	FAUX
	Rue du Martin-Pêcheur		Poteau	8	Thorn Oracle	Master SON-T PIA Plus 70	7039	Chant oieau	271-000			-0,24140486	44,9413942	311	271	fond impasserue du Martin Pêcheur	FAUX	FAUX	2020	FAUX	FAUX
	Rue du Martin-Pêcheur		Poteau	8	Thorn Oracle	Master SON-T PIA Plus 70	7039	Chant oieau	271-000			-0,24122198	44,9415933	311	271	fond impasserue du Martin Pêcheur	FAUX	FAUX	2020	FAUX	FAUX

	Rue du Martin-Pêcheur		Poteau	8	Thorn Oracle	Master SON-T PIA Plus 70	7039	Chant oieau	271-000			-0,24105371	44,9417439	311	271	fond impasserue du Martin Pêcheur	FAUX	FAUX	2020	FAUX	FAUX
	Rue du Martin-Pêcheur		Poteau	8	Thorn Oracle	Master SON-T PIA Plus 70	7039	Chant oieau	271-000			-0,24077803	44,9418517	311	271	fond impasserue du Martin Pêcheur	FAUX	FAUX	2020	FAUX	FAUX
	Rue du Martin-Pêcheur		Poteau	8	Thorn Oracle	Master SON-T PIA Plus 70	7039	Chant oieau	271-000			-0,24055733	44,9418922	311	271	fond impasserue du Martin Pêcheur	FAUX	FAUX	2020	FAUX	FAUX
	Rue du Martin-Pêcheur		Poteau	8	Thorn Oracle	Master SON-T PIA Plus 70	7039	Chant oieau	271-000			-0,24021484	44,941902	311	271	fond impasserue du Martin Pêcheur	FAUX	FAUX	2020	FAUX	FAUX
	Rue du Martin-Pêcheur		Poteau	8	Thorn Oracle	Master SON-T PIA Plus 70	7039	Chant oieau	271-000			-0,24001035	44,9420725	311	271	fond impasserue du Martin Pêcheur	FAUX	FAUX	2020	FAUX	FAUX
	Rue du Martin-Pêcheur		Poteau	8	Thorn Oracle	Master SON-T PIA Plus 70	7039	Chant oieau	271-000			-0,23964331	44,9421211	311	271	fond impasserue du Martin Pêcheur	FAUX	FAUX	2020	FAUX	FAUX
	Rue du Nouveau Monde		Poteau	8	Thorn Oracle	Master SON-T PIA Plus 70	7039	Cruzeau	303-000			-0,22332106	44,9089982	312	303	en face du 121 avenue de l'Epinette	FAUX	FAUX	2020	FAUX	FAUX
	Rue du Nouveau Monde		Poteau	8	Thorn Oracle	Master SON-T PIA Plus 70	7039	Cruzeau	303-000			-0,22438979	44,9071063	312	303	en face du 121 avenue de l'Epinette	FAUX	FAUX	2020	FAUX	FAUX
	Rue du Nouveau Monde		Poteau	8	Thorn Oracle	Master SON-T PIA Plus 70	7039	Cruzeau	303-000			-0,22393782	44,9080753	312	303	en face du 121 avenue de l'Epinette	FAUX	FAUX	2020	FAUX	FAUX
	Rue du Nouveau Monde		Poteau	8	Thorn Oracle	Master SON-T PIA Plus 70	7039	Cruzeau	303-000		Mauvaise luminosité	-0,22407046	44,9078046	312	303	en face du 121 avenue de l'Epinette	FAUX	FAUX	2020	FAUX	FAUX
	Rue du Nouveau Monde		Poteau	8	Thorn Oracle	Master SON-T PIA Plus 70	7039	Cruzeau	303-000			-0,22417911	44,907571	312	303	en face du 121 avenue de l'Epinette	FAUX	FAUX	2020	FAUX	FAUX
	Rue du Nouveau Monde		Poteau	8	Thorn Oracle	Master SON-T PIA Plus 70	7039	Cruzeau	303-000			-0,22427468	44,9073096	312	303	en face du 121 avenue de l'Epinette	FAUX	FAUX	2020	FAUX	FAUX
	Rue du Nouveau Monde		Poteau	8	Thorn Oracle	Master SON-T PIA Plus 70	7039	Cruzeau	303-000			-0,22349167	44,9087507	312	303	en face du 121 avenue de l'Epinette	FAUX	FAUX	2020	FAUX	FAUX
	Rue du Poids Public		Poteau	8	Thorn Oracle	Master SON-T PIA Plus 70	7039	Inconnu	336-001		Coffret angle rue poids public et Rue de l'Industrie	-0,23392658	44,9449574	313	336	rue de l'Industrie	FAUX	FAUX	2020	FAUX	FAUX
	Rue du Port Coiffé	Néant	Façade	0	Schröder Comatelec Neos	Master SON-T PIA Plus 70			342-002			-0,24733619	44,9151941	314	342		FAUX	FAUX	2020	FAUX	FAUX
	Rue du Port Coiffé	Néant	Façade	0	Schröder Comatelec Neos	Master SON-T PIA Plus 70			342-001			-0,2475841	44,915201	314	342		FAUX	FAUX	2020	FAUX	FAUX
5	Rue du Président Carnot	Néant	Façade	0	Schröder Comatelec Neos	CPO-T White140 W	7039	Carnot	075-000	Néant				315	075	en face du 11 rue des Chais	FAUX	FAUX	2021	FAUX	FAUX

angle Clément Thomas	Rue du Président Carnot	Mât bi-section	Poteau	3,5	Indal Industria Logo	Master colour CDM-T 70W/830	7039	Carnot	075-000	Néant		-0,24589176	44,9164378	315	075	en face du 11 rue des Chais	FAUX	FAUX	2020	FAUX	FAUX
	Rue du Président Carnot	Mât bi-section	Poteau	3,5	Indal Industria Logo	Master colour CDM-T 70W/830	7039	Carnot	075-000	Néant		-0,24757392	44,9155407	315	075	en face du 11 rue des Chais	FAUX	FAUX	2020	FAUX	FAUX
2	Rue du Président Carnot	Néant	Façade	0	Schröder Comatelec Neos	CPO-T White140 W	7039	Carnot	075-000	Néant		-0,2473029	44,9155784	315	075	en face du 11 rue des Chais	FAUX	FAUX	2020	FAUX	FAUX
angle rue des Chais	Rue du Président Carnot	Mât bi-section	Poteau	3,5	Indal Industria Logo	Master colour CDM-T 70W/830	7039	Carnot	075-000	Néant		-0,24685611	44,9158478	315	075	en face du 11 rue des Chais	FAUX	FAUX	2020	FAUX	FAUX
18	Rue du Président Carnot	Néant	Façade	0	Schröder Comatelec Neos	CPO-T White140 W	7039	Carnot	075-000	Néant		-0,24662402	44,9159584	315	075	en face du 11 rue des Chais	FAUX	FAUX	2020	FAUX	FAUX
angle rue Victor Hugo	Rue du Président Carnot	Mât bi-section	Poteau	3,5	Indal Industria Logo	Master colour CDM-T 70W/830	7039	Carnot	075-000	Néant		-0,24653782	44,9160973	315	075	en face du 11 rue des Chais	FAUX	FAUX	2020	FAUX	FAUX
24	Rue du Président Carnot	Néant	Façade	0	Schröder Comatelec Neos	CPO-T White140 W	7039	Carnot	075-000	Néant		-0,24623021	44,9161815	315	075	en face du 11 rue des Chais	FAUX	FAUX	2020	FAUX	FAUX
30	Rue du Président Carnot	Néant	Façade	0	Schröder Comatelec Neos	CPO-T White140 W	7039	Carnot	075-000	Néant		-0,24602741	44,9162907	315	075	en face du 11 rue des Chais	FAUX	FAUX	2020	FAUX	FAUX
	Rue du Président Carnot	Néant	Façade	0	Schröder Comatelec Neos	CPO-T White140 W	7039		075-000	Néant	Eclairage public non visible	-0,24568944	44,9166179	315	075		FAUX	FAUX	2020	FAUX	FAUX
	Rue du Président Carnot	Néant	Façade	0	Schröder Comatelec Neos	CPO-T White140 W	7039		075-000	Néant	Eclairage public non visible	-0,24539569	44,9167444	315	075		FAUX	FAUX	2020	FAUX	FAUX
	Rue du Président Carnot	Néant	Façade	0	Schröder Comatelec Neos	CPO-T White140 W	7039		075-000	Néant		-0,24494174	44,9168815	315	075		FAUX	FAUX	2020	FAUX	FAUX
	Rue du Président Carnot	Néant	Façade	0	Schröder Comatelec Neos	CPO-T White140 W	7039		075-000	Néant		-0,24486243	44,9170455	315	075		FAUX	FAUX	2020	FAUX	FAUX
	Rue du Président Carnot	Mât bi-section	Poteau	3,5	Indal Industria Logo	Master colour CDM-T 70W/830	7039		075-000	Néant		-0,24457424	44,9171739	315	075		FAUX	FAUX	2020	FAUX	FAUX
	Rue du Président Carnot	Néant	Façade	0	Schröder Comatelec Neos	CPO-T White140 W	7039		075-000	Néant		-0,24443269	44,9172919	315	075		FAUX	FAUX	2020	FAUX	FAUX
	Rue du Président Carnot	Néant	Façade	0	Schröder Comatelec Neos	CPO-T White140 W	7039		075-000	Néant	Eclairage public non visible	-0,24423367	44,9173859	315	075		FAUX	FAUX	2020	FAUX	FAUX
	Rue du Président Carnot	Mât bi-section	Poteau	3,5	Indal Industria Logo	Master colour CDM-T 70W/830	7039		075-000	Néant		-0,24403716	44,91746	315	075		FAUX	FAUX	2020	FAUX	FAUX
	Rue du Président Carnot	Néant	Façade	0	Schröder Comatelec Neos	CPO-T White140 W	7039		075-000	Néant		-0,24387361	44,9175831	315	075		FAUX	FAUX	2020	FAUX	FAUX

	Rue du Président Carnot	Néant	Façade	0	Schréder Comatelec Neos	CPO-T White140 W	7039		075-000	Néant	Eclairage public non visible	-0,24364429	44,9177215	315	075		FAUX	FAUX	2020	FAUX	FAUX
	Rue du Président Carnot	Mât bi-section	Poteau	3,5	Indal Industria Logo	Master colour CDM-T 70W/830	7039		075-000	Néant		-0,24347436	44,9177802	315	075		FAUX	FAUX	2020	FAUX	FAUX
	Rue du Président Carnot	Néant	Façade	0	Schréder Comatelec Neos	CPO-T White140 W	7039		075-000	Néant		-0,24328012	44,9179185	315	075		FAUX	FAUX	2020	FAUX	FAUX
	Rue du Président Carnot	Néant	Façade	0	Schréder Comatelec Neos	CPO-T White140 W	7039		075-000	Néant		-0,2429125	44,9179995	315	075		FAUX	FAUX	2020	FAUX	FAUX
	Rue du Président Carnot	Néant	Façade	0	Schréder Comatelec Neos	CPO-T White140 W	7039		075-000	Néant	Eclairage public non visible	-0,2428061	44,9181783	315	075		FAUX	FAUX	2020	FAUX	FAUX
	Rue du Président Doumer		Poteau	8	Thorn Oracle	Master SON-T PIA Plus 70	7039		141-000			-0,24000828	44,9146183	316	141		FAUX	FAUX	2020	FAUX	FAUX
1	Rue du Président Doumer	Néant	Façade	0	Schréder Comatelec Neos	Master SON-T PIA Plus 100	7039	Coffret "Isle"	141-000	Néant	Coffret au sol rattaché à Wilson	-0,24440569	44,9187236	316	141	3 rue de l'Isle	FAUX	FAUX	2020	FAUX	FAUX
9	Rue du Président Doumer	Néant	Façade	0	Schréder Comatelec Neos	Master SON-T PIA Plus 100	7039	Coffret "Isle"	141-000	Néant	Coffret au sol rattaché à Wilson	-0,24416492	44,918505	316	141	3 rue de l'Isle	FAUX	FAUX	2020	FAUX	FAUX
21	Rue du Président Doumer	Néant	Façade	0	Schréder Comatelec Neos	Master SON-T PIA Plus 100	7039	Coffret "Isle"	141-000	Néant	Coffret au sol rattaché à Wilson	-0,24393721	44,9183005	316	141	3 rue de l'Isle	FAUX	FAUX	2020	FAUX	FAUX
35	Rue du Président Doumer	Néant	Façade	0	Schréder Comatelec Neos	Master SON-T PIA Plus 100	7039	Coffret "Isle"	141-000	Néant	Coffret au sol rattaché à Wilson	-0,24366877	44,9180608	316	141	3 rue de l'Isle	FAUX	FAUX	2020	FAUX	FAUX
40	Rue du Président Doumer	Mât bi-section	Poteau	3,5	Indal Industria Logo	Master colour CDM-T 70W/830	7039	Orbe	141-000			-0,24349135	44,9177767	316	141		FAUX	FAUX	2020	FAUX	FAUX
	Rue du Président Doumer	Néant	Façade	0	Schréder Comatelec Neos	Master SON-T PIA Plus 100	7039		141-000	Néant	Eclairage public non visible	-0,24351632	44,9178043	316	141		FAUX	FAUX	2020	FAUX	FAUX
	Rue du Président Doumer	Néant	Façade	0	Schréder Comatelec Neos	Master SON-T PIA Plus 100	7039		141-000	Néant		-0,243226	44,9176368	316	141		FAUX	FAUX	2020	FAUX	FAUX
	Rue du Président Doumer	Néant	Façade	0	Schréder Comatelec Neos	Master SON-T PIA Plus 100	7039		141-000	Néant		-0,24290035	44,9173272	316	141		FAUX	FAUX	2020	FAUX	FAUX
	Rue du Président Doumer	Néant	Façade	0	Schréder Comatelec Neos	Master SON-T PIA Plus 100	7039		141-000	Néant	Eclairage public non visible	-0,24280694	44,9171352	316	141		FAUX	FAUX	2020	FAUX	FAUX
	Rue du Président Doumer	Néant	Façade	0	Schréder Comatelec Neos	Master SON-T PIA Plus 100	7039		141-000	Néant		-0,2425389	44,9169766	316	141		FAUX	FAUX	2020	FAUX	FAUX

	Rue du Président Doumer	Néant	Façade	0	Schröder Comatelec Neos	Master SON-T PIA Plus 100	7039		141-000	Néant		-0,24232187	44,9166697	316	141		FAUX	FAUX	2020	FAUX	FAUX
	Rue du Président Doumer	Néant	Façade	0	Schröder Comatelec Neos	Master SON-T PIA Plus 100	7039		141-000	Néant	Eclairage public non visible	-0,24208724	44,9164548	316	141		FAUX	FAUX	2020	FAUX	FAUX
	Rue du Président Doumer	Néant	Façade	0	Schröder Comatelec Neos	Master SON-T PIA Plus 100	7039		141-000	Néant	Eclairage public non visible	-0,24186878	44,9162432	316	141		FAUX	FAUX	2020	FAUX	FAUX
	Rue du Président Doumer	Néant	Façade	0	Schröder Comatelec Neos	Master SON-T PIA Plus 100	7039		141-000	Néant	Eclairage public non visible	-0,24156499	44,9160546	316	141		FAUX	FAUX	2020	FAUX	FAUX
	Rue du Président Doumer	Néant	Façade	0	Schröder Comatelec Neos	Master SON-T PIA Plus 100	7039		141-000	Néant		-0,24134556	44,9158489	316	141		FAUX	FAUX	2020	FAUX	FAUX
	Rue du Président Doumer	Néant	Façade	0	Schröder Comatelec Neos	Master SON-T PIA Plus 100	7039		141-000	Néant		-0,24105436	44,9155704	316	141		FAUX	FAUX	2020	FAUX	FAUX
	Rue du Président Doumer	Néant	Façade	0	Schröder Comatelec Neos	Master SON-T PIA Plus 100	7039		141-000	Néant		-0,24082041	44,9153513	316	141		FAUX	FAUX	2020	FAUX	FAUX
	Rue du Président Doumer	Néant	Façade	0	Schröder Comatelec Neos	Master SON-T PIA Plus 100	7039		141-000	Néant	Eclairage public non visible	-0,24055813	44,9148949	316	141		FAUX	FAUX	2020	FAUX	FAUX
	Rue du Président Doumer	Néant	Façade	0	Schröder Comatelec Neos	Master SON-T PIA Plus 100	7039		141-000	Néant		-0,24047317	44,9147915	316	141		FAUX	FAUX	2020	FAUX	FAUX
	Rue du Président Doumer		Poteau	8	Thorn Oracle	Master SON-T PIA Plus 70	7039		141-000			-0,24027169	44,9146777	316	141		FAUX	FAUX	2020	FAUX	FAUX
	Rue du Président Doumer	Néant	Façade	8	Thorn Oracle	Master SON-T PIA Plus 70	7039		141-000	Console AG		-0,24442997	44,9187467	316	141		FAUX	FAUX	2020	FAUX	FAUX
	Rue du Président Doumer	Néant	Façade	8	Thorn Oracle	Master SON-T PIA Plus 70	7039		141-000	Console AG	Mauvaise luminosité	-0,24417619	44,9185153	316	141		FAUX	FAUX	2020	FAUX	FAUX
	Rue du Président Doumer	Néant	Façade	8	Thorn Oracle	Master SON-T PIA Plus 70	7039		141-000	Console AG		-0,24394212	44,9183039	316	141		FAUX	FAUX	2020	FAUX	FAUX
	Rue du Président Doumer	Néant	Façade	8	Thorn Oracle	Master SON-T PIA Plus 70	7039		141-000	Console AG	Mauvaise luminosité	-0,24369236	44,9180751	316	141		FAUX	FAUX	2020	FAUX	FAUX
	Rue du Président Doumer	Néant	Façade	8	Thorn Oracle	Master SON-T PIA Plus 70	7039		141-000	Console AG		-0,2435134	44,9178051	316	141		FAUX	FAUX	2020	FAUX	FAUX
	Rue du Président Doumer	Néant	Façade	0	Schröder Comatelec Neos	Master SON-T PIA Plus 100	7039		141-000	Néant	Eclairage public non visible	-0,24072584	44,9151655	316	141		FAUX	FAUX	2020	FAUX	FAUX
	Rue du Président Wilson	Néant	Façade	8	3e International Harmony	Master SON-T PIA Plus 70	7039		433-000			-0,24266361	44,9186315	317	433		FAUX	FAUX	2020	FAUX	FAUX

	Rue du Président Wilson	Potence	Façade	8	3e International Harmony	Master SON-T PIA Plus 70	7039		433-000					-0,24296406	44,9187106	317	433		FAUX	FAUX	2020	FAUX	FAUX
	Rue du Président Wilson	Néant	Façade	8	3e International Harmony	Master SON-T PIA Plus 70	7039		433-000					-0,2433355	44,9188079	317	433		FAUX	FAUX	2020	FAUX	FAUX
	Rue du Président Wilson	Néant	Façade	8	3e International Harmony	Master SON-T PIA Plus 100	7039		433-000	Néant				-0,24392713	44,9189586	317	433		FAUX	FAUX	2020	FAUX	FAUX
	Rue du Président Wilson		Poteau	8	Thorn Oracle	Master SON-T PIA Plus 70	7039		433-000					-0,24421207	44,919173	317	433		FAUX	FAUX	2020	FAUX	FAUX
	Rue du Prince Noir	Mât CC RAL	Poteau	8	Thorn Oracle	Master SON-T PIA Plus 70	7039	Quina ult	344-001	Néant	Mauvaise luminosité			-0,24196223	44,9017028	318	344	parking Gymnase Jean Mamère	FAUX	FAUX	2020	FAUX	FAUX
	Rue du Prince Noir	Mât CC RAL	Poteau	8	Thorn Oracle	Master SON-T PIA Plus 70	7039	Quina ult	344-001	Néant				-0,24220363	44,9016175	318	344	parking Gymnase Jean Mamère	FAUX	FAUX	2020	FAUX	FAUX
	Rue du Prince Noir	Mât CC RAL	Poteau	8	Thorn Oracle	Master SON-T PIA Plus 70	7039	Quina ult	344-001	Néant				-0,24231753	44,9014253	318	344	parking Gymnase Jean Mamère	FAUX	FAUX	2020	FAUX	FAUX
	Rue du Prince Noir	Mât CC RAL	Poteau	8	Thorn Oracle	Master SON-T PIA Plus 70	7039	Quina ult	344-001	Néant				-0,24242259	44,9012451	318	344	parking Gymnase Jean Mamère	FAUX	FAUX	2020	FAUX	FAUX
	Rue du Prince Noir	Mât CC RAL	Poteau	8	Thorn Oracle	Master SON-T PIA Plus 70	7039	Quina ult	344-001	Néant				-0,24252945	44,9010789	318	344	parking Gymnase Jean Mamère	FAUX	FAUX	2020	FAUX	FAUX
	Rue du Prince Noir	Mât CC RAL	Poteau	8	Thorn Oracle	Master SON-T PIA Plus 70	7039	Quina ult	344-001	Néant				-0,24263609	44,9009083	318	344	parking Gymnase Jean Mamère	FAUX	FAUX	2020	FAUX	FAUX
	Rue du Prince Noir	Mât CC RAL	Poteau	8	Thorn Oracle	Master SON-T PIA Plus 70	7039	Quina ult	344-001	Néant				-0,24280085	44,9007729	318	344	parking Gymnase Jean Mamère	FAUX	FAUX	2020	FAUX	FAUX
	Rue du Prince Noir	Mât CC RAL	Poteau	8	Thorn Oracle	Master SON-T PIA Plus 70	7039	Quina ult	344-001	Néant				-0,24276513	44,900647	318	344	parking Gymnase Jean Mamère	FAUX	FAUX	2020	FAUX	FAUX
	Rue du Prince Noir	Mât CC RAL	Poteau	8	Thorn Oracle	Master SON-T PIA Plus 70	7039	Quina ult	344-001	Néant				-0,24244364	44,9005332	318	344	parking Gymnase Jean Mamère	FAUX	FAUX	2020	FAUX	FAUX
	Rue du Prince Noir	Mât CC RAL	Poteau	8	Thorn Oracle	Master SON-T PIA Plus 70	7039	Quina ult	344-001	Néant				-0,24214759	44,9004636	318	344	parking Gymnase Jean Mamère	FAUX	FAUX	2020	FAUX	FAUX
27	Rue du Priourat	Néant	Façade	8	Thorn Oracle	Master SON-T PIA Plus 70	7039		347-001	Console AG						319	347		FAUX	FAUX	2020	FAUX	FAUX
23	Rue du Priourat	Néant	Façade	8	Thorn Oracle	Master SON-T PIA Plus 70	7039		347-002	Console AG				-0,2474733	44,9110044	319	347		FAUX	FAUX	2020	FAUX	FAUX
en face 19	Rue du Priourat	PBA	Poteau	8	Thorn Oracle	Master SON-T PIA Plus 70	7039		347-003	Console AG				-0,24755611	44,9111909	319	347		FAUX	FAUX	2020	FAUX	FAUX

20	Rue du Priourat	PBA	Poteau	8	Thorn Oracle	Master SON-T PIA Plus 70	7039		347-004	Console AG		-0,24752314	44,9114253	319	347		FAUX	FAUX	2020	FAUX	FAUX
14	Rue du Priourat	PBA	Poteau	8	Thorn Oracle	Master SON-T PIA Plus 70	7039		347-005	Console AG		-0,2474865	44,9116327	319	347		FAUX	FAUX	2020	FAUX	FAUX
10	Rue du Priourat	PBA	Poteau	8	Thorn Oracle	Master SON-T PIA Plus 70	7039		347-006	Console AG		-0,24738444	44,9118696	319	347		FAUX	FAUX	2020	FAUX	FAUX
8	Rue du Priourat	PBA	Poteau	8	Thorn Oracle	Master SON-T PIA Plus 70	7039		347-007	Console AG		-0,2472392	44,9121027	319	347		FAUX	FAUX	2020	FAUX	FAUX
	Rue du Sheriff		Poteau	8	Thorn Oracle	Master SON-T PIA Plus 70	7039		387-002			-0,2242855	44,9081396	320	387		FAUX	FAUX	2020	FAUX	FAUX
	Rue du Sheriff		Poteau	8	Thorn Oracle	Master SON-T PIA Plus 70	7039		387-001			-0,22469642	44,9082683	320	387		FAUX	FAUX	2020	FAUX	FAUX
	Rue du Théâtre	Néant	Façade	0	Schröder Comatelec Neos	Master SON-T PIA Plus 100	7039		405-003	Néant	Eclairage public non visible	-0,2449243	44,9156009	321	405		FAUX	FAUX	2020	FAUX	FAUX
	Rue du Théâtre	Néant	Façade	0	Schröder Comatelec Neos	Master SON-T PIA Plus 100	7039		405-002	Néant		-0,24480401	44,9156484	321	405		FAUX	FAUX	2020	FAUX	FAUX
	Rue du Théâtre	Néant	Façade	0	Schröder Comatelec Neos	Master SON-T PIA Plus 100	7039		405-001	Néant	Eclairage public non visible	-0,24452311	44,9157972	321	405		FAUX	FAUX	2020	FAUX	FAUX
	Rue Dumas		Poteau	8	Thorn Oracle	Master SON-T PIA Plus 70	7039	Marne	146-000			-0,23367513	44,9199415	322	146	à côté 108 rue de la Marne	FAUX	FAUX	2020	FAUX	FAUX
	Rue Dumas		Poteau	8	Thorn Oracle	Master SON-T PIA Plus 70	7039	Marne	146-000			-0,23356892	44,9197025	322	146	à côté 108 rue de la Marne	FAUX	FAUX	2020	FAUX	FAUX
	Rue Dumas		Poteau	8	Thorn Oracle	Master SON-T PIA Plus 70	7039	Marne	146-000			-0,23307423	44,9192944	322	146	à côté 108 rue de la Marne	FAUX	FAUX	2020	FAUX	FAUX
	Rue Dumas		Poteau	8	Thorn Oracle	Master SON-T PIA Plus 70	7039	Marne	146-000			-0,23333757	44,9195156	322	146	à côté 108 rue de la Marne	FAUX	FAUX	2020	FAUX	FAUX
	Rue Dumas		Poteau	8	Thorn Oracle	Master SON-T PIA Plus 70	7039	Marne	146-000			-0,23412483	44,9202384	322	146	à côté 108 rue de la Marne	FAUX	FAUX	2020	FAUX	FAUX
	Rue Dumas		Poteau	8	Thorn Oracle	Master SON-T PIA Plus 70	7039	Marne	146-000			-0,23426204	44,920337	322	146	à côté 108 rue de la Marne	FAUX	FAUX	2020	FAUX	FAUX
	Rue Durand		Poteau	8	Thorn Oracle	Master SON-T PIA Plus 70	7039		149-001			-0,23788694	44,91598	323	149		FAUX	FAUX	2020	FAUX	FAUX
	Rue Edgar Degas		Poteau	8	Thorn Oracle	Master SON-T PIA Plus 70	7039	Blanchet	133-000			-0,23621404	44,9400044	324	133	en face 14 rue François Venayre	FAUX	FAUX	2020	FAUX	FAUX

	Rue Edgar Degas		Poteau	8	Thorn Oracle	Master SON-T PIA Plus 70	7039	Blanchet	133-000			-0,23640181	44,9397971	324	133	en face 14 rue François Venayre	FAUX	FAUX	2020	FAUX	FAUX
	Rue Edgar Degas		Poteau	8	Thorn Oracle	Master SON-T PIA Plus 70	7039	Blanchet	133-000			-0,23657898	44,9395948	324	133	en face 14 rue François Venayre	FAUX	FAUX	2020	FAUX	FAUX
	Rue Edgar Degas		Poteau	8	Thorn Oracle	Master SON-T PIA Plus 70	7039	Blanchet	133-000			-0,23593449	44,9403243	324	133	en face 14 rue François Venayre	FAUX	FAUX	2020	FAUX	FAUX
	Rue Edgar Degas		Poteau	8	Thorn Oracle	Master SON-T PIA Plus 70	7039	Blanchet	133-000			-0,2372247	44,9388428	324	133	en face 14 rue François Venayre	FAUX	FAUX	2020	FAUX	FAUX
	Rue Edgar Degas		Poteau	8	Thorn Oracle	Master SON-T PIA Plus 70	7039	Blanchet	133-000			-0,23705647	44,9390299	324	133	en face 14 rue François Venayre	FAUX	FAUX	2020	FAUX	FAUX
	Rue Edgar Degas		Poteau	8	Thorn Oracle	Master SON-T PIA Plus 70	7039	Blanchet	133-000			-0,23689029	44,9392296	324	133	en face 14 rue François Venayre	FAUX	FAUX	2020	FAUX	FAUX
	Rue Edgar Degas		Poteau	8	Thorn Oracle	Master SON-T PIA Plus 70	7039	Blanchet	133-000			-0,23672381	44,9394079	324	133	en face 14 rue François Venayre	FAUX	FAUX	2020	FAUX	FAUX
	Rue Edith Collin-Clerjaud		Poteau	8	3e International Harmony	Master SON-T PIA Plus 70	7039		104-000			-0,22967198	44,9098119	325	104		VRAI	FAUX	2020	FAUX	FAUX
	Rue Edith Collin-Clerjaud		Poteau	8	3e International Harmony	Master SON-T PIA Plus 70	7039		104-000			-0,22911773	44,9102708	325	104		FAUX	FAUX	2020	FAUX	FAUX
	Rue Edith Collin-Clerjaud		Poteau	8	3e International Harmony	Master SON-T PIA Plus 70	7039		104-000			-0,22924431	44,9100762	325	104		FAUX	FAUX	2020	FAUX	FAUX
	Rue Edith Collin-Clerjaud		Poteau	8	3e International Harmony	Master SON-T PIA Plus 70	7039		104-000			-0,22938283	44,9098545	325	104		FAUX	FAUX	2020	FAUX	FAUX
	Rue Edith Collin-Clerjaud		Poteau	8	3e International Harmony	Master SON-T PIA Plus 70	7039		104-000		Deux éclairages publics	-0,22967198	44,9098119	325	104		VRAI	FAUX	2020	FAUX	FAUX
	Rue Élisabeth Gelly	Néant	Façade	8	Thorn Oracle	Master SON-T PIA Plus 70	7039		188-000	Console AG		-0,24022394	44,91555	326	188		FAUX	FAUX	2020	FAUX	FAUX
	Rue Élisabeth Gelly	Néant	Façade	8	Thorn Oracle	Master SON-T PIA Plus 70	7039		188-000	Console AG		-0,24035251	44,9157178	326	188		FAUX	FAUX	2020	FAUX	FAUX
	Rue Élisabeth Gelly	Néant	Façade	0	Schröder Comatelec Neos	Master SON-T PIA Plus 100	7039		188-000	Néant	Eclairage public non visible	-0,2401293	44,9154647	326	188		FAUX	FAUX	2020	FAUX	FAUX
	Rue Élisabeth Gelly	Néant	Façade	0	Schröder Comatelec Neos	Master SON-T PIA Plus 100	7039		188-000	Néant	Eclairage public non visible	-0,24061334	44,9159404	326	188		FAUX	FAUX	2020	FAUX	FAUX
	Rue Emile Huguet		Poteau	8	Thorn Oracle	Master SON-T PIA Plus 70	7039	Epinete	221-000			-0,23112831	44,915776	327	221	à côté 4 rue Honoré Vinson	FAUX	FAUX	2020	FAUX	FAUX

	Rue Emile Huguet		Poteau	8	Thorn Oracle	Master SON-T PIA Plus 70	7039	Epinete	221-000			-0,23128326	44,915526	327	221	à côté 4 rue Honoré Vinson	FAUX	FAUX	2020	FAUX	FAUX
	Rue Emile Huguet		Poteau	8	Thorn Oracle	Master SON-T PIA Plus 70	7039	Epinete	221-000			-0,2314259	44,915297	327	221	à côté 4 rue Honoré Vinson	FAUX	FAUX	2020	FAUX	FAUX
	Rue Emile Huguet		Poteau	8	Thorn Oracle	Master SON-T PIA Plus 70	7039	Epinete	221-000			-0,23156125	44,9150654	327	221	à côté 4 rue Honoré Vinson	FAUX	FAUX	2020	FAUX	FAUX
	Rue Emile Huguet		Poteau	8	Thorn Oracle	Master SON-T PIA Plus 70	7039	Epinete	221-000			-0,23170822	44,9148195	327	221	à côté 4 rue Honoré Vinson	FAUX	FAUX	2020	FAUX	FAUX
1	Rue Étienne Sabatié	Néant	Façade	0	Schröder Comatelec Neos	Master SON-T PIA Plus 70	7039	Saint Jean	371-000	Néant				328	371	11 place Saint Jean	FAUX	FAUX	2020	FAUX	FAUX
3	Rue Étienne Sabatié	Néant	Façade	0	Schröder Comatelec Neos	Master SON-T PIA Plus 70	7039	Saint Jean	371-000	Néant				328	371	11 place Saint Jean	FAUX	FAUX	2020	FAUX	FAUX
	Rue Étienne Sabatié		Poteau	8	Thorn Europhane VM3 ouvert	Master SON-T PIA Plus 70	7039		371-000			-0,23978707	44,9154783	328	371		FAUX	FAUX	2020	FAUX	FAUX
	Rue Étienne Sabatié	Néant	Façade	0	Schröder Comatelec Neos	Master SON-T PIA Plus 70			371-000			-0,24316806	44,9138065	328	371		FAUX	FAUX	2020	FAUX	FAUX
angle rue Thiers	Rue Étienne Sabatié	Néant	Façade	0	Schröder Comatelec Neos	Master SON-T PIA Plus 100	7039	Saint Jean	371-000	Néant	Eclairage public non visible	-0,24418626	44,9134187	328	371	11 place Saint Jean	FAUX	FAUX	2020	FAUX	FAUX
13	Rue Étienne Sabatié	Néant	Façade	0	Schröder Comatelec Neos	Master SON-T PIA Plus 100	7039	Saint Jean	371-000	Néant	Eclairage public non visible	-0,24433988	44,9133343	328	371	11 place Saint Jean	FAUX	FAUX	2020	FAUX	FAUX
	Rue Étienne Sabatié	Néant	Façade	0	Schröder Comatelec Neos	Master SON-T PIA Plus 100	7039		371-000	Néant	Eclairage public non visible	-0,24403416	44,9135302	328	371		FAUX	FAUX	2020	FAUX	FAUX
	Rue Étienne Sabatié	Néant	Façade	0	Schröder Comatelec Neos	Master SON-T PIA Plus 100	7039		371-000	Néant	Eclairage public non visible	-0,2436333	44,913722	328	371		FAUX	FAUX	2020	FAUX	FAUX
	Rue Étienne Sabatié	Néant	Façade	0	Schröder Comatelec Neos	Master SON-T PIA Plus 100	7039		371-000	Néant	Nom de Rue	-0,24328924	44,9138097	328	371		FAUX	FAUX	2020	FAUX	FAUX
	Rue Étienne Sabatié	Néant	Façade	0	Schröder Comatelec Neos	Master SON-T PIA Plus 100	7039		371-000	Néant	Eclairage public non visible	-0,24306287	44,9140054	328	371		FAUX	FAUX	2020	FAUX	FAUX
	Rue Étienne Sabatié	Néant	Façade	0	Schröder Comatelec Neos	Master SON-T PIA Plus 100	7039		371-000	Néant		-0,24287848	44,9140979	328	371		FAUX	FAUX	2020	FAUX	FAUX
	Rue Étienne Sabatié	Néant	Façade	0	Schröder Comatelec Neos	Master SON-T PIA Plus 100	7039		371-000	Néant	Mauvaise luminosité	-0,2424945	44,9142923	328	371		FAUX	FAUX	2020	FAUX	FAUX
	Rue Étienne Sabatié	Néant	Façade	0	Schröder Comatelec Neos	Master SON-T PIA Plus 100	7039		371-000	Néant	Mauvaise luminosité	-0,24219322	44,9144389	328	371		FAUX	FAUX	2020	FAUX	FAUX

	Rue Étienne Sabatié	Néant	Façade	0	Schröder Comatelec Neos	Master SON-T PIA Plus 100	7039		371-000	Néant		-0,2418474	44,9146137	328	371		FAUX	FAUX	2020	FAUX	FAUX
	Rue Étienne Sabatié	Néant	Façade	0	Schröder Comatelec Neos	Master SON-T PIA Plus 100	7039		371-000	Néant		-0,24145763	44,914718	328	371		FAUX	FAUX	2020	FAUX	FAUX
	Rue Étienne Sabatié	Néant	Façade	0	Schröder Comatelec Neos	Master SON-T PIA Plus 100	7039		371-000	Néant	Eclairage public non visible	-0,24126844	44,9148927	328	371		FAUX	FAUX	2020	FAUX	FAUX
	Rue Étienne Sabatié	Néant	Façade	0	Schröder Comatelec Neos	Master SON-T PIA Plus 100	7039		371-000	Néant	Eclairage public non visible	-0,24110879	44,9148922	328	371		FAUX	FAUX	2020	FAUX	FAUX
	Rue Étienne Sabatié	Néant	Façade	0	Schröder Comatelec Neos	Master SON-T PIA Plus 100	7039		371-000	Néant	Eclairage public non visible	-0,24096736	44,91505	328	371		FAUX	FAUX	2020	FAUX	FAUX
	Rue Étienne Sabatié	Néant	Façade	0	Schröder Comatelec Neos	Master SON-T PIA Plus 100	7039		371-000	Néant		-0,24039154	44,9152507	328	371		FAUX	FAUX	2020	FAUX	FAUX
	Rue Eugène Atget		Poteau	8	Thorn Oracle	Master SON-T PIA Plus 70	7039	Gourdin	015-000			-0,22250416	44,9041615	329	015	en face 6 rue Atget	VRAI	FAUX	2020	FAUX	FAUX
	Rue Eugène Atget		Poteau	8	Thorn Oracle	Master SON-T PIA Plus 70	7039	Gourdin	015-000			-0,22151185	44,9041695	329	015	en face 6 rue Atget	FAUX	FAUX	2020	FAUX	FAUX
	Rue Eugène Atget		Poteau	8	Thorn Oracle	Master SON-T PIA Plus 70	7039	Gourdin	015-000			-0,2217422	44,9042498	329	015	en face 6 rue Atget	FAUX	FAUX	2020	FAUX	FAUX
	Rue Eugène Atget		Poteau	8	Thorn Oracle	Master SON-T PIA Plus 70	7039	Gourdin	015-000			-0,22201999	44,9043741	329	015	en face 6 rue Atget	FAUX	FAUX	2020	FAUX	FAUX
	Rue Eugène Atget		Poteau	8	Thorn Oracle	Master SON-T PIA Plus 70	7039	Gourdin	015-000			-0,22229689	44,9043822	329	015	en face 6 rue Atget	FAUX	FAUX	2020	FAUX	FAUX
	Rue Eugène Atget		Poteau	8	Thorn Oracle	Master SON-T PIA Plus 70	7039	Gourdin	015-000			-0,22250416	44,9041615	329	015	en face 6 rue Atget	VRAI	FAUX	2020	FAUX	FAUX
	Rue Eugène Atget		Poteau	8	Thorn Oracle	Master SON-T PIA Plus 70	7039	Gourdin	015-000			-0,22212441	44,9045351	329	015	en face 6 rue Atget	FAUX	FAUX	2020	FAUX	FAUX
	Rue Eugène Atget		Poteau	8	Thorn Oracle	Master SON-T PIA Plus 70	7039	Gourdin	015-000			-0,22190238	44,9047439	329	015	en face 6 rue Atget	FAUX	FAUX	2020	FAUX	FAUX
	Rue Eugène Atget		Poteau	8	Thorn Oracle	Master SON-T PIA Plus 70	7039	Gourdin	015-000			-0,22165487	44,9048034	329	015	en face 6 rue Atget	FAUX	FAUX	2020	FAUX	FAUX
	Rue Eugène Atget		Poteau	8	Thorn Oracle	Master SON-T PIA Plus 70	7039	Gourdin	015-000			-0,22142368	44,9046737	329	015	en face 6 rue Atget	FAUX	FAUX	2020	FAUX	FAUX
	Rue Eugène Atget		Poteau	8	Thorn Oracle	Master SON-T PIA Plus 70	7039	Gourdin	015-000			-0,22120744	44,9045589	329	015	en face 6 rue Atget	FAUX	FAUX	2020	FAUX	FAUX

	Rue Eugène Delacroix		Poteau	8	Thorn Oracle	Master SON-T PIA Plus 70	7039	Blanchet	134-000			-0,23877501	44,9418636	330	134	en face 14 rue François Venayre	FAUX	FAUX	2020	FAUX	FAUX
	Rue Eugène Delacroix		Poteau	8	Thorn Oracle	Master SON-T PIA Plus 70	7039	Blanchet	134-000			-0,23845417	44,9417491	330	134	en face 14 rue François Venayre	FAUX	FAUX	2020	FAUX	FAUX
	Rue Eugène Delacroix		Poteau	8	Thorn Oracle	Master SON-T PIA Plus 70	7039	Blanchet	134-000			-0,23806477	44,9415814	330	134	en face 14 rue François Venayre	FAUX	FAUX	2020	FAUX	FAUX
	Rue Eugène Delacroix		Poteau	8	Thorn Oracle	Master SON-T PIA Plus 70	7039	Blanchet	134-000			-0,23778901	44,9414236	330	134	en face 14 rue François Venayre	FAUX	FAUX	2020	FAUX	FAUX
	Rue Eugène Delacroix		Poteau	8	Thorn Oracle	Master SON-T PIA Plus 70	7039	Blanchet	134-000			-0,23736852	44,9412385	330	134	en face 14 rue François Venayre	FAUX	FAUX	2020	FAUX	FAUX
	Rue Eugène Delacroix		Poteau	8	Thorn Oracle	Master SON-T PIA Plus 70	7039	Blanchet	134-000			-0,23696748	44,941072	330	134	en face 14 rue François Venayre	FAUX	FAUX	2020	FAUX	FAUX
	Rue Eugène Delacroix		Poteau	8	Thorn Oracle	Master SON-T PIA Plus 70	7039	Blanchet	134-000			-0,23656774	44,9408761	330	134	en face 14 rue François Venayre	FAUX	FAUX	2020	FAUX	FAUX
	Rue Eugène Delacroix		Poteau	8	Thorn Oracle	Master SON-T PIA Plus 70	7039	Blanchet	134-000			-0,23624239	44,9407091	330	134	en face 14 rue François Venayre	FAUX	FAUX	2020	FAUX	FAUX
	Rue Eugène Delacroix		Poteau	8	Thorn Oracle	Master SON-T PIA Plus 70	7039	Blanchet	134-000			-0,23586662	44,9405316	330	134	en face 14 rue François Venayre	FAUX	FAUX	2020	FAUX	FAUX
	Rue Eugène Delacroix		Poteau	8	Thorn Oracle	Master SON-T PIA Plus 70	7039	Blanchet	134-000			-0,23552678	44,940378	330	134	en face 14 rue François Venayre	FAUX	FAUX	2020	FAUX	FAUX
2	Rue Faidherbe		Poteau	8	Thorn Oracle	Master SON-T PIA Plus 70	7039	Montaudon	161-007		Mauvaise luminosité	-0,2443064	44,9110835	331	161	en face 6 rue Montaudon	FAUX	FAUX	2020	FAUX	FAUX
en face 10	Rue Faidherbe		Poteau	8	Thorn Oracle	Master SON-T PIA Plus 70	7039	Montaudon	161-005			-0,24438472	44,9106927	331	161	en face 6 rue Montaudon	FAUX	FAUX	2020	FAUX	FAUX
17	Rue Faidherbe	Néant	Façade	8	Thorn Oracle	Master SON-T PIA Plus 70	7039	Montaudon	161-004	Console AG		-0,24451369	44,9103553	331	161	en face 6 rue Montaudon	FAUX	FAUX	2020	FAUX	FAUX
25	Rue Faidherbe	Néant	Façade	8	Thorn Oracle	Master SON-T PIA Plus 70	7039	Montaudon	161-003	Console AG		-0,24461873	44,9101775	331	161	en face 6 rue Montaudon	FAUX	FAUX	2020	FAUX	FAUX
33	Rue Faidherbe		Poteau	8	Thorn Oracle	Master SON-T PIA Plus 70	7039	Montaudon	161-002			-0,24472252	44,9099354	331	161	en face 6 rue Montaudon	FAUX	FAUX	2020	FAUX	FAUX
37	Rue Faidherbe		Poteau	8	Thorn Oracle	Master SON-T PIA Plus 70	7039	Montaudon	161-001			-0,24482173	44,9097114	331	161	en face 6 rue Montaudon	FAUX	FAUX	2020	FAUX	FAUX
2	Rue Ferdinand Dalat		Poteau	8	Thorn Oracle	Master SON-T PIA Plus 70	7039	Beauséjour	129-005		Mauvaise luminosité	-0,2349759	44,9235664	332	129	en face lotissement Beauséjour, chemin du Petit beauséjour	FAUX	FAUX	2020	FAUX	FAUX

6	Rue Ferdinand Dalat		Poteau	8	Thorn Oracle	Master SON-T PIA Plus 70	7039	Beauséjour	129-004			-0,23527466	44,9238068	332	129	en face lotissement Beauséjour, chemin du Petit beauséjour	FAUX	FAUX	2020	FAUX	FAUX
8	Rue Ferdinand Dalat		Poteau	8	Thorn Oracle	Master SON-T PIA Plus 70	7039	Beauséjour	129-003			-0,23554147	44,9239928	332	129	en face lotissement Beauséjour, chemin du Petit beauséjour	FAUX	FAUX	2020	FAUX	FAUX
14	Rue Ferdinand Dalat		Poteau	8	Thorn Oracle	Master SON-T PIA Plus 70	7039	Beauséjour	129-002			-0,23590338	44,9242541	332	129	en face lotissement Beauséjour, chemin du Petit beauséjour	FAUX	FAUX	2020	FAUX	FAUX
13	Rue Ferdinand Dalat		Poteau	8	Thorn Oracle	Master SON-T PIA Plus 70	7039	Beauséjour	129-001			-0,23630501	44,9240297	332	129	en face lotissement Beauséjour, chemin du Petit beauséjour	FAUX	FAUX	2020	FAUX	FAUX
	Rue Fernand Leger		Poteau	8	Thorn Oracle	Master SON-T PIA Plus 70	7039	Blanchet	254-000			-0,23824001	44,9413573	333	254	en face 14 rue François Venayre	FAUX	FAUX	2020	FAUX	FAUX
	Rue Fernand Leger		Poteau	8	Thorn Oracle	Master SON-T PIA Plus 70	7039	Blanchet	254-000			-0,23611764	44,9402022	333	254	en face 14 rue François Venayre	FAUX	FAUX	2020	FAUX	FAUX
	Rue Fernand Leger		Poteau	8	Thorn Oracle	Master SON-T PIA Plus 70	7039	Blanchet	254-000			-0,2364102	44,9401187	333	254	en face 14 rue François Venayre	FAUX	FAUX	2020	FAUX	FAUX
	Rue Fernand Leger		Poteau	8	Thorn Oracle	Master SON-T PIA Plus 70	7039	Blanchet	254-000			-0,23671001	44,9401613	333	254	en face 14 rue François Venayre	FAUX	FAUX	2020	FAUX	FAUX
	Rue Fernand Leger		Poteau	8	Thorn Oracle	Master SON-T PIA Plus 70	7039	Blanchet	254-000			-0,23699259	44,9402378	333	254	en face 14 rue François Venayre	FAUX	FAUX	2020	FAUX	FAUX
	Rue Fernand Leger		Poteau	8	Thorn Oracle	Master SON-T PIA Plus 70	7039	Blanchet	254-000			-0,23725946	44,9403443	333	254	en face 14 rue François Venayre	FAUX	FAUX	2020	FAUX	FAUX
	Rue Fernand Leger		Poteau	8	Thorn Oracle	Master SON-T PIA Plus 70	7039	Blanchet	254-000			-0,23753485	44,9404813	333	254	en face 14 rue François Venayre	FAUX	FAUX	2020	FAUX	FAUX
	Rue Fernand Leger		Poteau	8	Thorn Oracle	Master SON-T PIA Plus 70	7039	Blanchet	254-000			-0,23774051	44,9406211	333	254	en face 14 rue François Venayre	FAUX	FAUX	2020	FAUX	FAUX
	Rue Fernand Leger		Poteau	8	Thorn Oracle	Master SON-T PIA Plus 70	7039	Blanchet	254-000			-0,2379396	44,9407768	333	254	en face 14 rue François Venayre	FAUX	FAUX	2020	FAUX	FAUX
	Rue Fernand Leger		Poteau	8	Thorn Oracle	Master SON-T PIA Plus 70	7039	Blanchet	254-000			-0,23832093	44,9411418	333	254	en face 14 rue François Venayre	FAUX	FAUX	2020	FAUX	FAUX
25	Rue Firmin Bloy	PBA	Poteau	8	Thorn Decostreet	Master SON-T PIA Plus 70	7039	Sablère	048-005	Console AG	Mauvaise luminosité	-0,24630483	44,9080255	334	048	en face 16 rue de la Sablière	FAUX	FAUX	2020	FAUX	FAUX

16	Rue Firmin Bloy	Néant	Façade	8	Thorn Decostreet	Master SON-T PIA Plus 70	7039	Sablière	048-004	Console AG		-0,24671055	44,9079741	334	048	en face 16 rue de la Sablière	FAUX	FAUX	2020	FAUX	FAUX
9	Rue Firmin Bloy	Néant	Façade	8	Thorn Decostreet	Master SON-T PIA Plus 70	7039	Sablière	048-003	Console AG		-0,24689786	44,9080598	334	048	en face 16 rue de la Sablière	FAUX	FAUX	2020	FAUX	FAUX
3	Rue Firmin Bloy	Néant	Façade	8	Thorn Decostreet	Master SON-T PIA Plus 70	7039	Sablière	048-001	Console AG		-0,24709704	44,908061	334	048	en face 16 rue de la Sablière	FAUX	FAUX	2020	FAUX	FAUX
4	Rue Firmin Bloy	PBA	Poteau	8	Thorn Decostreet	Master SON-T PIA Plus 70	7039	Sablière	048-002	Console AG		-0,2474907	44,9080138	334	048	en face 16 rue de la Sablière	FAUX	FAUX	2020	FAUX	FAUX
	Rue Firmin Didot		Poteau	8	Thorn Decostreet	Master SON-T PIA Plus 70		Morindes	441-000			-0,24230361	44,9468144	335	441	entre 2 et 4 rue Didot	FAUX	FAUX	2020	FAUX	FAUX
	Rue Firmin Didot		Poteau	8	Thorn Decostreet	Master SON-T PIA Plus 70	7039	Morindes	441-000			-0,24194534	44,9470089	335	441	entre 2 et 4 rue Didot	FAUX	FAUX	2020	FAUX	FAUX
	Rue Firmin Didot		Poteau	8	Thorn Decostreet	Master SON-T PIA Plus 70	7039	Morindes	441-000			-0,24150383	44,9469558	335	441	entre 2 et 4 rue Didot	FAUX	FAUX	2020	FAUX	FAUX
	Rue Firmin Didot		Poteau	8	Thorn Decostreet	Master SON-T PIA Plus 70	7039	Morindes	441-000			-0,24120285	44,9467404	335	441	entre 2 et 4 rue Didot	FAUX	FAUX	2020	FAUX	FAUX
	Rue Firmin Didot		Poteau	8	Thorn Decostreet	Master SON-T PIA Plus 70	7039	Morindes	441-000			-0,24075959	44,9465944	335	441	entre 2 et 4 rue Didot	FAUX	FAUX	2020	FAUX	FAUX
	Rue Firmin Didot	Néant	Poteau	8	Thorn Decostreet	Master SON-T PIA Plus 100	7039	Morindes	441-000	Néant		-0,24045179	44,9464145	335	441	entre 2 et 4 rue Didot	FAUX	FAUX	2020	FAUX	FAUX
	Rue Firmin Didot		Poteau	8	Thorn Decostreet	Master SON-T PIA Plus 70	7039	Morindes	441-000			-0,240189	44,9461478	335	441	entre 2 et 4 rue Didot	FAUX	FAUX	2020	FAUX	FAUX
	Rue Firmin Didot		Poteau	8	Thorn Decostreet	Master SON-T PIA Plus 70	7039	Morindes	441-000			-0,24000669	44,9464089	335	441	entre 2 et 4 rue Didot	FAUX	FAUX	2020	FAUX	FAUX
	Rue Firmin Didot		Poteau	8	Thorn Decostreet	Master SON-T PIA Plus 70	7039	Morindes	441-000			-0,23997459	44,9464679	335	441	entre 2 et 4 rue Didot	FAUX	FAUX	2020	FAUX	FAUX
	Rue Firmin Didot		Poteau	8	Thorn Decostreet	Master SON-T PIA Plus 70	7039	Morindes	441-000			-0,24142236	44,9471361	335	441	entre 2 et 4 rue Didot	FAUX	FAUX	2020	FAUX	FAUX
	Rue Firmin Didot		Poteau	8	Thorn Decostreet	Master SON-T PIA Plus 70	7039	Morindes	441-000			-0,24163155	44,9471254	335	441	entre 2 et 4 rue Didot	FAUX	FAUX	2020	FAUX	FAUX
	Rue Firmin Didot		Poteau	8	Thorn Decostreet	Master SON-T PIA Plus 70	7039	Morindes	441-000			-0,24148998	44,9473885	335	441	entre 2 et 4 rue Didot	FAUX	FAUX	2020	FAUX	FAUX
	Rue Fonneuve		Poteau	8	Thorn Oracle	Master SON-T PIA Plus 70	7039	Port	167-000			-0,24821056	44,9142709	336	167	Sous le Pont, Esplanade de la République	FAUX	FAUX	2020	FAUX	FAUX

	Rue Fonneuve	Néant	Façade	0	Schröder Comatelec Neos	Master SON-T PIA Plus 100	7039	Jules Simon	167-000	Néant	Eclairage public non visible	-0,24578397	44,9149136	336	167	en face 6 Impasse Jules Simon	FAUX	FAUX	2020	FAUX	FAUX
	Rue Fonneuve	Néant	Façade	0	Schröder Comatelec Neos	Master SON-T PIA Plus 100	7039	Jules Simon	167-000	Néant		-0,24612349	44,9148413	336	167	en face 6 Impasse Jules Simon	FAUX	FAUX	2020	FAUX	FAUX
	Rue Fonneuve	Néant	Façade	0	Schröder Comatelec Neos	Master SON-T PIA Plus 100	7039	Jules Simon	167-000	Néant		-0,24652506	44,9147369	336	167	en face 6 Impasse Jules Simon	FAUX	FAUX	2020	FAUX	FAUX
	Rue Fonneuve	Néant	Façade	0	Schröder Comatelec Neos	Master SON-T PIA Plus 100	7039	Jules Simon	167-000	Néant		-0,2468861	44,9146321	336	167	en face 6 Impasse Jules Simon	FAUX	FAUX	2020	FAUX	FAUX
	Rue Fonneuve	Néant	Façade	0	Schröder Comatelec Neos	Master SON-T PIA Plus 100	7039	Jules Simon	167-000	Néant	Eclairage public non visible	-0,24749579	44,9145067	336	167	en face 6 Impasse Jules Simon	FAUX	FAUX	2020	FAUX	FAUX
	Rue Fonneuve	Néant	Façade	0	Schröder Comatelec Neos	Master SON-T PIA Plus 100	7039	Chais	167-000	Néant	Eclairage public non visible	-0,24782898	44,9144437	336	167	66 rue des Chais	FAUX	FAUX	2020	FAUX	FAUX
	Rue Fonneuve	Néant	Façade	0	Schröder Comatelec Neos	Master SON-T PIA Plus 100	7039	Chais	167-000	Néant	Eclairage public non visible	-0,24808428	44,9143745	336	167	66 rue des Chais	FAUX	FAUX	2020	FAUX	FAUX
	Rue Fontemoing		Poteau	8	Thorn Oracle	Master SON-T PIA Plus 70	7039		168-000			-0,22692558	44,9222242	337	168		FAUX	FAUX	2020	FAUX	FAUX
	Rue Fontemoing		Poteau	8	Thorn Oracle	Master SON-T PIA Plus 70	7039		168-000			-0,22672533	44,9221755	337	168		FAUX	FAUX	2020	FAUX	FAUX
	Rue Fontemoing		Poteau	8	Thorn Oracle	Master SON-T PIA Plus 70	7039		168-000			-0,22648826	44,9220603	337	168		FAUX	FAUX	2020	FAUX	FAUX
	Rue Fontemoing		Poteau	8	Thorn Oracle	Master SON-T PIA Plus 70	7039		168-000			-0,22627297	44,9219787	337	168		FAUX	FAUX	2020	FAUX	FAUX
	Rue Fontemoing		Poteau	8	Thorn Oracle	Master SON-T PIA Plus 70	7039		168-000			-0,22617309	44,9218775	337	168		FAUX	FAUX	2020	FAUX	FAUX
	Rue Fourcaud		Poteau	8	Thorn Oracle	Master SON-T PIA Plus 70	7039	Alain Debet	169-001		Mauvaise luminosité	-0,24076502	44,9199142	338	169	en face 14 place René Beauchamps	FAUX	FAUX	2020	FAUX	FAUX
14	Rue Fourcaud	Néant	Façade	0	Schröder Comatelec Neos	Master SON-T PIA Plus 70	7039	Alain Debet	169-002	Néant	Cellule			338	169	en face 14 place René Beauchamps	FAUX	FAUX	2020	FAUX	FAUX
13	Rue Fourcaud	Néant	Façade	0	Schröder Comatelec Neos	Master SON-T PIA Plus 70	7039	Cité	169-003	Néant				338	169	en face rés Claude Moreaud, 4 rue de la Cité	FAUX	FAUX	2020	FAUX	FAUX
	Rue François Constant		Poteau	8	Thorn Oracle	Master SON-T PIA Plus 70	7039		113-000			-0,24069381	44,9112372	339	113		FAUX	FAUX	2020	FAUX	FAUX
	Rue François Constant		Poteau	8	3e International Harmony	Master SON-T PIA Plus 70			113-000		Mauvaise luminosité	-0,2387224	44,911468	339	113		FAUX	FAUX	2020	FAUX	FAUX

	Rue François Constant		Poteau	8	Thorn Oracle	Master SON-T PIA Plus 70	7039		113-000			-0,23873369	44,9114616	339	113		FAUX	FAUX	2020	FAUX	FAUX
	Rue François Constant		Poteau	8	Thorn Oracle	Master SON-T PIA Plus 70	7039		113-000			-0,24062507	44,9113808	339	113		FAUX	FAUX	2020	FAUX	FAUX
	Rue François Constant		Poteau	8	Thorn Oracle	Master SON-T PIA Plus 70	7039		113-000			-0,24015484	44,9113776	339	113		FAUX	FAUX	2020	FAUX	FAUX
	Rue François Constant		Poteau	8	Thorn Oracle	Master SON-T PIA Plus 70	7039		113-000			-0,2396713	44,9113822	339	113		FAUX	FAUX	2020	FAUX	FAUX
	Rue François Constant		Poteau	8	Thorn Oracle	Master SON-T PIA Plus 70	7039		113-000			-0,23919292	44,9113967	339	113		FAUX	FAUX	2020	FAUX	FAUX
	Rue François Constant		Poteau	8	Thorn Oracle	Master SON-T PIA Plus 70	7039		113-000			-0,23874233	44,9114375	339	113		FAUX	FAUX	2020	FAUX	FAUX
	Rue François Constant	Néant	Façade	8	Thorn Oracle	Master SON-T PIA Plus 70	7039		113-000	Console AG		-0,23840649	44,9114784	339	113		FAUX	FAUX	2020	FAUX	FAUX
	Rue François Constant		Poteau	8	Thorn Oracle	Master SON-T PIA Plus 70	7039		113-000			-0,23803704	44,9115063	339	113		FAUX	FAUX	2020	FAUX	FAUX
	Rue François Constant		Poteau	8	Thorn Oracle	Master SON-T PIA Plus 70	7039		113-000			-0,23757546	44,9115527	339	113		FAUX	FAUX	2020	FAUX	FAUX
	Rue François Constant	Néant	Façade	8	Thorn Oracle	Master SON-T PIA Plus 70	7039		113-000	Console AG Mauvaise luminosité		-0,23753639	44,9115816	339	113		FAUX	FAUX	2020	FAUX	FAUX
	Rue François Constant		Poteau	8	Thorn Oracle	Master SON-T PIA Plus 70	7039		113-000			-0,23737115	44,9121277	339	113		FAUX	FAUX	2020	FAUX	FAUX
11	Rue François Venayre	Mât CC RAL	Poteau	8	Thorn Oracle	Master SON-T PIA Plus 70	7039	Blanchet	420-001	Néant		-0,23820398	44,9409284	340	420	en face 14 rue François Venayre	FAUX	FAUX	2020	FAUX	FAUX
en face 7	Rue François Venayre	Mât CC RAL	Poteau	8	Thorn Oracle	Master SON-T PIA Plus 70	7039	Blanchet	420-005	Néant	861			340	420	en face 14 rue François Venayre	VRAI	FAUX	2020	FAUX	FAUX
14	Rue François Venayre	Mât CC RAL	Poteau	8	Thorn Oracle	Master SON-T PIA Plus 70	7039	Blanchet	420-003	Néant		-0,23873382	44,9407053	340	420	en face 14 rue François Venayre	FAUX	FAUX	2020	FAUX	FAUX
à côté poste	Rue François Venayre	Mât CC RAL	Poteau	8	Thorn Oracle	Master SON-T PIA Plus 70	7039	Blanchet	420-002	Néant		-0,23845588	44,9408034	340	420	en face 14 rue François Venayre	FAUX	FAUX	2020	FAUX	FAUX
12	Rue François Venayre	Mât CC RAL	Poteau	8	Thorn Oracle	Master SON-T PIA Plus 70	7039	Blanchet	420-004	Néant		-0,23916791	44,9406635	340	420	en face 14 rue François Venayre	FAUX	FAUX	2020	FAUX	FAUX
en face 7	Rue François Venayre	Mât CC RAL	Poteau	8	Thorn Oracle	Master SON-T PIA Plus 70	7039	Blanchet	420-005	Néant	7630	-0,23949614	44,9408037	340	420	en face 14 rue François Venayre	VRAI	FAUX	2020	FAUX	FAUX

en face 6	Rue François Venayre	Mât CC RAL	Poteau	8	Thorn Oracle	Master SON-T PIA Plus 70	7039	Blanchet	420-006	Néant		-0,23981979	44,9409597	340	420	en face 14 rue François Venayre	FAUX	FAUX	2020	FAUX	FAUX
en face 1	Rue François Venayre	Mât CC RAL	Poteau	8	Thorn Oracle	Master SON-T PIA Plus 70	7039	Blanchet	420-007	Néant		-0,24012769	44,9411275	340	420	en face 14 rue François Venayre	FAUX	FAUX	2020	FAUX	FAUX
	Rue Françoise Dolto		Poteau	8	Thorn Oracle	Master SON-T PIA Plus 70	7039	Saint Emilio n	443-000			-0,22913858	44,9129573	341	443	fond impasse Françoise Dolto	FAUX	FAUX	2020	FAUX	FAUX
	Rue Françoise Dolto		Poteau	8	Thorn Oracle	Master SON-T PIA Plus 70	7039	Saint Emilio n	443-000			-0,22907316	44,9132131	341	443	fond impasse Françoise Dolto	FAUX	FAUX	2020	FAUX	FAUX
	Rue Françoise Dolto		Poteau	8	Thorn Oracle	Master SON-T PIA Plus 70	7039	Saint Emilio n	443-000			-0,22900237	44,9134537	341	443	fond impasse Françoise Dolto	FAUX	FAUX	2020	FAUX	FAUX
	Rue Françoise Dolto		Poteau	8	Thorn Oracle	Master SON-T PIA Plus 70	7039	Saint Emilio n	443-000			-0,22899688	44,9135129	341	443	fond impasse Françoise Dolto	FAUX	FAUX	2020	FAUX	FAUX
	Rue Gabriel Massias	Néant	Façade	8	Thorn Oracle	Master SON-T PIA Plus 70	7039	Massias	273-000	Console AG		-0,24780502	44,9072627	342	273	à côté Clos Sémillon, 6 rue Gabriel Massias	FAUX	FAUX	2020	FAUX	FAUX
	Rue Gabriel Massias	Néant	Façade	8	Thorn Oracle	Master SON-T PIA Plus 70	7039	Massias	273-000	Console AG		-0,24744547	44,90725	342	273	à côté Clos Sémillon, 6 rue Gabriel Massias	FAUX	FAUX	2020	FAUX	FAUX
	Rue Gabriel Massias		Poteau	8	Thorn Oracle	Master SON-T PIA Plus 70	7039	Massias	273-000			-0,24702668	44,9072189	342	273	à côté Clos Sémillon, 6 rue Gabriel Massias	FAUX	FAUX	2020	FAUX	FAUX
	Rue Gabriel Massias	PBA	Poteau	8	Thorn Oracle	Master SON-T PIA Plus 70	7039	Massias	273-000	Console AG		-0,24666993	44,9071967	342	273	à côté Clos Sémillon, 6 rue Gabriel Massias	FAUX	FAUX	2020	FAUX	FAUX
	Rue Gabriel Massias		Poteau	8	Thorn Oracle	Master SON-T PIA Plus 70	7039	Massias	273-000			-0,24618384	44,9071769	342	273	à côté Clos Sémillon, 6 rue Gabriel Massias	FAUX	FAUX	2020	FAUX	FAUX
36	Rue Gabriel Massias		Poteau	8	Thorn Oracle	Master SON-T PIA Plus 70	7039	Usine à gaz	273-000			-0,2458751	44,9071766	342	273	Agence EDF, 10 impasse la Paillette	FAUX	FAUX	2020	FAUX	FAUX
42	Rue Gabriel Massias	Potence	Façade	8	Thorn Oracle	Master SON-T PIA Plus 70	7039	Usine à gaz	273-000	Console AG		-0,24559474	44,9071627	342	273	Agence EDF, 10 impasse la Paillette	FAUX	FAUX	2020	FAUX	FAUX
56	Rue Gabriel Massias	Potence	Façade	8	Thorn Oracle	Master SON-T PIA Plus 70	7039	Usine à gaz	273-000	Console AG		-0,24510927	44,9071318	342	273	Agence EDF, 10 impasse la Paillette	FAUX	FAUX	2020	FAUX	FAUX
75	Rue Gabriel Massias		Poteau	8	Thorn Oracle	Master SON-T PIA Plus 70	7039	Usine à gaz	273-000			-0,24475868	44,9071699	342	273	Agence EDF, 10 impasse la Paillette	FAUX	FAUX	2020	FAUX	FAUX
70	Rue Gabriel Massias		Poteau	8	Thorn Oracle	Master SON-T PIA Plus 70	7039	Usine à gaz	273-000			-0,24453956	44,9071045	342	273	Agence EDF, 10 impasse la Paillette	FAUX	FAUX	2020	FAUX	FAUX
	Rue Gambetta	Néant	Façade	0	Schröder Comatelec Neos	Master SON-T PIA Plus 100	7039		174-000	Néant		-0,24383154	44,9149406	343	174		FAUX	FAUX	2020	FAUX	FAUX

	Rue Gambetta	Néant	Façade	0	Schröder Comatelec Neos	Master SON-T PIA Plus 100	7039		174-000	Néant		-0,2435477	44,9150715	343	174		FAUX	FAUX	2020	FAUX	FAUX
	Rue Gambetta	Néant	Façade	0	Schröder Comatelec Neos	Master SON-T PIA Plus 100	7039		174-000	Néant		-0,24327332	44,915208	343	174		FAUX	FAUX	2020	FAUX	FAUX
	Rue Gambetta	Néant	Façade	0	Schröder Comatelec Neos	Master SON-T PIA Plus 100	7039		174-000	Néant		-0,24302239	44,9153222	343	174		FAUX	FAUX	2020	FAUX	FAUX
	Rue Gambetta	Néant	Façade	0	Schröder Comatelec Neos	Master SON-T PIA Plus 100	7039		174-000	Néant		-0,24287691	44,9155038	343	174		FAUX	FAUX	2020	FAUX	FAUX
	Rue Gambetta	Néant	Façade	0	Schröder Comatelec Neos	Master SON-T PIA Plus 100	7039		174-000	Néant		-0,24242302	44,9156289	343	174		FAUX	FAUX	2020	FAUX	FAUX
	Rue Gambetta	Néant	Façade	0	Schröder Comatelec Neos	Master SON-T PIA Plus 100	7039		174-000	Néant		-0,24213142	44,9157815	343	174		FAUX	FAUX	2020	FAUX	FAUX
	Rue Gambetta	Néant	Façade	0	Schröder Comatelec Neos	Master SON-T PIA Plus 100	7039		174-000	Néant		-0,24182129	44,9159321	343	174		FAUX	FAUX	2020	FAUX	FAUX
	Rue Gambetta	Néant	Façade	0	Schröder Comatelec Neos	Master SON-T PIA Plus 100	7039		174-000	Néant		-0,24156818	44,9160546	343	174		FAUX	FAUX	2020	FAUX	FAUX
	Rue Gambetta	Néant	Façade	0	Schröder Comatelec Neos	Master SON-T PIA Plus 100	7039		174-000	Néant		-0,24120723	44,9162275	343	174		FAUX	FAUX	2020	FAUX	FAUX
	Rue Gambetta	Néant	Façade	0	Schröder Comatelec Neos	Master SON-T PIA Plus 100	7039		174-000	Néant		-0,24071017	44,9164589	343	174		FAUX	FAUX	2020	FAUX	FAUX
	Rue Geneviève Anthonioz de Gaulle		Poteau	8	Thorn Oracle	Master SON-T PIA Plus 70	7039		186-000			-0,22867484	44,9104331	344	186		FAUX	FAUX	2020	FAUX	FAUX
	Rue Geneviève Anthonioz de Gaulle		Poteau	8	Thorn Oracle	Master SON-T PIA Plus 70	7039		186-000			-0,22837532	44,9109542	344	186		FAUX	FAUX	2020	FAUX	FAUX
	Rue Geneviève Anthonioz de Gaulle		Poteau	8	Thorn Oracle	Master SON-T PIA Plus 70	7039		186-000			-0,22806343	44,9112994	344	186		FAUX	FAUX	2020	FAUX	FAUX
	Rue Geneviève Anthonioz de Gaulle		Poteau	8	Thorn Oracle	Master SON-T PIA Plus 70	7039		186-000			-0,2278448	44,9112018	344	186		FAUX	FAUX	2020	FAUX	FAUX
	Rue Geneviève Anthonioz de Gaulle		Poteau	8	Thorn Oracle	Master SON-T PIA Plus 70	7039		186-000			-0,22760169	44,9111294	344	186		FAUX	FAUX	2020	FAUX	FAUX

	Rue Geneviève Anthonioz de Gaulle		Poteau	8	Thorn Oracle	Master SON-T PIA Plus 70	7039		186-000			-0,22742944	44,9112052	344	186		FAUX	FAUX	2020	FAUX	FAUX
	Rue Georges Guynemer	PBA	Poteau	8	Thorn Oracle	Master SON-T PIA Plus 70	7039	Barotte	210-000	Console AG	Mauvaise luminosité	-0,22755672	44,9096329	345	210	à côté 82 avenue de l'Epinette	FAUX	FAUX	2020	FAUX	FAUX
	Rue Georges Guynemer	PBA	Poteau	8	Thorn Oracle	Master SON-T PIA Plus 70	7039	Barotte	210-000	Console AG		-0,22768418	44,9094226	345	210	à côté 82 avenue de l'Epinette	FAUX	FAUX	2020	FAUX	FAUX
	Rue Georges Guynemer	PBA	Poteau	8	Thorn Oracle	Master SON-T PIA Plus 70	7039	Barotte	210-000	Console AG		-0,22779162	44,9092559	345	210	à côté 82 avenue de l'Epinette	FAUX	FAUX	2020	FAUX	FAUX
	Rue Georges Guynemer	PBA	Poteau	8	Thorn Oracle	Master SON-T PIA Plus 70	7039	Barotte	210-000	Console AG		-0,22790798	44,9090821	345	210	à côté 82 avenue de l'Epinette	FAUX	FAUX	2020	FAUX	FAUX
	Rue Georges Guynemer	PBA	Poteau	8	Thorn Oracle	Master SON-T PIA Plus 70	7039	Barotte	210-000	Console AG		-0,22805305	44,9088388	345	210	à côté 82 avenue de l'Epinette	FAUX	FAUX	2020	FAUX	FAUX
	Rue Georges Guynemer	PBA	Poteau	8	Thorn Oracle	Master SON-T PIA Plus 70	7039	Barotte	210-000	Console AG		-0,22822354	44,9085932	345	210	à côté 82 avenue de l'Epinette	FAUX	FAUX	2020	FAUX	FAUX
	Rue Georges Guynemer	PBA	Poteau	8	Thorn Oracle	Master SON-T PIA Plus 70	7039	Barotte	210-000	Console AG		-0,22833948	44,9084053	345	210	à côté 82 avenue de l'Epinette	FAUX	FAUX	2020	FAUX	FAUX
	Rue Georges Guynemer	PBA	Poteau	8	Thorn Oracle	Master SON-T PIA Plus 70	7039	Barotte	210-000	Console AG		-0,22850704	44,9081421	345	210	à côté 82 avenue de l'Epinette	FAUX	FAUX	2020	FAUX	FAUX
	Rue Georges Guynemer	PBA	Poteau	8	Thorn Oracle	Master SON-T PIA Plus 70	7039	Barotte	210-000	Console AG		-0,22866673	44,9078867	345	210	à côté 82 avenue de l'Epinette	FAUX	FAUX	2020	FAUX	FAUX
	Rue Georges Guynemer	PBA	Poteau	8	Thorn Oracle	Master SON-T PIA Plus 70	7039	Barotte	210-000	Console AG		-0,22884631	44,9076006	345	210	à côté 82 avenue de l'Epinette	FAUX	FAUX	2020	FAUX	FAUX
	Rue Georges Guynemer	PBA	Poteau	8	Thorn Oracle	Master SON-T PIA Plus 70	7039	Barotte	210-000	Console AG		-0,22901398	44,907341	345	210	à côté 82 avenue de l'Epinette	FAUX	FAUX	2020	FAUX	FAUX
	Rue Georges Guynemer	PBA	Poteau	8	Thorn Oracle	Master SON-T PIA Plus 70	7039	Barotte	210-000	Console AG		-0,22914913	44,9071342	345	210	à côté 82 avenue de l'Epinette	FAUX	FAUX	2020	FAUX	FAUX
	Rue Georges Guynemer	PBA	Poteau	8	Thorn Oracle	Master SON-T PIA Plus 70	7039	Barotte	210-000	Console AG		-0,22927544	44,9069332	345	210	à côté 82 avenue de l'Epinette	FAUX	FAUX	2020	FAUX	FAUX
	Rue Georges Guynemer	PBA	Poteau	8	Thorn Oracle	Master SON-T PIA Plus 70	7039	Barotte	210-000	Console AG		-0,22940246	44,9067422	345	210	à côté 82 avenue de l'Epinette	FAUX	FAUX	2020	FAUX	FAUX
	Rue Georges Guynemer	PBA	Poteau	8	Thorn Oracle	Master SON-T PIA Plus 70	7039	Barotte	210-000	Console AG		-0,22955174	44,906514	345	210	à côté 82 avenue de l'Epinette	FAUX	FAUX	2020	FAUX	FAUX
	Rue Georges Kany		Poteau	8	Thorn Oracle	Master SON-T PIA Plus 70	7039	Kany	236-000			-0,24246805	44,9035387	346	236	à côté 3 avenue du Château Gayard	FAUX	FAUX	2020	FAUX	FAUX

	Rue Georges Kany		Poteau	8	Thorn Oracle	Master SON-T PIA Plus 70	7039	Kany	236-000			-0,24230278	44,9040506	346	236	à coté 3 avenue du Château Gayard	FAUX	FAUX	2020	FAUX	FAUX
	Rue Georges Kany		Poteau	8	Thorn Oracle	Master SON-T PIA Plus 70	7039	Kany	236-000	Mauvaise luminosité		-0,24205676	44,9041802	346	236	à coté 3 avenue du Château Gayard	FAUX	FAUX	2020	FAUX	FAUX
	Rue Georges Kany		Poteau	8	Thorn Oracle	Master SON-T PIA Plus 70	7039	Kany	236-000			-0,24157134	44,9041787	346	236	à coté 3 avenue du Château Gayard	FAUX	FAUX	2020	FAUX	FAUX
30	Rue Giraud	Néant	Façade	8	Thorn Oracle	Master SON-T PIA Plus 70	7039	Alain Debet	191-003	Console AG				347	191	en face 14 place René Beauchamps	FAUX	FAUX		FAUX	FAUX
en face 3	Rue Giraud	Néant	Façade	8	Thorn Oracle	Master SON-T PIA Plus 70	7039	Alain Debet	191-001	Console AG				347	191	en face 14 place René Beauchamps	FAUX	FAUX		FAUX	FAUX
34	Rue Giraud	Néant	Façade	8	Thorn Oracle	Master SON-T PIA Plus 70	7039	Alain Debet	191-004	Console AG		-0,24005167	44,9204865	347	191	en face 14 place René Beauchamps	FAUX	FAUX	2020	FAUX	FAUX
38	Rue Giraud	Néant	Poteau	8	Thorn Oracle	Master SON-T PIA Plus 70	7039	Alain Debet	191-002			-0,2413086	44,9209806	347	191	en face 14 place René Beauchamps	FAUX	FAUX	2020	FAUX	FAUX
	Rue Goureau	Néant	Façade	8	Eclatec Eclat	Master SON-T PIA Plus 70	7039		196-000	Console AG		-0,23929024	44,9142985	348	196		FAUX	FAUX	2020	FAUX	FAUX
	Rue Goureau	Néant	Façade	8	Eclatec Eclat	Master SON-T PIA Plus 70	7039		196-000	Console AG		-0,23894692	44,9142443	348	196		FAUX	FAUX	2020	FAUX	FAUX
	Rue Goureau	Néant	Façade	8	Eclatec Eclat	Master SON-T PIA Plus 70	7039		196-000	Console AG		-0,23861527	44,9141938	348	196		FAUX	FAUX	2020	FAUX	FAUX
	Rue Goureau	Néant	Façade	8	Eclatec Eclat	Master SON-T PIA Plus 70	7039		196-000	Console AG		-0,23807929	44,9141095	348	196		FAUX	FAUX	2020	FAUX	FAUX
	Rue Goureau	Néant	Façade	8	Thorn Oracle	Master SON-T PIA Plus 70	7039		196-000	Console AG		-0,23966923	44,9143637	348	196		FAUX	FAUX	2020	FAUX	FAUX
	Rue Grangere	Néant	Façade	8	Thorn Oracle	Master SON-T PIA Plus 70	7039		203-001	Console AG		-0,23739417	44,9167826	349	203		FAUX	FAUX	2020	FAUX	FAUX
	Rue Grangere		Poteau	8	Thorn Oracle	Master SON-T PIA Plus 70	7039		203-002			-0,23760286	44,9172259	349	203		FAUX	FAUX	2020	FAUX	FAUX
	Rue Grelot		Poteau	8	Thorn Oracle	Master SON-T PIA Plus 70	7039	Montaudon	204-001			-0,24193193	44,9087081	350	204	en face 6 rue Montaudon	FAUX	FAUX	2020	FAUX	FAUX
	Rue Grelot	Néant	Poteau	8	Thorn Oracle	Master SON-T PIA Plus 70	7039	Usine à gaz	204-002			-0,2421784	44,9084653	350	204	Agence EDF, 10 impasse la Paillette	FAUX	FAUX	2020	FAUX	FAUX
	Rue Grelot	Potence	Façade	8	Thorn Oracle	Master SON-T PIA Plus 70	7039	Usine à gaz	204-003	Console AG		-0,24243697	44,9082135	350	204	Agence EDF, 10 impasse la Paillette	FAUX	FAUX	2020	FAUX	FAUX

	Rue Guadet		Poteau	8	Thorn Oracle	Master SON-T PIA Plus 70	7039		206-001						-0,2381668	44,9196634	351	206		FAUX	FAUX	2020	FAUX	FAUX
	Rue Guadet		Poteau	8	Thorn Oracle	Master SON-T PIA Plus 70	7039		206-002						-0,23845993	44,919813	351	206		VRAI	FAUX	2020	FAUX	FAUX
	Rue Guadet		Poteau	8	Thorn Oracle	Master SON-T PIA Plus 70	7039		206-003						-0,23845993	44,919813	351	206		VRAI	FAUX	2020	FAUX	FAUX
	Rue Henri Barbusse	Mât CC RAL	Poteau	8	Thorn Oracle	Master SON-T PIA Plus 100	7039	La Ganne	021-000	Crosse KCE RAL					-0,2372373	44,924594	352	021	fond rés La Ganne	FAUX	FAUX	2020	FAUX	FAUX
	Rue Henri Barbusse	Mât CC RAL	Poteau	8	Thorn Oracle	Master SON-T PIA Plus 100	7039	la Ganne	021-000	Crosse KCE RAL					-0,23711642	44,9247537	352	021	fond rés La Ganne	FAUX	FAUX	2020	FAUX	FAUX
	Rue Henri Barbusse	Mât CC RAL	Poteau	8	Thorn Oracle	Master SON-T PIA Plus 100	7039	La Ganne	021-000	Crosse KCE RAL					-0,23690354	44,9248888	352	021	fond rés La Ganne	FAUX	FAUX	2020	FAUX	FAUX
	Rue Henri Barbusse	Mât CC RAL	Poteau	8	Thorn Oracle	Master SON-T PIA Plus 100	7039	La Ganne	021-000	Crosse KCE RAL					-0,2369002	44,9250364	352	021	fond rés La Ganne	FAUX	FAUX	2020	FAUX	FAUX
	Rue Henri Barbusse	Mât CC RAL	Poteau	8	Thorn Oracle	Master SON-T PIA Plus 100	7039	La Ganne	021-000	Crosse KCE RAL					-0,23676022	44,9252373	352	021	fond rés La Ganne	FAUX	FAUX	2020	FAUX	FAUX
	Rue Henri Barbusse	Mât CC RAL	Poteau	8	Eclatec Eclat	Master SON-T PIA Plus 100	7039	La Ganne	021-000	Crosse KCE RAL					-0,23584069	44,9265388	352	021	fond rés La Ganne	FAUX	FAUX	2020	FAUX	FAUX
	Rue Henri Barbusse	Mât CC RAL	Poteau	8	Eclatec Eclat	Master SON-T PIA Plus 100	7039	La Ganne	021-000	Crosse KCE RAL					-0,23597931	44,9263634	352	021	fond rés La Ganne	FAUX	FAUX	2020	FAUX	FAUX
	Rue Henri Barbusse	Mât CC RAL	Poteau	8	Eclatec Eclat	Master SON-T PIA Plus 100	7039	La Ganne	021-000	Crosse KCE RAL					-0,23610687	44,926188	352	021	fond rés La Ganne	FAUX	FAUX	2020	FAUX	FAUX
	Rue Henri Barbusse	Mât CC RAL	Poteau	8	Eclatec Eclat	Master SON-T PIA Plus 100	7039	La Ganne	021-000	Crosse KCE RAL					-0,23623353	44,9260057	352	021	fond rés La Ganne	FAUX	FAUX	2020	FAUX	FAUX
	Rue Henri Barbusse	Mât CC RAL	Poteau	8	Eclatec Eclat	Master SON-T PIA Plus 100	7039	La Ganne	021-000	Crosse KCE RAL					-0,23632307	44,9258857	352	021	fond rés La Ganne	FAUX	FAUX	2020	FAUX	FAUX
	Rue Henri Barbusse	Mât CC RAL	Poteau	8	Eclatec Eclat	Master SON-T PIA Plus 100	7039	La Ganne	021-000	Crosse KCE RAL					-0,23640524	44,9257596	352	021	fond rés La Ganne	FAUX	FAUX	2020	FAUX	FAUX
	Rue Henri Barbusse	Mât CC RAL	Poteau	8	Eclatec Eclat	Master SON-T PIA Plus 100	7039	La Ganne	021-000	Crosse KCE RAL					-0,2365657	44,925564	352	021	fond rés La Ganne	FAUX	FAUX	2020	FAUX	FAUX
	Rue Henri Barbusse	Mât CC RAL	Poteau	8	Eclatec Eclat	Master SON-T PIA Plus 100	7039	La Ganne	021-000	Crosse KCE RAL					-0,23667439	44,9253834	352	021	fond rés La Ganne	FAUX	FAUX	2020	FAUX	FAUX
	Rue Henri Barbusse	Mât CC RAL	Poteau	8	Thorn Oracle	Master SON-T PIA Plus 100	7039	La Ganne	021-000	Crosse KCE RAL					-0,2365972	44,9252825	352	021	fond rés La Ganne	FAUX	FAUX	2020	FAUX	FAUX

	Rue Henri Guillaumet		Poteau	8	Thorn Oracle	Master SON- T PIA Plus 70	7039	Gourin at	208-000			-0,22848282	44,905374	353	208	à côté du 32 rue Gourinat	FAUX	FAUX	2020	FAUX	FAUX
	Rue Henri Guillaumet		Poteau	8	Thorn Oracle	Master SON- T PIA Plus 70	7039	Gourin at	208-000			-0,22901108	44,9057023	353	208	à côté du 32 rue Gourinat	FAUX	FAUX	2020	FAUX	FAUX
	Rue Henri Guillaumet		Poteau	8	Thorn Oracle	Master SON- T PIA Plus 70	7039	Gourin at	208-000			-0,22956269	44,9059805	353	208	à côté du 32 rue Gourinat	FAUX	FAUX	2020	FAUX	FAUX
	Rue Henri Guillaumet		Poteau	8	Thorn Oracle	Master SON- T PIA Plus 70	7039	Gourin at	208-000			-0,23001413	44,9056566	353	208	à côté du 32 rue Gourinat	FAUX	FAUX	2020	FAUX	FAUX
	Rue Henri Guillaumet		Poteau	8	Thorn Oracle	Master SON- T PIA Plus 70	7039	Gourin at	208-000			-0,23020299	44,9052367	353	208	à côté du 32 rue Gourinat	FAUX	FAUX	2020	FAUX	FAUX
	Rue Henri Guillaumet		Poteau	8	Thorn Oracle	Master SON- T PIA Plus 70	7039	Gourin at	208-000			-0,22992158	44,9050075	353	208	à côté du 32 rue Gourinat	FAUX	FAUX	2020	FAUX	FAUX
	Rue Henri Jean Moreau		Poteau	8	Thorn Oracle	Master SON- T PIA Plus 70	7039	Le Basso n	293-000			-0,22255528	44,9135185	354	293	en face 10 rue de la Lamberte	FAUX	FAUX	2020	FAUX	FAUX
	Rue Henri Jean Moreau		Poteau	8	Thorn Oracle	Master SON- T PIA Plus 70	7039	Le Basso n	293-000			-0,22262398	44,9133456	354	293	en face 10 rue de la Lamberte	FAUX	FAUX	2020	FAUX	FAUX
	Rue Henri Jean Moreau		Poteau	8	Thorn Oracle	Master SON- T PIA Plus 70	7039	Le Basso n	293-000			-0,22269108	44,9131376	354	293	en face 10 rue de la Lamberte	FAUX	FAUX	2020	FAUX	FAUX
	Rue Henri Jean Moreau		Poteau	8	Thorn Oracle	Master SON- T PIA Plus 70	7039	Le Basso n	293-000		Mauvaise luminosité	-0,22297659	44,9130598	354	293	en face 10 rue de la Lamberte	FAUX	FAUX	2020	FAUX	FAUX
	Rue Henri Jean Moreau		Poteau	8	Thorn Oracle	Master SON- T PIA Plus 70	7039	Le Basso n	293-000		Mauvaise luminosité	-0,2232736	44,9131088	354	293	en face 10 rue de la Lamberte	FAUX	FAUX	2020	FAUX	FAUX
	Rue Henri Jean Moreau		Poteau	8	Thorn Oracle	Master SON- T PIA Plus 70	7039	Le Basso n	293-000			-0,22352182	44,9131559	354	293	en face 10 rue de la Lamberte	FAUX	FAUX	2020	FAUX	FAUX
	Rue Henri Jean Moreau		Poteau	8	Thorn Oracle	Master SON- T PIA Plus 70	7039	Le Basso n	293-000			-0,22347777	44,9133584	354	293	en face 10 rue de la Lamberte	FAUX	FAUX	2020	FAUX	FAUX
	Rue Henry Guillier		Poteau	8	Thorn Oracle	Master SON- T PIA Plus 70	7039	Pimpi neuil	209-000			-0,22029597	44,9108065	355	209	à côté du 7 rue Henri Guillier	FAUX	FAUX	2020	FAUX	FAUX
	Rue Henry Guillier		Poteau	8	Thorn Oracle	Master SON- T PIA Plus 70	7039	Pimpi neuil	209-000			-0,21998231	44,9107266	355	209	à côté du 7 rue Henri Guillier	FAUX	FAUX	2020	FAUX	FAUX
	Rue Henry Guillier		Poteau	8	Thorn Oracle	Master SON- T PIA Plus 70	7039	Pimpi neuil	209-000			-0,21965211	44,9106757	355	209	à côté du 7 rue Henri Guillier	FAUX	FAUX	2020	FAUX	FAUX
	Rue Henry Guillier		Poteau	8	Thorn Oracle	Master SON- T PIA Plus 70	7039	Pimpi neuil	209-000			-0,21931435	44,9106199	355	209	à côté du 7 rue Henri Guillier	FAUX	FAUX	2020	FAUX	FAUX

	Rue Henry Guillier		Poteau	8	Thorn Oracle	Master SON-T PIA Plus 70	7039	Pimpineuil	209-000			-0,21808966	44,9117681	355	209	à côté du 7 rue Henri Guillier	FAUX	FAUX	2020	FAUX	FAUX
	Rue Henry Guillier		Poteau	8	Thorn Oracle	Master SON-T PIA Plus 70	7039	Pimpineuil	209-000			-0,21821853	44,9115169	355	209	à côté du 7 rue Henri Guillier	FAUX	FAUX	2020	FAUX	FAUX
	Rue Henry Guillier		Poteau	8	Thorn Oracle	Master SON-T PIA Plus 70	7039	Pimpineuil	209-000			-0,21840161	44,9113142	355	209	à côté du 7 rue Henri Guillier	FAUX	FAUX	2020	FAUX	FAUX
	Rue Henry Guillier		Poteau	8	Thorn Oracle	Master SON-T PIA Plus 70	7039	Pimpineuil	209-000			-0,2185727	44,9111357	355	209	à côté du 7 rue Henri Guillier	FAUX	FAUX	2020	FAUX	FAUX
	Rue Henry Guillier		Poteau	8	Thorn Oracle	Master SON-T PIA Plus 70	7039	Pimpineuil	209-000			-0,21868995	44,9109252	355	209	à côté du 7 rue Henri Guillier	FAUX	FAUX	2020	FAUX	FAUX
	Rue Henry Guillier		Poteau	8	Thorn Oracle	Master SON-T PIA Plus 70	7039	Pimpineuil	209-000			-0,21881308	44,9107135	355	209	à côté du 7 rue Henri Guillier	FAUX	FAUX	2020	FAUX	FAUX
	Rue Hoche		Poteau	8	Thorn Oracle	Master SON-T PIA Plus 70	7039	Montaudon	214-000			-0,24245567	44,9095515	356	214	en face 6 rue Montaudon	FAUX	FAUX	2020	FAUX	FAUX
angle de rue	Rue Hoche		Poteau	8	Thorn Oracle	Master SON-T PIA Plus 70	7039	Usine à gaz	214-000			-0,24085218	44,9085108	356	214	Agence EDF, 10 impasse la Paillette	FAUX	FAUX	2020	FAUX	FAUX
34	Rue Hoche	Néant	Façade	8	Thorn Oracle	Master SON-T PIA Plus 70	7039	Usine à gaz	214-000	Console AG	Mauvaise luminosité	-0,2411403	44,9086913	356	214	Agence EDF, 10 impasse la Paillette	FAUX	FAUX	2020	FAUX	FAUX
26	Rue Hoche	Néant	Façade	8	Thorn Oracle	Master SON-T PIA Plus 70	7039	Usine à gaz	214-000	Console AG		-0,24136206	44,9088133	356	214	Agence EDF, 10 impasse la Paillette	FAUX	FAUX	2020	FAUX	FAUX
	Rue Hoche		Poteau	8	Thorn Oracle	Master SON-T PIA Plus 70	7039	Montaudon	214-000			-0,24168207	44,9089995	356	214	en face 6 rue Montaudon	FAUX	FAUX	2020	FAUX	FAUX
	Rue Hoche		Poteau	8	Thorn Oracle	Master SON-T PIA Plus 70	7039	Montaudon	214-000			-0,24203005	44,9092058	356	214	en face 6 rue Montaudon	FAUX	FAUX	2020	FAUX	FAUX
	Rue Hoche		Poteau	8	Thorn Oracle	Master SON-T PIA Plus 70	7039	Montaudon	214-000			-0,24241741	44,9094164	356	214	en face 6 rue Montaudon	FAUX	FAUX	2020	FAUX	FAUX
	Rue Hoche		Poteau	8	Thorn Oracle	Master SON-T PIA Plus 70	7039	Usine à gaz	214-000			-0,24106368	44,9081738	356	214	Agence EDF, 10 impasse la Paillette	FAUX	FAUX	2020	FAUX	FAUX
	Rue Honoré Vlnson		Poteau	8	Thorn Oracle	Master SON-T PIA Plus 70	7039	Epinete	430-000			-0,23125478	44,9144242	357	430	à côté 4 rue Honoré Vinson	FAUX	FAUX	2020	FAUX	FAUX
	Rue Honoré Vlnson		Poteau	8	Thorn Oracle	Master SON-T PIA Plus 70	7039	Epinete	430-000			-0,23106195	44,914691	357	430	à côté 4 rue Honoré Vinson	FAUX	FAUX	2020	FAUX	FAUX
	Rue Honoré Vlnson		Poteau	8	Thorn Oracle	Master SON-T PIA Plus 70	7039	Epinete	430-000			-0,23091154	44,9149192	357	430	à côté 4 rue Honoré Vinson	FAUX	FAUX	2020	FAUX	FAUX

	Rue Honoré Vinson		Poteau	8	Thorn Oracle	Master SON-T PIA Plus 70	7039	Epinete	430-000			-0,23066797	44,9153031	357	430	à côté 4 rue Honoré Vinson	FAUX	FAUX	2020	FAUX	FAUX
	Rue Honoré Vinson		Poteau	8	Thorn Oracle	Master SON-T PIA Plus 70	7039	Epinete	430-000			-0,23049396	44,9155522	357	430	à côté 4 rue Honoré Vinson	FAUX	FAUX	2020	FAUX	FAUX
Parking Lycée	Rue Honoré Vinson	Mât bisection	Poteau	3,5	Indal Industria Logo	Master colour CDM-T 70W/830	7039	Epinete	430-000	Néant				357	430	à côté 4 rue Honoré Vinson	FAUX	FAUX	2020	FAUX	FAUX
	Rue James Peidenis		Poteau	8	Thorn Oracle	Master SON-T PIA Plus 70	7039	Lataste	314-000			-0,23394718	44,9176333	358	314	Derrière batiment 8 rue des loges	FAUX	FAUX	2020	FAUX	FAUX
	Rue James Peidenis		Poteau	8	Thorn Oracle	Master SON-T PIA Plus 70	7039	Lataste	314-000			-0,2337933	44,9179582	358	314	Derrière batiment 8 rue des loges	FAUX	FAUX	2020	FAUX	FAUX
	Rue James Peidenis		Poteau	8	Thorn Oracle	Master SON-T PIA Plus 70	7039	Lataste	314-000			-0,23331808	44,9178954	358	314	Derrière batiment 8 rue des loges	FAUX	FAUX	2020	FAUX	FAUX
	Rue James Peidenis		Poteau	8	Thorn Oracle	Master SON-T PIA Plus 70	7039	Lataste	314-000			-0,23299915	44,9178184	358	314	Derrière batiment 8 rue des loges	FAUX	FAUX	2020	FAUX	FAUX
	Rue James Peidenis		Poteau	8	Thorn Oracle	Master SON-T PIA Plus 70	7039	Lataste	314-000			-0,23252683	44,9177558	358	314	Derrière batiment 8 rue des loges	FAUX	FAUX	2020	FAUX	FAUX
	Rue James Peidenis		Poteau	8	Thorn Oracle	Master SON-T PIA Plus 70	7039	Lataste	314-000			-0,23212999	44,9176955	58	314	Derrière batiment 8 rue des loges	FAUX	FAUX	2020	FAUX	FAUX
	Rue Jean Bernadet	Mât CC RAL	Poteau	8	Thorn Oracle	Master SON-T PIA Plus 70	7039	Charruauds	037-000	Crosse KCE RAL		-0,24258314	44,9375309	359	037	102 rue de la Roudet à coté de la crèche	FAUX	FAUX	2020	FAUX	FAUX
	Rue Jean Bernadet		Poteau	8	Thorn Oracle	Master SON-T PIA Plus 70	7039	Charruauds	037-000			-0,24172245	44,9374344	359	037	102 rue de la Roudet à coté de la crèche	FAUX	FAUX	2020	FAUX	FAUX
	Rue Jean Bernadet		Poteau	8	Thorn Oracle	Master SON-T PIA Plus 70	7039	Charruauds	037-000			-0,24157461	44,9374524	359	037	102 rue de la Roudet à coté de la crèche	FAUX	FAUX	2020	FAUX	FAUX
	Rue Jean Bernadet		Poteau	8	Thorn Oracle	Master SON-T PIA Plus 70	7039	Charruauds	037-000			-0,24139706	44,9374725	359	037	102 rue de la Roudet à coté de la crèche	FAUX	FAUX	2020	FAUX	FAUX
	Rue Jean Bernadet		Poteau	8	Thorn Oracle	Master SON-T PIA Plus 70	7039	Charruauds	037-000			-0,24071817	44,937273	359	037	102 rue de la Roudet à coté de la crèche	FAUX	FAUX	2020	FAUX	FAUX
	Rue Jean Bernadet		Poteau	8	Thorn Oracle	Master SON-T PIA Plus 70	7039	Charruauds	037-000			-0,24084882	44,9373236	359	037	102 rue de la Roudet à coté de la crèche	FAUX	FAUX	2020	FAUX	FAUX
	Rue Jean Bernadet		Poteau	8	Thorn Oracle	Master SON-T PIA Plus 70	7039	Charruauds	037-000			-0,24096578	44,9373552	359	037	102 rue de la Roudet à coté de la crèche	FAUX	FAUX	2020	FAUX	FAUX
	Rue Jean Bernadet		Poteau	8	Thorn Oracle	Master SON-T PIA Plus 70	7039	Charruauds	037-000			-0,24113531	44,9373726	359	037	102 rue de la Roudet à coté de la crèche	FAUX	FAUX	2020	FAUX	FAUX

	Rue Jean Bernadet		Poteau	8	Thorn Oracle	Master SON-T PIA Plus 70	7039	Charrauds	037-000			-0,24128115	44,9373785	359	037	102 rue de la Roudet à coté de la crèche	FAUX	FAUX	2020	FAUX	FAUX
	Rue Jean Jaurès	Néant	Façade	0	Schröder Comatelec Neos	Master SON-T PIA Plus 100	7039		231-000	Console AG		-0,24338316	44,9150839	360	231		FAUX	FAUX	2020	FAUX	FAUX
	Rue Jean Jaurès		Poteau	8	Thorn Europhane LCP 400	Master SON-T PIA Plus 100			231-000	Néant		-0,2427754	44,9144409	360	231		FAUX	FAUX	2020	FAUX	FAUX
	Rue Jean Jaurès	Néant	Façade	0	Schröder Comatelec Neos	Master SON-T PIA Plus 100	7039		231-000	Console AG		-0,24323243	44,914806	360	231		FAUX	FAUX	2020	FAUX	FAUX
	Rue Jean Jaurès	Néant	Façade	0	Schröder Comatelec Neos	Master SON-T PIA Plus 100	7039		231-000	Console AG		-0,24299581	44,914694	360	231		FAUX	FAUX	2020	FAUX	FAUX
	Rue Jean Jaurès	Néant	Façade	8	Schröder Citéa	Master SON-T PIA Plus 100	7039		231-000	Crosse KCE RAL		-0,24264263	44,9141938	360	231		FAUX	FAUX	2020	FAUX	FAUX
	Rue Jean Jaurès	Néant	Façade	8	Schröder Citéa	Master SON-T PIA Plus 100	7039		231-000	Crosse KCE RAL		-0,24247959	44,9140123	360	231		FAUX	FAUX	2020	FAUX	FAUX
	Rue Jean Jaurès	Néant	Façade	8	Schröder Citéa	Master SON-T PIA Plus 100	7039		231-000	Crosse KCE RAL		-0,24234019	44,9138984	360	231		FAUX	FAUX	2020	FAUX	FAUX
	Rue Jean Jaurès	Néant	Façade	8	Schröder Citéa	Master SON-T PIA Plus 100	7039		231-000	Crosse KCE RAL		-0,24216875	44,91372	360	231		FAUX	FAUX	2020	FAUX	FAUX
	Rue Jean Jaurès	Néant	Façade	8	Schröder Citéa	Master SON-T PIA Plus 100	7039		231-000	Crosse KCE RAL		-0,24192129	44,9134597	360	231		FAUX	FAUX	2020	FAUX	FAUX
	Rue Jean Jaurès	Néant	Façade	8	Schröder Citéa	Master SON-T PIA Plus 100	7039		231-000	Crosse KCE RAL		-0,2416586	44,9131546	360	231		FAUX	FAUX	2020	FAUX	FAUX
	Rue Jean Jaurès	Néant	Façade	8	Schröder Citéa	Master SON-T PIA Plus 100	7039		231-000	Crosse KCE RAL		-0,24149374	44,9129246	360	231		FAUX	FAUX	2020	FAUX	FAUX
	Rue Jean Jaurès	Néant	Façade	8	Schröder Citéa	Master SON-T PIA Plus 100	7039		231-000	Crosse KCE RAL		-0,24136239	44,9127902	360	231		FAUX	FAUX	2020	FAUX	FAUX
	Rue Jean Jaurès	Mât CC RAL	Poteau	8	Schröder Citéa	Master SON-T PIA Plus 100	7039		231-000	Crosse KCE RAL		-0,24120254	44,9126026	360	231		FAUX	FAUX	2020	FAUX	FAUX
	Rue Jean Mermoz	Mât CAC	Poteau	6	Thorn Oracle	Master SON-T PIA Plus 70	7039	Barotte	278-000	Crosse KCE RAL		-0,2325696	44,9082176	361	278	à côté 82 avenue de l'Epinette	FAUX	FAUX	2020	FAUX	FAUX
	Rue Jean Mermoz	Mât CAC	Poteau	6	Thorn Oracle	Master SON-T PIA Plus 70	7039	Barotte	278-000	Crosse KCE RAL		-0,23238116	44,9083951	361	278	à côté 82 avenue de l'Epinette	FAUX	FAUX	2020	FAUX	FAUX
	Rue Jean Mermoz	Mât CAC	Poteau	6	Thorn Oracle	Master SON-T PIA Plus 70	7039	Barotte	278-000	Crosse KCE RAL		-0,23216452	44,9086093	361	278	à côté 82 avenue de l'Epinette	FAUX	FAUX	2020	FAUX	FAUX

	Rue Jean Mermoz	Mât CAC	Poteau	6	Thorn Oracle	Master SON-T PIA Plus 70	7039	Barotte	278-000	Crosse KCE RAL		-0,23194379	44,9088446	361	278	à côté 82 avenue de l'Epinette	FAUX	FAUX	2020	FAUX	FAUX
	Rue Jean Mermoz	Mât CAC	Poteau	6	Thorn Oracle	Master SON-T PIA Plus 70	7039	Barotte	278-000	Crosse KCE RAL		-0,23175501	44,9090896	361	278	à côté 82 avenue de l'Epinette	FAUX	FAUX	2020	FAUX	FAUX
	Rue Jean Mermoz	Mât CAC	Poteau	6	Thorn Oracle	Master SON-T PIA Plus 70	7039	Barotte	278-000	Crosse KCE RAL		-0,23159761	44,9093342	361	278	à côté 82 avenue de l'Epinette	FAUX	FAUX	2020	FAUX	FAUX
	Rue Jean Mermoz	Mât CAC	Poteau	6	Thorn Oracle	Master SON-T PIA Plus 70	7039	Barotte	278-000	Crosse KCE RAL		-0,23144919	44,9095645	361	278	à côté 82 avenue de l'Epinette	FAUX	FAUX	2020	FAUX	FAUX
	Rue Jean Mermoz	Mât CAC	Poteau	6	Thorn Oracle	Master SON-T PIA Plus 70	7039	Barotte	278-000	Crosse KCE RAL		-0,23130764	44,9097767	361	278	à côté 82 avenue de l'Epinette	FAUX	FAUX	2020	FAUX	FAUX
	Rue Jean Mermoz	Mât CAC	Poteau	6	Thorn Oracle	Master SON-T PIA Plus 70	7039	Barotte	278-000	Crosse KCE RAL		-0,23114859	44,9100371	361	278	à côté 82 avenue de l'Epinette	FAUX	FAUX	2020	FAUX	FAUX
	Rue Jean Mermoz	Mât CAC	Poteau	6	Thorn Oracle	Master SON-T PIA Plus 70	7039	Barotte	278-000	Crosse KCE RAL		-0,23103113	44,9102922	361	278	à côté 82 avenue de l'Epinette	FAUX	FAUX	2020	FAUX	FAUX
	Rue Jean Mermoz	Mât CAC	Poteau	6	Thorn Oracle	Master SON-T PIA Plus 70	7039	Barotte	278-000	Crosse KCE RAL		-0,2309063	44,910531	361	278	à côté 82 avenue de l'Epinette	FAUX	FAUX	2020	FAUX	FAUX
	Rue Jean Mermoz	Mât CAC	Poteau	6	Thorn Oracle	Master SON-T PIA Plus 70	7039	Barotte	278-000	Crosse KCE RAL		-0,23077922	44,9107879	361	278	à côté 82 avenue de l'Epinette	FAUX	FAUX	2020	FAUX	FAUX
	Rue Jean Mermoz	Mât CAC	Poteau	6	Thorn Oracle	Master SON-T PIA Plus 70	7039	Barotte	278-000	Crosse KCE RAL		-0,23064675	44,9110375	361	278	à côté 82 avenue de l'Epinettev	FAUX	FAUX	2020	FAUX	FAUX
	Rue Jean Pierre Gauthier		Poteau	8	Thorn Oracle	Master SON-T PIA Plus 70	7039	Grand Cham ps	187-000			-0,23396461	44,9005805	362	187	à côté Collège Marguerite Duras, rue Francois Mauriac	FAUX	FAUX	2020	FAUX	FAUX
	Rue Jean Pierre Gauthier		Poteau	8	Thorn Oracle	Master SON-T PIA Plus 70	7039	Grand Cham ps	187-000		Mauvaise luminosité	-0,23409271	44,9007595	362	187	à côté Collège Marguerite Duras, rue Francois Mauriac	FAUX	FAUX	2020	FAUX	FAUX
	Rue Jean Pierre Gauthier		Poteau	8	Thorn Oracle	Master SON-T PIA Plus 70	7039	Grand Cham ps	187-000			-0,23394396	44,9009913	362	187	à côté Collège Marguerite Duras, rue Francois Mauriac	FAUX	FAUX	2020	FAUX	FAUX
	Rue Jean Pierre Gauthier		Poteau	8	Thorn Oracle	Master SON-T PIA Plus 70	7039	Grand Cham ps	187-000			-0,23381393	44,9012039	362	187	à côté Collège Marguerite Duras, rue Francois Mauriac	FAUX	FAUX	2020	FAUX	FAUX

	Rue Jean Pierre Gauthier		Poteau	8	Thorn Oracle	Master SON-T PIA Plus 70	7039	Grand Cham ps	187-000					-0,23369119	44,9014552	362	187	à côté Collège Marguerite Duras, rue Francois Mauriac	FAUX	FAUX	2020	FAUX	FAUX
	Rue Jean Pierre Gauthier		Poteau	8	Thorn Oracle	Master SON-T PIA Plus 70	7039	Grand Cham ps	187-000					-0,2335864	44,901694	362	187	à côté Collège Marguerite Duras, rue Francois Mauriac	FAUX	FAUX	2020	FAUX	FAUX
	Rue Jean Pierre Gauthier		Poteau	8	Thorn Oracle	Master SON-T PIA Plus 70	7039	Grand Cham ps	187-000					-0,23342759	44,9019115	362	187	à côté Collège Marguerite Duras, rue Francois Mauriac	FAUX	FAUX	2020	FAUX	FAUX
	Rue Jean Pierre Gauthier		Poteau	8	Thorn Oracle	Master SON-T PIA Plus 70	7039	Grand Cham ps	187-000					-0,23332323	44,9021064	362	187	à côté Collège Marguerite Duras, rue Francois Mauriac	FAUX	FAUX	2020	FAUX	FAUX
8	Rue Jean Raymond Guyon		Poteau	4	Thorn Oracle	Master SON-T PIA Plus 70	7039	Pimpi neuil	211-000							415	211	à côté du 7 rue Henri Guillier	FAUX	FAUX	2020	FAUX	FAUX
10	Rue Jean Raymond Guyon		Poteau	4	Thorn Oracle	Master SON-T PIA Plus 70	7039	Pimpi neuil	211-000							415	211	à côté du 7 rue Henri Guillier	FAUX	FAUX	2020	FAUX	FAUX
12	Rue Jean Raymond Guyon		Poteau	4	Thorn Oracle	Master SON-T PIA Plus 70	7039	Pimpi neuil	211-000							415	211	à côté du 7 rue Henri Guillier	FAUX	FAUX	2020	FAUX	FAUX
14	Rue Jean Raymond Guyon		Poteau	4	Thorn Oracle	Master SON-T PIA Plus 70	7039	Pimpi neuil	211-000							415	211	à côté du 7 rue Henri Guillier	FAUX	FAUX	2020	FAUX	FAUX
19	Rue Jean Raymond Guyon		Poteau	4	Thorn Oracle	Master SON-T PIA Plus 70	7039	Pimpi neuil	211-000							415	211	à côté du 7 rue Henri Guillier	FAUX	FAUX	2020	FAUX	FAUX
21	Rue Jean Raymond Guyon		Poteau	4	Thorn Oracle	Master SON-T PIA Plus 70	7039	Pimpi neuil	211-000							415	211	à côté du 7 rue Henri Guillier	FAUX	FAUX	2020	FAUX	FAUX
23	Rue Jean Raymond Guyon		Poteau	4	Thorn Oracle	Master SON-T PIA Plus 70	7039	Pimpi neuil	211-000							415	211	à côté du 7 rue Henri Guillier	FAUX	FAUX	2020	FAUX	FAUX
25	Rue Jean Raymond Guyon		Poteau	4	Thorn Oracle	Master SON-T PIA Plus 70	7039	Pimpi neuil	211-000							415	211	à côté du 7 rue Henri Guillier	FAUX	FAUX	2020	FAUX	FAUX
27	Rue Jean Raymond Guyon		Poteau	4	Thorn Oracle	Master SON-T PIA Plus 70	7039	Pimpi neuil	211-000							415	211	à côté du 7 rue Henri Guillier	FAUX	FAUX	2020	FAUX	FAUX
29	Rue Jean Raymond Guyon		Poteau	4	Thorn Oracle	Master SON-T PIA Plus 70	7039	Pimpi neuil	211-000							415	211	à côté du 7 rue Henri Guillier	FAUX	FAUX	2020	FAUX	FAUX
31	Rue Jean Raymond Guyon		Poteau	4	Thorn Oracle	Master SON-T PIA Plus 70	7039	Pimpi neuil	211-000							415	211	à côté du 7 rue Henri Guillier	FAUX	FAUX	2020	FAUX	FAUX

33	Rue Jean Raymond Guyon		Poteau	4	Thorn Oracle	Master SON-T PIA Plus 70	7039	Pimpi neuil	211-000				415	211	à côté du 7 rue Henri Guillier	FAUX	FAUX	2020	FAUX	FAUX	
35	Rue Jean Raymond Guyon		Poteau	4	Thorn Oracle	Master SON-T PIA Plus 70	7039	Pimpi neuil	211-000				415	211	à côté du 7 rue Henri Guillier	FAUX	FAUX	2020	FAUX	FAUX	
37	Rue Jean Raymond Guyon		Poteau	4	Thorn Oracle	Master SON-T PIA Plus 70	7039	Pimpi neuil	211-000				415	211	à côté du 7 rue Henri Guillier	FAUX	FAUX	2020	FAUX	FAUX	
<39	Rue Jean Raymond Guyon		Poteau	4	Thorn Oracle	Master SON-T PIA Plus 70	7039	Pimpi neuil	211-000				415	211	à côté du 7 rue Henri Guillier	FAUX	FAUX	2020	FAUX	FAUX	
angle route Saint Emilion	Rue Jean Raymond Guyon		Poteau	4	Thorn Oracle	Master SON-T PIA Plus 70	7039	Pimpi neuil	211-000				415	211	à côté du 7 rue Henri Guillier	FAUX	FAUX	2020	FAUX	FAUX	
4	Rue Jean Raymond Guyon		Poteau	4	Thorn Oracle	Master SON-T PIA Plus 70	7039	Pimpi neuil	211-000				415	211	à côté du 7 rue Henri Guillier	FAUX	FAUX	2020	FAUX	FAUX	
	Rue Jean Royer	Mât bi-section	Poteau	3,5	Indal Industria Logo	Master colour CDM-T 70W/830	7039		366-000			-0,22184255	44,9117168	363	366		FAUX	FAUX	2020	FAUX	FAUX
	Rue Jean Royer	Mât bi-section	Poteau	3,5	Indal Industria Logo	Master colour CDM-T 70W/830	7039		366-000			-0,22207362	44,9114386	363	366		FAUX	FAUX	2020	FAUX	FAUX
	Rue Jean Royer	Mât bi-section	Poteau	3,5	Indal Industria Logo	Master colour CDM-T 70W/830	7039		366-000			-0,2221775	44,9112189	363	366		FAUX	FAUX	2020	FAUX	FAUX
	Rue Jean Royer	Mât bi-section	Poteau	3,5	Indal Industria Logo	Master colour CDM-T 70W/830	7039		366-000			-0,22214672	44,910963	363	366		FAUX	FAUX	2020	FAUX	FAUX
	Rue Jean Royer	Mât bi-section	Poteau	3,5	Indal Industria Logo	Master colour CDM-T 70W/830	7039		366-000			-0,22226472	44,9106955	363	366		FAUX	FAUX	2020	FAUX	FAUX
	Rue Jean Royer	Mât bi-section	Poteau	3,5	Indal Industria Logo	Master colour CDM-T 70W/830	7039		366-000			-0,22238895	44,9104533	363	366		FAUX	FAUX	2020	FAUX	FAUX
	Rue Jean Royer	Mât bi-section	Poteau	3,5	Indal Industria Logo	Master colour CDM-T 70W/830	7039		366-000			-0,22249046	44,9102285	363	366		FAUX	FAUX	2020	FAUX	FAUX
	Rue Jean-Jacques Rousseau	Néant	Poteau	8	3e International Harmony	Master SON-T PIA Plus 100	7039		365-000	Néant		-0,24171043	44,9142945	364	365		VRAI	FAUX	2020	FAUX	FAUX
	Rue Jean-Jacques Rousseau	Néant	Façade	0	Schröder Comatelec Neos	Master SON-T PIA Plus 100	7039		365-000	Néant		-0,24071479	44,9133272	364	365		FAUX	FAUX	2020	FAUX	FAUX
	Rue Jean-Jacques Rousseau	Néant	Façade	0	Schröder Comatelec Neos	Master SON-T PIA Plus 100	7039		365-000	Néant		-0,24090402	44,913513	364	365		FAUX	FAUX	2020	FAUX	FAUX
	Rue Jean-Jacques Rousseau	Néant	Façade	0	Schröder Comatelec Neos	Master SON-T PIA Plus 100	7039		365-000	Néant		-0,24107876	44,9136751	364	365		FAUX	FAUX	2020	FAUX	FAUX

Rue Jean-Jacques Rousseau	Néant	Façade	0	Schröder Comatelec Neos	Master SON-T PIA Plus 100	7039		365-000	Néant		-0,24126604	44,9138609	364	365		FAUX	FAUX	2020	FAUX	FAUX
Rue Jean-Jacques Rousseau	Néant	Façade	0	Schröder Comatelec Neos	Master SON-T PIA Plus 100	7039		365-000	Néant		-0,24145062	44,9140385	364	365		FAUX	FAUX	2020	FAUX	FAUX
Rue Jean-Jacques Rousseau	Néant	Poteau	8	3e International Harmony	Master SON-T PIA Plus 100	7039		365-000	Néant		-0,24171043	44,9142945	364	365		VRAI	FAUX	2020	FAUX	FAUX
Rue Jean-Jacques Rousseau	Néant	Poteau	8	3e International Harmony	Master SON-T PIA Plus 100	7039		365-000	Néant	Eclairage public caché par un arbre	-0,24181901	44,9144299	364	365		FAUX	FAUX	2020	FAUX	FAUX
Rue Jean-Jacques Rousseau	Néant	Façade	0	Schröder Comatelec Neos	Master SON-T PIA Plus 100	7039		365-000	Néant		-0,2420056	44,9146193	364	365		FAUX	FAUX	2020	FAUX	FAUX
Rue Jean-Jacques Rousseau	Néant	Façade	0	Schröder Comatelec Neos	Master SON-T PIA Plus 100	7039		365-000	Néant		-0,24249356	44,9150952	364	365		FAUX	FAUX	2020	FAUX	FAUX
Rue Jean-Jacques Rousseau	Néant	Poteau	8	3e International Harmony	Master SON-T PIA Plus 100	7039		365-000	Néant		-0,24277018	44,915375	364	365		FAUX	FAUX	2020	FAUX	FAUX
Rue Jean-Jacques Rousseau	Néant	Façade	0	Schröder Comatelec Neos	Master SON-T PIA Plus 100	7039		365-000	Néant	Eclairage public non visible	-0,2429895	44,9154904	364	365		FAUX	FAUX	2020	FAUX	FAUX
Rue Jean-Jacques Rousseau	Néant	Façade	0	Schröder Comatelec Neos	Master SON-T PIA Plus 100	7039		365-000	Néant		-0,24302782	44,915537	364	365		FAUX	FAUX	2020	FAUX	FAUX
Rue Jean-Jacques Rousseau	Néant	Façade	0	Schröder Comatelec Neos	Master SON-T PIA Plus 100	7039		365-000	Néant		-0,24309234	44,9157309	364	365		FAUX	FAUX	2020	FAUX	FAUX
Rue Jean-Jacques Rousseau	Néant	Façade	0	Schröder Comatelec Neos	Master SON-T PIA Plus 100	7039		365-000	Néant	Eclairage public non visible	-0,24338439	44,9159035	364	365		FAUX	FAUX	2020	FAUX	FAUX
Rue Jean-Jacques Rousseau	Néant	Façade	0	Schröder Comatelec Neos	Master SON-T PIA Plus 100	7039		365-000	Néant		-0,24348614	44,9161328	364	365		FAUX	FAUX	2020	FAUX	FAUX
Rue Jean-Jacques Rousseau	Néant	Façade	0	Schröder Comatelec Neos	Master SON-T PIA Plus 100	7039		365-000	Néant		-0,24400422	44,9164836	364	365		FAUX	FAUX	2020	FAUX	FAUX
Rue Jean-Jacques Rousseau	Néant	Façade	0	Schröder Comatelec Neos	Master SON-T PIA Plus 100	7039		365-000	Néant		-0,24427004	44,9167594	364	365		FAUX	FAUX	2020	FAUX	FAUX
Rue Jean-Jacques Rousseau	Néant	Façade	0	Schröder Comatelec Neos	Master SON-T PIA Plus 100	7039		365-000	Néant		-0,24440784	44,9170259	364	365		FAUX	FAUX	2020	FAUX	FAUX
Rue Jean-Jacques Rousseau	Néant	Façade	0	Schröder Comatelec Neos	Master SON-T PIA Plus 100	7039		365-000	Néant		-0,24477216	44,9172408	364	365		FAUX	FAUX	2020	FAUX	FAUX
Rue Jean-Jacques Rousseau	Néant	Façade	0	Schröder Comatelec Neos	Master SON-T PIA Plus 100	7039		365-000	Néant	Eclairage public non visible	-0,24502771	44,9174709	364	365		FAUX	FAUX	2020	FAUX	FAUX

	Rue Jean-Jacques Rousseau	Néant	Façade	0	Schröder Comatelec Neos	Master SON-T PIA Plus 100	7039		365-000	Néant	Eclairage public non visible	-0,24523728	44,9176749	364	365		FAUX	FAUX	2020	FAUX	FAUX
	Rue Jean-Jacques Rousseau	Néant	Façade	0	Schröder Comatelec Neos	Master SON-T PIA Plus 100	7039		365-000	Néant		-0,24536953	44,9178936	364	365		FAUX	FAUX	2020	FAUX	FAUX
	Rue Jean-Jacques Rousseau	Néant	Façade	0	Schröder Comatelec Neos	Master SON-T PIA Plus 100	7039		365-000	Néant	Eclairage public non visible	-0,24221871	44,9148282	364	365		FAUX	FAUX	2020	FAUX	FAUX
	Rue Jeanne Louise Brioux	Mât bi-section	Poteau	3,5	Indal Industria Logo	Master colour CDM-T 70W/830	7039		062-002			-0,22253675	44,910985	365	062		FAUX	FAUX	2020	FAUX	FAUX
	Rue Jeanne Louise Brioux	Mât bi-section	Poteau	3,5	Indal Industria Logo	Master colour CDM-T 70W/830	7039		062-001			-0,2229021	44,9110601	365	062		FAUX	FAUX	2020	FAUX	FAUX
	Rue Jules Favre	Néant	Façade	8	Thorn Oracle	Master SON-T PIA Plus 70	7039		164-000	Console AG		-0,24189188	44,9169213	366	164		FAUX	FAUX	2020	FAUX	FAUX
	Rue Jules Favre	Néant	Façade	8	Thorn Oracle	Master SON-T PIA Plus 70	7039		164-000	Console AG		-0,24204101	44,9171141	366	164		FAUX	FAUX	2020	FAUX	FAUX
	Rue Jules Favre	Néant	Façade	8	Thorn Oracle	Master SON-T PIA Plus 70	7039		164-000	Console AG		-0,24227423	44,9173153	366	164		FAUX	FAUX	2020	FAUX	FAUX
	Rue Jules Favre	Néant	Façade	8	Thorn Oracle	Master SON-T PIA Plus 70	7039		164-000	Console AG		-0,24250337	44,917482	366	164		FAUX	FAUX	2020	FAUX	FAUX
	Rue Jules Favre	Néant	Façade	0	Schröder Comatelec Neos	Master SON-T PIA Plus 100	7039		164-000	Néant		-0,24272459	44,9176763	366	164		FAUX	FAUX	2020	FAUX	FAUX
	Rue Jules Favre	Néant	Façade	8	Thorn Oracle	Master SON-T PIA Plus 70	7039		164-000	Console AG		-0,24296565	44,9178785	366	164		FAUX	FAUX	2020	FAUX	FAUX
	Rue Jules Favre	Mât bi-section	Poteau	3,5	Indal Industria Logo	Master colour CDM-T 70W/830	7039		164-000			-0,24308986	44,9179408	366	164		FAUX	FAUX	2020	FAUX	FAUX
	Rue Jules Favre	Néant	Façade	0	Schröder Comatelec Neos	Master SON-T PIA Plus 100	7039		164-000	Néant	Eclairage public non visible	-0,24176197	44,916876	366	164		FAUX	FAUX	2020	FAUX	FAUX
	Rue Jules Favre	Néant	Façade	0	Schröder Comatelec Neos	Master SON-T PIA Plus 100	7039		164-000	Néant		-0,2416821	44,9167279	366	164		FAUX	FAUX	2020	FAUX	FAUX
60	Rue Jules Ferry	Néant	Façade	6	Spot facade	Master SON-T PIA Plus 70		Montaigne	165-005	Néant	Cellulle angle rue Thiers/ rue Jules Ferry			367	165		FAUX	FAUX	2020	FAUX	FAUX
60	Rue Jules Ferry	Néant	Façade	6	Spot facade	Master SON-T PIA Plus 70		Montaigne	165-006	Néant	Cellulle angle rue Thiers/ rue Jules Ferry			367	165		FAUX	FAUX	2020	FAUX	FAUX

60	Rue Jules Ferry	Néant	Façade	8	Projecteur	Master SON-T PIA Plus 70		Montaigne	165-007	Néant	Cellule angle rue Thiers/ rue Jules Ferry			367	165		FAUX	FAUX	2020	FAUX	FAUX
17	Rue Jules Ferry	Néant	Façade	0	Schröder Comatelec Neos	Master SON-T PIA Plus 100		Chais	165-001	Néant				367	165	66 rue des Chais	FAUX	FAUX	2020	FAUX	FAUX
41	Rue Jules Ferry	Néant	Façade	0	Schröder Comatelec Neos	Master SON-T PIA Plus 100		Montaigne	165-002	Néant	Cellule angle rue Thiers/ rue Jules Ferry			367	165		FAUX	FAUX	2020	FAUX	FAUX
54	Rue Jules Ferry	Néant	Façade	0	Schröder Comatelec Neos	Master SON-T PIA Plus 100		Montaigne	165-003	Néant	Cellule angle rue Thiers/ rue Jules Ferry			367	165		FAUX	FAUX	2020	FAUX	FAUX
56	Rue Jules Ferry	Néant	Façade	6	Spot facade	Master SON-T PIA Plus 70		Montaigne	165-004	Néant	Cellule angle rue Thiers/ rue Jules Ferry			367	165		FAUX	FAUX	2020	FAUX	FAUX
8	Rue Jules Ferry	Néant	Façade	0	Schröder Comatelec Neos	Master SON-T PIA Plus 100		Saint Jean	165-002	Néant	Eclairage public non visible	-0,24725834	44,9131921	367	165	11 place Saint Jean	FAUX	FAUX	2020	FAUX	FAUX
13	Rue Jules Ferry	Néant	Façade	0	Schröder Comatelec Neos	Master SON-T PIA Plus 100		Saint Jean	165-003	Néant	Eclairage public non visible	-0,24711435	44,9133854	367	165	11 place Saint Jean	FAUX	FAUX	2020	FAUX	FAUX
2	Rue Jules Ferry	Néant	Façade	0	Schröder Comatelec Neos	Master SON-T PIA Plus 100		Saint Jean	165-001	Néant		-0,24760244	44,9130144	367	165	11 place Saint Jean	FAUX	FAUX	2020	FAUX	FAUX
25	Rue Jules Ferry	Néant	Façade	0	Schröder Comatelec Neos	Master SON-T PIA Plus 100		Saint Jean	165-004	Néant	Eclairage public non visible	-0,24667938	44,9135918	367	165	11 place Saint Jean	FAUX	FAUX	2020	FAUX	FAUX
<26	Rue Jules Ferry	Néant	Façade	0	Schröder Comatelec Neos	Master SON-T PIA Plus 100		Saint Jean	165-005	Néant		-0,24639011	44,9136372	367	165	11 place Saint Jean	FAUX	FAUX	2020	FAUX	FAUX
30	Rue Jules Ferry	Néant	Façade	0	Schröder Comatelec Neos	Master SON-T PIA Plus 100		Saint Jean	165-006	Néant		-0,24615308	44,9137581	367	165	11 place Saint Jean	FAUX	FAUX	2020	FAUX	FAUX
49	Rue Jules Ferry	Néant	Façade	0	Schröder Comatelec Neos	Master SON-T PIA Plus 100		Montaigne	165-007	Néant	Cellule angle rue Thiers/ rue Jules Ferry	-0,24568363	44,914121	367	165		FAUX	FAUX	2020	FAUX	FAUX
60	Rue Jules Ferry	Néant	Façade	0	Schröder Comatelec Neos	Master SON-T PIA Plus 100		Montaigne	165-008	Néant	Cellule angle rue Thiers/ rue Jules Ferry	-0,24503401	44,9143378	367	165		FAUX	FAUX	2020	FAUX	FAUX
	Rue Jules Simon	Néant	Façade	0	Schröder Comatelec Neos	Master SON-T PIA Plus 100		Girondins	388-000			-0,2460906	44,9143207	368	388	à côté 45 cours des Girondins	FAUX	FAUX	2020	FAUX	FAUX
	Rue Jules Simon	Néant	Façade	0	Schröder Comatelec Neos	Master SON-T PIA Plus 100		Girondins	388-000			-0,24604813	44,9146555	368	388	à côté 45 cours des Girondins	FAUX	FAUX	2020	FAUX	FAUX

	Rue Jules Simon	Néant	Façade	0	Schröder Comatelec Neos	Master SON-T PIA Plus 100		Girondins	388-000			-0,24611001	44,914016	368	388	à côté 45 cours des Girondins	FAUX	FAUX	2020	FAUX	FAUX
27	Rue Jules Simon	Néant	Façade	0	Schröder Comatelec Neos	Master SON-T PIA Plus 100		Saint Jean	388-000			-0,24614761	44,913742	368	388	11 place Saint Jean	FAUX	FAUX	2020	FAUX	FAUX
31	Rue Jules Simon	Néant	Façade	0	Schröder Comatelec Neos	Master SON-T PIA Plus 100		Saint Jean	388-000			-0,24618052	44,913477	368	388	11 place Saint Jean	FAUX	FAUX	2020	FAUX	FAUX
44	Rue Jules Simon	Néant	Façade	0	Schröder Comatelec Neos	Master SON-T PIA Plus 100		Saint Jean	388-000			-0,24620795	44,9132892	368	388	11 place Saint Jean	FAUX	FAUX	2020	FAUX	FAUX
	Rue Jules Simon		Poteau	8	3e international Harmony	Master SON-T PIA Plus 100	7039	Saint Jean	388-000			-0,2463695	44,9129106	368	388	11 place Saint Jean	FAUX	FAUX	2020	FAUX	FAUX
	Rue Jules Simon		Poteau	8	3e international Harmony	Master SON-T PIA Plus 100	7039	Saint Jean	388-000			-0,24637417	44,9126888	368	388	11 place Saint Jean	FAUX	FAUX	2020	FAUX	FAUX
	Rue Jules Simon	Néant	Façade	0	Schröder Comatelec Neos	Master SON-T PIA Plus 100	7039	Girondins	388-001	Néant	Eclairage public non visible	-0,24651979	44,9122916	368	388	à côté 45 cours des Girondins	FAUX	FAUX	2020	FAUX	FAUX
	Rue Jules Steeg	PBA	Poteau	8	Thorn Oracle	Master SON-T PIA Plus 70	7039	Glacière	398-000	Console AG		-0,23677184	44,9210151	369	398	10 rue de la Glacière	FAUX	FAUX	2020	FAUX	FAUX
	Rue Jules Steeg	PBA	Poteau	8	Thorn Oracle	Master SON-T PIA Plus 70	7039	Glacière	398-000	Console AG		-0,23697947	44,9206366	369	398	10 rue de la Glacière	FAUX	FAUX	2020	FAUX	FAUX
	Rue Jules Steeg	Néant	Façade	8	Thorn Oracle	Master SON-T PIA Plus 70	7039	Glacière	398-000	Console AG		-0,23709748	44,9204154	369	398	10 rue de la Glacière	FAUX	FAUX	2020	FAUX	FAUX
	Rue Jules Steeg	PBA	Poteau	8	Thorn Oracle	Master SON-T PIA Plus 70	7039	Glacière	398-000	Console AG		-0,23726979	44,9201298	369	398	10 rue de la Glacière	FAUX	FAUX	2020	FAUX	FAUX
	Rue Jules Steeg	PBA	Poteau	8	Thorn Oracle	Master SON-T PIA Plus 70	7039	Glacière	398-000	Console AG		-0,23739799	44,9199108	369	398	10 rue de la Glacière	FAUX	FAUX	2020	FAUX	FAUX
	Rue Jules Steeg	PBA	Poteau	8	Thorn Oracle	Master SON-T PIA Plus 70	7039		398-000	Console AG		-0,2375698	44,9195968	369	398		FAUX	FAUX	2020	FAUX	FAUX
	Rue Jules Steeg	PBA	Poteau	8	Thorn Oracle	Master SON-T PIA Plus 70	7039	Georges Clémenceau	398-000	Console AG		-0,23597134	44,9224191	369	398	Entrée Stade H. Brethous à côté 135 av Georges Clemenceau	FAUX	FAUX	2020	FAUX	FAUX
	rué Jules Steeg	PBA	Poteau	8	Thorn Oracle	Master SON-T PIA Plus 70	7039	Georges Clémenceau	398-000	Console AG		-0,23613486	44,9221304	369	398	Entrée Stade H. Brethous à côté 135 av Georges Clemenceau	FAUX	FAUX	2020	FAUX	FAUX
	Rue Jules Steeg	Néant	Façade	8	Thorn Oracle	Master SON-T PIA Plus 70	7039	Georges Clémenceau	398-000	Console AG		-0,2362319	44,9219503	369	398	Entrée Stade H. Brethous à côté 135 av Georges Clemenceau	FAUX	FAUX	2020	FAUX	FAUX

	Rue Jules Steeg	PBA	Poteau	8	Thorn Oracle	Master SON-T PIA Plus 70	7039	Georges Clémenceau	398-000	Console AG		-0,23643271	44,9215792	369	398	Entrée Stade H. Brethous à côté 135 av Georges Clemenceau	FAUX	FAUX	2020	FAUX	FAUX
	Rue Jules Steeg	PBA	Poteau	5	Thorn Oracle	Master SON-T PIA Plus 70	7039		398-000	Console AG		-0,23774319	44,9192788	369	398		FAUX	FAUX	2020	FAUX	FAUX
	Rue Jules Védrines	Mât CC RAL	Poteau	8	Thorn Oracle	Master SON-T PIA Plus 70	7039	Parc des Sports	418-000	Crosse KCE RAL		-0,23620926	44,9076977	370	418	Sortie Intermarché, impasse du Parc des Sports	FAUX	FAUX	2020	FAUX	FAUX
	Rue Jules Védrines	Mât CC RAL	Poteau	8	Thorn Oracle	Master SON-T PIA Plus 70	7039	Parc des Sports	418-000	Crosse KCE RAL		-0,23657436	44,9077703	370	418	Sortie Intermarché, impasse du Parc des Sports	FAUX	FAUX	2020	FAUX	FAUX
	Rue Jules Védrines	Mât CC RAL	Poteau	8	Thorn Oracle	Master SON-T PIA Plus 70	7039	Terrain de Manœuvre	418-000	Crosse KCE RAL		-0,23701577	44,9078164	370	418	à côté de l'école primaire 1 rue des Eglantiers	FAUX	FAUX	2020	FAUX	FAUX
	Rue Jules Védrines	Mât CC RAL	Poteau	8	Thorn Oracle	Master SON-T PIA Plus 70	7039	Terrain de Manœuvre	418-000	Crosse KCE RAL		-0,23722839	44,9076659	370	418	à côté de l'école primaire 1 rue des Eglantiers	FAUX	FAUX	2020	FAUX	FAUX
	Rue Jules Védrines	Mât CC RAL	Poteau	8	Thorn Oracle	Master SON-T PIA Plus 70	7039	Terrain de Manœuvre	418-000	Crosse KCE RAL		-0,2374746	44,9075621	370	418	à côté de l'école primaire 1 rue des Eglantiers	FAUX	FAUX	2020	FAUX	FAUX
	Rue Jules Védrines	Mât CC RAL	Poteau	8	Thorn Oracle	Master SON-T PIA Plus 70	7039	Terrain de Manœuvre	418-000	Crosse KCE RAL		-0,23771911	44,9075947	370	418	à côté de l'école primaire 1 rue des Eglantiers	FAUX	FAUX	2020	FAUX	FAUX
	Rue Jules Védrines	Mât CC RAL	Poteau	8	Thorn Oracle	Master SON-T PIA Plus 70	7039	Terrain de Manœuvre	418-000	Crosse KCE RAL		-0,23803909	44,9076385	370	418	à côté de l'école primaire 1 rue des Eglantiers	FAUX	FAUX	2020	FAUX	FAUX
	Rue Jules Védrines	Mât CC RAL	Poteau	8	Thorn Oracle	Master SON-T PIA Plus 70	7039	Terrain de Manœuvre	418-000	Crosse KCE RAL		-0,23596246	44,9075996	370	418	à côté de l'école primaire 1 rue des Eglantiers	FAUX	FAUX	2020	FAUX	FAUX
	Rue Jules Védrines	Mât CC RAL	Poteau	8	Thorn Oracle	Master SON-T PIA Plus 70	7039	Terrain de Manœuvre	418-000	Crosse KCE RAL		-0,23571607	44,9074405	370	418	à côté de l'école primaire 1 rue des Eglantiers	FAUX	FAUX	2020	FAUX	FAUX
	Rue Jules Védrines	Mât CC RAL	Poteau	8	Thorn Oracle	Master SON-T PIA Plus 70	7039	Terrain de Manœuvre	418-000	Crosse KCE RAL		-0,23541756	44,9072499	370	418	à côté de l'école primaire 1 rue des Eglantiers	FAUX	FAUX	2020	FAUX	FAUX
	Rue Jules Védrines	Mât CC RAL	Poteau	8	Thorn Oracle	Master SON-T PIA Plus 70	7039	Terrain de Manœuvre	418-000	Crosse KCE RAL		-0,23537542	44,9069449	370	418	à côté de l'école primaire 1 rue des Eglantiers	FAUX	FAUX	2020	FAUX	FAUX

	Rue Jules Védrines	Mât CC RAL	Poteau	8	Thorn Oracle	Master SON-T PIA Plus 70	7039	Terrain de Manœuvre	418-000	Crosse KCE RAL		-0,23477794	44,9065917	370	418	à côté de l'école primaire 1 rue des Eglantiers	FAUX	FAUX	2020	FAUX	FAUX
	Rue Jules Védrines	Mât CC RAL	Poteau	0	Thorn Oracle	Master SON-T PIA Plus 70	7039	Terrain de Manœuvre	418-000	Crosse KCE RAL		-0,23449505	44,9063996	370	418	à côté de l'école primaire 1 rue des Eglantiers	FAUX	FAUX	2020	FAUX	FAUX
18	Rue Lacaze	Potence	Façade	8	Thorn Oracle	Master SON-T PIA Plus 70	7039	Tonnelliers	240-001	Console AG	Coffret à 15m à gauche du poste	-0,24655025	44,9114015	371	240	en face 19 rue des Tonnelliers	FAUX	FAUX	2020	FAUX	FAUX
4	Rue Lacaze	PBA	Poteau	8	Thorn Oracle	Master SON-T PIA Plus 70	7039	Tonnelliers	240-002	Console AG	Coffret à 15m à gauche du poste			371	240	en face 19 rue des Tonnelliers	FAUX	FAUX	2020	FAUX	FAUX
	Rue Lafleur		Poteau	8	Thorn Oracle	Master SON-T PIA Plus 70	7039	Epinete	241-001			-0,23257115	44,9138926	372	241	à côté 4 rue Honoré Vinson	FAUX	FAUX	2020	FAUX	FAUX
28	Rue Lamothe	Néant	Façade	0	Schröder Comatelec Neos	Master SON-T PIA Plus 70	7039	Saint Jean	246-005	Néant				373	246	11 place Saint Jean	FAUX	FAUX	2020	FAUX	FAUX
94	Rue Lamothe	Néant	Façade	0	Schröder Comatelec Neos	Master SON-T PIA Plus 70	7039	Saint Jean	246-014	Néant				373	246	11 place Saint Jean	FAUX	FAUX	2020	FAUX	FAUX
42	Rue Lamothe	Néant	Façade	8		Master SON-T PIA Plus 70	7039	Saint Jean	246-006	Néant		-0,24585289	44,9125403	373	246	11 place Saint Jean	FAUX	FAUX	2020	FAUX	FAUX
48	Rue Lamothe	Néant	Façade	8		Master SON-T PIA Plus 70	7039	Saint Jean	246-007	Néant		-0,24559823	44,9125137	373	246	11 place Saint Jean	FAUX	FAUX	2020	FAUX	FAUX
50	Rue Lamothe	Néant	Façade	8		Master SON-T PIA Plus 70	7039	Saint Jean	246-009	Néant		-0,24533282	44,9124864	373	246	11 place Saint Jean	FAUX	FAUX	2020	FAUX	FAUX
22	Rue Lamothe	Néant	Façade	0	Schröder Comatelec Neos	Master SON-T PIA Plus 70	7039	Saint Jean	246-004	Néant	Cellule sur PBA	-0,24665149	44,9126637	373	246	11 place Saint Jean	FAUX	FAUX	2020	FAUX	FAUX
16	Rue Lamothe	PBA	Poteau	8	Thorn Oracle	Master SON-T PIA Plus 70	7039	Saint Jean	246-003	Console AG	Cellule sur PBA	-0,24698674	44,9127226	373	246	11 place Saint Jean	FAUX	FAUX	2020	FAUX	FAUX
en face 9	Rue Lamothe	Néant	Façade	0	Schröder Comatelec Neos	Master SON-T PIA Plus 70	7039	Saint Jean	246-002	Néant	Cellule sur PBA	-0,24731025	44,9128256	373	246	11 place Saint Jean	FAUX	FAUX	2020	FAUX	FAUX
2	Rue Lamothe	Néant	Façade	0	Schröder Comatelec Neos	Master SON-T PIA Plus 70	7039	Saint Jean	246-001	Néant	Cellule sur PBA	-0,24736116	44,9129867	373	246	11 place Saint Jean	FAUX	FAUX	2020	FAUX	FAUX
60	Rue Lamothe	Néant	Façade	0	Schröder Comatelec Neos	Master SON-T PIA Plus 100	7039	Saint Jean	246-010	Néant		-0,24487294	44,9124325	373	246	11 place Saint Jean	FAUX	FAUX	2020	FAUX	FAUX
64	Rue Lamothe	Néant	Façade	0	Schröder Comatelec Neos	Master SON-T PIA Plus 100	7039	Saint Jean	246-011	Néant		-0,24469177	44,9124221	373	246	11 place Saint Jean	FAUX	FAUX	2020	FAUX	FAUX

70	Rue Lamothe	Néant	Façade	0	Schröder Comatelec Neos	Master SON-T PIA Plus 100	7039	Saint Jean	246-012	Néant		-0,24443945	44,912386	373	246	11 place Saint Jean	FAUX	FAUX	2020	FAUX	FAUX
49	Rue Lamothe	Néant	Façade	0	Schröder Comatelec Neos	Master SON-T PIA Plus 100	7039	Saint Jean	246-008	Néant		-0,24408881	44,9124187	373	246	11 place Saint Jean	FAUX	FAUX	2020	FAUX	FAUX
82	Rue Lamothe	Néant	Façade	0	Schröder Comatelec Neos	Master SON-T PIA Plus 100	7039	Saint Jean	246-013	Néant		-0,24390266	44,9122896	373	246	11 place Saint Jean	FAUX	FAUX	2020	FAUX	FAUX
98	Rue Lamothe	Néant	Façade	0	Schröder Comatelec Neos	Master SON-T PIA Plus 100	7039	Saint Jean	246-015	Néant		-0,24339771	44,9122268	373	246	11 place Saint Jean	FAUX	FAUX	2020	FAUX	FAUX
102	Rue Lamothe	Néant	Façade	0	Schröder Comatelec Neos	Master SON-T PIA Plus 100	7039	Saint Jean	246-016	Néant		-0,24312242	44,9121837	373	246	11 place Saint Jean	FAUX	FAUX	2020	FAUX	FAUX
	Rue Largeteau		Poteau	8	Thorn Oracle	Master SON-T PIA Plus 70	7039		250-000			-0,23859004	44,9196244	374	249		FAUX	FAUX	2020	FAUX	FAUX
	Rue Largeteau		Poteau	8	Thorn Oracle	Master SON-T PIA Plus 70	7039		250-000			-0,23874291	44,9194115	374	249		FAUX	FAUX	2020	FAUX	FAUX
	Rue Largeteau		Poteau	8	Thorn Oracle	Master SON-T PIA Plus 70	7039		250-000			-0,23818728	44,9203414	374	249		FAUX	FAUX	2020	FAUX	FAUX
	Rue Largeteau		Poteau	8	Thorn Oracle	Master SON-T PIA Plus 70	7039		250-000			-0,2383589	44,9200953	374	249		FAUX	FAUX	2020	FAUX	FAUX
	Rue Largeteau		Poteau	8	Thorn Oracle	Master SON-T PIA Plus 70	7039		250-000			-0,23890938	44,9191847	374	249		FAUX	FAUX	2020	FAUX	FAUX
	Rue Largeteau		Poteau	8	Thorn Oracle	Master SON-T PIA Plus 70	7039		250-000			-0,23902805	44,919017	374	249		FAUX	FAUX	2020	FAUX	FAUX
	Rue Lataste		Poteau	8	Thorn Oracle	Master SON-T PIA Plus 70	7039		250-000			-0,23210948	44,917073	375	250		FAUX	FAUX	2020	FAUX	FAUX
	Rue Lataste		Poteau	8	Thorn Oracle	Master SON-T PIA Plus 70	7039		250-000			-0,23250287	44,9171083	375	250		FAUX	FAUX	2020	FAUX	FAUX
	Rue Lataste		Poteau	8	Thorn Oracle	Master SON-T PIA Plus 70	7039		250-000			-0,23288579	44,9171519	375	250		FAUX	FAUX	2020	FAUX	FAUX
	Rue Lataste	Mât CC RAL	Poteau	8	Thorn Oracle	Master SON-T PIA Plus 70	7039		250-000	Crosse KCE RAL		-0,23327597	44,9172275	375	250		FAUX	FAUX	2020	FAUX	FAUX
	Rue Lataste		Poteau	8	Thorn Oracle	Master SON-T PIA Plus 70	7039		250-000			-0,23349647	44,9172559	375	250		FAUX	FAUX	2020	FAUX	FAUX
	Rue Lataste		Poteau	8	Thorn Oracle	Master SON-T PIA Plus 70	7039		250-000			-0,23374754	44,9172922	375	250		FAUX	FAUX	2020	FAUX	FAUX

	Rue Lataste		Poteau	8	Thorn Oracle	Master SON-T PIA Plus 70	7039		250-000			-0,23404398	44,9173597	375	250		FAUX	FAUX	2020	FAUX	FAUX
	Rue Lataste		Poteau	8	Thorn Oracle	Master SON-T PIA Plus 70	7039		250-000			-0,23425029	44,9173225	375	250		FAUX	FAUX	2020	FAUX	FAUX
	Rue Lataste		Poteau	8	Thorn Oracle	Master SON-T PIA Plus 70	7039		250-000		Eclairage public non visible	-0,23639087	44,9174775	375	250		FAUX	FAUX	2020	FAUX	FAUX
	Rue Lataste		Poteau	8	Thorn Oracle	Master SON-T PIA Plus 70	7039		250-000		Eclairage public non visible	-0,23623244	44,9176089	375	250		FAUX	FAUX	2020	FAUX	FAUX
	Rue Lataste		Poteau	8	Thorn Oracle	Master SON-T PIA Plus 70	7039		250-000		Mauvaise luminosité	-0,23584835	44,9175683	375	250		FAUX	FAUX	2020	FAUX	FAUX
	Rue Lataste		Poteau	8	Thorn Oracle	Master SON-T PIA Plus 70	7039		250-000		Mauvaise luminosité	-0,23528269	44,9174965	375	250		FAUX	FAUX	2020	FAUX	FAUX
	Rue Lataste		Poteau	8	Thorn Oracle	Master SON-T PIA Plus 70	7039		250-000		Mauvaise luminosité	-0,23466958	44,9173787	375	250		FAUX	FAUX	2020	FAUX	FAUX
	Rue Léo David	Mât bi-section	Poteau	3,5	Indal Industria Logo	Master colour CDM-T 70W/830	7039		442-000			-0,22313215	44,9108456	376	442		FAUX	FAUX	2020	FAUX	FAUX
	Rue Léo David	Mât bi-section	Poteau	3,5	Indal Industria Logo	Master colour CDM-T 70W/830	7039		442-000			-0,22327061	44,9105303	376	442		FAUX	FAUX	2020	FAUX	FAUX
	Rue Léo David	Mât bi-section	Poteau	3,5	Indal Industria Logo	Master colour CDM-T 70W/830	7039		442-000			-0,22341178	44,9103656	376	442		FAUX	FAUX	2020	FAUX	FAUX
	Rue Léo David	Mât bi-section	Poteau	3,5	Indal Industria Logo	Master colour CDM-T 70W/830	7039		442-000			-0,22383552	44,9103526	376	442		FAUX	FAUX	2020	FAUX	FAUX
	Rue Léo David	Mât bi-section	Poteau	3,5	Indal Industria Logo	Master colour CDM-T 70W/830	7039		442-000			-0,2241544	44,910286	376	442		FAUX	FAUX	2020	FAUX	FAUX
à côté 20	Rue Léon Duguit	Mât bi-section	Poteau	3,5	Indal Industria Logo	Master colour CDM-T 70W/830	7039	Bergat	255-001	Néant				377	255	à côté 97 rue de la Roudet	FAUX	FAUX	2020	FAUX	FAUX
entre 3/4	Rue Léon Duguit		Filin	6	Thorn, Jarnkonst type Victorine	Master SON-T PIA Plus 70		Bergat	240-004			-0,24249305	44,9357607	377	240	à côté 97 rue de la Roudet	FAUX	FAUX	2020	FAUX	FAUX
entre 7/8	Rue Léon Duguit		Filin	6	Thorn, Jarnkonst type Victorine	Master SON-T PIA Plus 70		Bergat	240-003			-0,24268924	44,9357527	377	240	à côté 97 rue de la Roudet	FAUX	FAUX	2020	FAUX	FAUX
entre 11/12	Rue Léon Duguit		Filin	6	Thorn, Jarnkonst type Victorine	Master SON-T PIA Plus 70		Bergat	240-002			-0,24289015	44,9357439	377	240	à côté 97 rue de la Roudet	FAUX	FAUX	2020	FAUX	FAUX

entre 15/16	Rue Léon Duguit		Filin	6	Thorn, Jarnkonst type Victorine	Master SON-T PIA Plus 70		Bergat	240-001			-0,24310697	44,9357331	377	240	à côté 97 rue de la Roudet	FAUX	FAUX	2020	FAUX	FAUX
en face 32	Rue Léon Duguit	Mât bi-section	Poteau	3,5	Indal Industria Logo	Master colour CDM-T 70W/830	7039	Bergat	255-004	Néant		-0,24336445	44,935481	377	255	à côté 97 rue de la Roudet	FAUX	FAUX	2020	FAUX	FAUX
19	Rue Léon Duguit	Mât bi-section	Poteau	3,5	Indal Industria Logo	Master colour CDM-T 70W/830	7039	Bergat	255-001	Néant		-0,24341185	44,9352896	377	255	à côté 97 rue de la Roudet	FAUX	FAUX	2020	FAUX	FAUX
21	Rue Léon Duguit	Mât bi-section	Poteau	3,5	Indal Industria Logo	Master colour CDM-T 70W/830	7039	Bergat	255-002	Néant		-0,24342513	44,9351678	377	255	à côté 97 rue de la Roudet	FAUX	FAUX	2020	FAUX	FAUX
22	Rue Léon Duguit	Mât bi-section	Poteau	3,5	Indal Industria Logo	Master colour CDM-T 70W/830	7039	Bergat	255-003	Néant		-0,24343653	44,935019	377	255	à côté 97 rue de la Roudet	FAUX	FAUX	2020	FAUX	FAUX
	Rue Leperche		Poteau	8	Thorn Oracle	Master SON-T PIA Plus 70	7039		256-001			-0,23954428	44,9198267	378	256		FAUX	FAUX	2020	FAUX	FAUX
	Rue Leperche		Poteau	8	Thorn Oracle	Master SON-T PIA Plus 70	7039		256-002			-0,23908516	44,9195977	378	256		FAUX	FAUX	2020	FAUX	FAUX
	Rue Louise Michel	Mât bois	Poteau	6	Eclatec Pixel	Led		Cité	280-000	Néant	Sous garantie Sobeca, 3656	-0,24351156	44,9198248	379	280	en face rés Claude Moreaud, 4 rue de la Cité	VRAI	VRAI	2020	FAUX	FAUX
	Rue Louise Michel	Mât bois	Poteau	6	Eclatec Pixel	Led		Cité	280-000	Néant	Sous garantie Sobeca, 3657	-0,24335756	44,9200295	379	280	en face rés Claude Moreaud, 4 rue de la Cité	VRAI	VRAI	2020	FAUX	FAUX
	Rue Louise Michel	Mât bois	Poteau	8	Eclatec Pixel	Led		Cité	280-000	Néant	Sous garantie Sobeca, 3658	-0,24321811	44,9201973	379	280	en face rés Claude Moreaud, 4 rue de la Cité	VRAI	VRAI	2020	FAUX	FAUX
	Rue Louise Michel	Mât bois	Poteau	6	Eclatec Pixel	Led		Cité	280-000	Néant	Sous garantie Sobeca, 3659	-0,24307221	44,9203873	379	280	en face rés Claude Moreaud, 4 rue de la Cité	VRAI	VRAI	2020	FAUX	FAUX
	Rue Louise Michel		Poteau	8	Thorn Oracle	Master SON-T PIA Plus 70	7039	Cité	280-003			-0,24251028	44,9202062	379	280	en face rés Claude Moreaud, 4 rue de la Cité	FAUX	FAUX	2020	FAUX	FAUX
	Rue Louise Michel	Mât bois	Poteau	4	Eclatec Pixel	Led		Cité	280-000	Néant	Sous garantie Sobeca, 1602	-0,24351156	44,9198248	379	280	en face rés Claude Moreaud, 4 rue de la Cité	VRAI	VRAI	2020	FAUX	FAUX
	Rue Louise Michel	Mât bois	Poteau	4	Eclatec Pixel	Led		Cité	280-000	Néant	Sous garantie Sobeca, 1603	-0,24335756	44,9200295	379	280	en face rés Claude Moreaud, 4 rue de la Cité	VRAI	VRAI	2020	FAUX	FAUX

	Rue Louise Michel	Mât bois	Poteau	4	Eclatec Pixel	Led		Cité	280-000	Néant	Sous garantie Sobeca, 1604	-0,24321811	44,9201973	379	280	en face rés Claude Moreaud, 4 rue de la Cité	VRAI	VRAI	2020	FAUX	FAUX
	Rue Louise Michel	Mât bois	Poteau	4	Eclatec Pixel	Led		Cité	280-000	Néant	Sous garantie Sobeca, 1605	-0,24307221	44,9203873	379	280	en face rés Claude Moreaud, 4 rue de la Cité	VRAI	VRAI	2020	FAUX	FAUX
	Rue Lucie Aubrac		Poteau	8	3e International Harmony	Master SON-T PIA Plus 70			016-000			-0,22984234	44,9095788	380	016		FAUX	FAUX	2020	FAUX	FAUX
	Rue Lucie Aubrac		Poteau	8	3e International Harmony	Master SON-T PIA Plus 70			016-000			-0,2299439	44,9094125	380	016		FAUX	FAUX	2020	FAUX	FAUX
	Rue Lucie Aubrac		Poteau	8	3e International Harmony	Master SON-T PIA Plus 70			016-000			-0,23008609	44,9091794	380	016		FAUX	FAUX	2020	FAUX	FAUX
	Rue Lucie Aubrac		Poteau	8	3e International Harmony	Master SON-T PIA Plus 70			016-000			-0,23025801	44,9089655	380	016		FAUX	FAUX	2020	FAUX	FAUX
	Rue Lucie Aubrac		Poteau	8	3e International Harmony	Master SON-T PIA Plus 70			016-000			-0,23026004	44,9085942	380	016		FAUX	FAUX	2020	FAUX	FAUX
	Rue Lucie Aubrac		Poteau	8	3e International Harmony	Master SON-T PIA Plus 70			016-000			-0,23023406	44,9084977	380	016		FAUX	FAUX	2020	FAUX	FAUX
	Rue Lucie Aubrac		Poteau	8	3e International Harmony	Master SON-T PIA Plus 70			016-000			-0,23037579	44,9082664	380	016		FAUX	FAUX	2020	FAUX	FAUX
	Rue Lucie Aubrac		Poteau	8	3e International Harmony	Master SON-T PIA Plus 70			016-000			-0,23048906	44,9080796	380	016		FAUX	FAUX	2020	FAUX	FAUX
	Rue Lucie Aubrac		Poteau	8	3e International Harmony	Master SON-T PIA Plus 70			016-000			-0,23059234	44,9079109	380	016		FAUX	FAUX	2020	FAUX	FAUX
	Rue Lucie Aubrac		Poteau	8	3e International Harmony	Master SON-T PIA Plus 70			016-000			-0,23068845	44,9076279	380	016		FAUX	FAUX	2020	FAUX	FAUX
	Rue Lucie Aubrac		Poteau	8	3e International Harmony	Master SON-T PIA Plus 70			016-000			-0,23081786	44,9074125	380	016		FAUX	FAUX	2020	FAUX	FAUX
	Rue Lucie Aubrac		Poteau	8	3e International Harmony	Master SON-T PIA Plus 70			016-000			-0,23097197	44,9071464	380	016		FAUX	FAUX	2020	FAUX	FAUX
	Rue Lyrot		Poteau	8	Thorn Oracle	Master SON-T PIA Plus 70	7039		267-000			-0,24026724	44,9161478	381	267		FAUX	FAUX	2020	FAUX	FAUX
	Rue Lyrot	Néant	Façade	8	Thorn Oracle	Master SON-T PIA Plus 70	7039		267-001	Console AG	Eclairage public non visible	-0,24047367	44,9161141	381	267		FAUX	FAUX	2020	FAUX	FAUX
	Rue Lyrot	Néant	Façade	0	Schröder Comatelec Neos	CPO-T White 90W	7039		267-000	Néant		-0,24234723	44,9149792	381	267		FAUX	FAUX	2020	FAUX	FAUX

	Rue Lyrot	Néant	Façade	0	Schröder Comatelec Neos	CPO-T White 90W	7039		267-000	Néant	Eclairage public non visible	-0,24243468	44,9150372	381	267		FAUX	FAUX	2020	FAUX	FAUX
	Rue Lyrot	Néant	Façade	0	Schröder Comatelec Neos	CPO-T White 90W	7039		267-000	Néant	Eclairage public non visible	-0,24204239	44,9152302	381	267		FAUX	FAUX	2020	FAUX	FAUX
	Rue Lyrot	Néant	Façade	0	Schröder Comatelec Neos	CPO-T White 90W	7039		267-000	Néant		-0,24175672	44,9153055	381	267		FAUX	FAUX	2020	FAUX	FAUX
	Rue Lyrot	Néant	Façade	0	Schröder Comatelec Neos	CPO-T White 90W	7039		267-000	Néant	Eclairage public non visible	-0,24169443	44,9154219	381	267		FAUX	FAUX	2020	FAUX	FAUX
	Rue Lyrot	Néant	Façade	0	Schröder Comatelec Neos	CPO-T White 90W	7039		267-000	Néant		-0,24146099	44,9155447	381	267		FAUX	FAUX	2020	FAUX	FAUX
	Rue Lyrot	Néant	Façade	0	Schröder Comatelec Neos	CPO-T White 90W	7039		267-000	Néant		-0,24083894	44,9158174	381	267		FAUX	FAUX	2020	FAUX	FAUX
	Rue Lyrot	Néant	Façade	8	Eclatec Eclat	Master SON-T PIA Plus 70	7039		267-000	Console AG	Eclairage public non visible	-0,240453	44,9161089	381	267		FAUX	FAUX	2020	FAUX	FAUX
	Rue Marie-Hélène Lefauchaux		Poteau	8	3e International Harmony	Master SON-T PIA Plus 70			253-001			-0,22974595	44,9089101	382	253		FAUX	FAUX	2020	FAUX	FAUX
	Rue Marie-Hélène Lefauchaux		Poteau	8	3e International Harmony	Master SON-T PIA Plus 70			253-002			-0,22943336	44,9088109	382	253		FAUX	FAUX	2020	FAUX	FAUX
	Rue Martinchard		Poteau	8	Thorn Oracle	Master SON-T PIA Plus 70	7039		270-000		Mauvaise luminosité	-0,22174278	44,9135792	383	270		FAUX	FAUX	2020	FAUX	FAUX
	Rue Martinchard		Poteau	8	Thorn Oracle	Master SON-T PIA Plus 70	7039		270-000			-0,22192453	44,9133912	383	270		FAUX	FAUX	2020	FAUX	FAUX
	Rue Martinchard		Poteau	8	Thorn Oracle	Master SON-T PIA Plus 70	7039		270-000			-0,22206298	44,9132188	383	270		FAUX	FAUX	2020	FAUX	FAUX
	Rue Martinchard		Poteau	8	Thorn Oracle	Master SON-T PIA Plus 70	7039		270-000			-0,22220354	44,9130118	383	270		FAUX	FAUX	2020	FAUX	FAUX
	Rue Maryse Bastié		Poteau	8	Thorn Oracle	Master SON-T PIA Plus 70	7039	Beauséjour	023-001			-0,23127	44,9253742	384	023	en face lotissement Beauséjour, chemin du Petit Beauséjour	FAUX	FAUX	2020	FAUX	FAUX
	Rue Maryse Bastié		Poteau	8	Thorn Oracle	Master SON-T PIA Plus 70	7039	Beauséjour	023-002			-0,23090135	44,9250819	384	023	en face lotissement Beauséjour, chemin du Petit Beauséjour	FAUX	FAUX	2020	FAUX	FAUX
	Rue Max Linder		Poteau	8	Thorn Oracle	Master SON-T PIA Plus 100	7039	Chant oiseau	261-000			-0,24148267	44,9397807	385	261	fond impasserue du Martin Pêcheur	FAUX	FAUX	2020	FAUX	FAUX

	Rue Max Linder		Poteau	8	Thorn Oracle	Master SON-T PIA Plus 100	7039	Chant oieau	261-000			-0,24126617	44,9396694	385	261	fond impasserue du Martin Pêcheur	FAUX	FAUX	2020	FAUX	FAUX
	Rue Max Linder		Poteau	8	Thorn Oracle	Master SON-T PIA Plus 100	7039	Chant oieau	261-000			-0,24086703	44,9394552	385	261	fond impasserue du Martin Pêcheur	FAUX	FAUX	2020	FAUX	FAUX
	Rue Max Linder		Poteau	8	Thorn Oracle	Master SON-T PIA Plus 100	7039	Chant oieau	261-000			-0,24060347	44,9393375	385	261	fond impasserue du Martin Pêcheur	FAUX	FAUX	2020	FAUX	FAUX
	Rue Max Linder		Poteau	8	Thorn Oracle	Master SON-T PIA Plus 100	7039	Chant oieau	261-000			-0,24027323	44,9391889	385	261	fond impasserue du Martin Pêcheur	FAUX	FAUX	2020	FAUX	FAUX
	Rue Max Linder		Poteau	8	Thorn Oracle	Master SON-T PIA Plus 100	7039	Chant oieau	261-000			-0,23899977	44,9390321	385	261	fond impasserue du Martin Pêcheur	FAUX	FAUX	2020	FAUX	FAUX
	Rue Max Linder		Poteau	8	Thorn Oracle	Master SON-T PIA Plus 100	7039	Chant oieau	261-000			-0,23844136	44,938994	385	261	fond impasserue du Martin Pêcheur	FAUX	FAUX	2020	FAUX	FAUX
	Rue Max Linder		Poteau	8	Thorn Oracle	Master SON-T PIA Plus 100	7039	Chant oieau	261-000			-0,23800166	44,9389263	385	261	fond impasserue du Martin Pêcheur	FAUX	FAUX	2020	FAUX	FAUX
	Rue Max Linder		Poteau	8	Thorn Oracle	Master SON-T PIA Plus 100	7039	Chambre du Commerce	261-000			-0,23749699	44,9388444	385	261	parking Chambre du Commerce rue Max Linder	FAUX	FAUX	2020	FAUX	FAUX
	Rue Max Linder		Poteau	8	Thorn Oracle	Master SON-T PIA Plus 100	7039	Chambre du Commerce	261-000			-0,23690602	44,9387326	385	261	parking Chambre du Commerce rue Max Linder	FAUX	FAUX	2020	FAUX	FAUX
	Rue Max Linder		Poteau	8	Thorn Oracle	Master SON-T PIA Plus 100	7039	Chambre du Commerce	261-000			-0,23620687	44,9384201	385	261	parking Chambre du Commerce rue Max Linder	FAUX	FAUX	2020	FAUX	FAUX
	Rue Max Linder		Poteau	8	Thorn Oracle	Master SON-T PIA Plus 100	7039	Chambre du Commerce	261-000			-0,23568369	44,9381544	385	261	parking Chambre du Commerce rue Max Linder	FAUX	FAUX	2020	FAUX	FAUX
	Rue Max Linder		Poteau	8	Thorn Oracle	Master SON-T PIA Plus 100	7039	Chambre du Commerce	261-000			-0,23508162	44,9378884	385	261	parking Chambre du Commerce rue Max Linder	FAUX	FAUX	2020	FAUX	FAUX
	Rue Michel Montaigne	Néant	Façade	0	Schröder Comatelec Neos	Master SON-T PIA Plus 100	7039		281-000	Néant	Eclairage public non visible	-0,24427848	44,9148294	386	281		FAUX	FAUX	2020	FAUX	FAUX
	Rue Michel Montaigne	Néant	Façade	8	Thorn Oracle	Master SON-T PIA Plus 70	7039		281-001	Console AG		-0,2423565	44,9126893	386	281		FAUX	FAUX	2020	FAUX	FAUX
	Rue Michel Montaigne	Néant	Façade	8	Thorn Oracle	Master SON-T PIA Plus 70	7039		281-002	Console AG	Eclairage public non visible	-0,24224777	44,9125059	386	281		FAUX	FAUX	2020	FAUX	FAUX
	Rue Michel Montaigne	Néant	Façade	8	Thorn Oracle	Master SON-T PIA Plus 70	7039		281-003	Console AG		-0,24211151	44,9122576	386	281		FAUX	FAUX	2020	FAUX	FAUX

	Rue Michel Montaigne	Néant	Façade	8	Thorn Oracle	Master SON-T PIA Plus 70	7039		281-000	Console AG	Eclairage public non visible	-0,24407172	44,9145285	386	281		FAUX	FAUX	2020	FAUX	FAUX
	Rue Michel Montaigne	Néant	Façade	8	Thorn Oracle	Master SON-T PIA Plus 70	7039		281-000	Console AG		-0,24338671	44,9140655	386	281		FAUX	FAUX	2020	FAUX	FAUX
	Rue Michel Montaigne	Néant	Façade	8	Thorn Oracle	Master SON-T PIA Plus 70	7039		281-000	Console AG	Eclairage public non visible	-0,24296072	44,9135441	386	281		FAUX	FAUX	2020	FAUX	FAUX
	Rue Michel Montaigne	Néant	Façade	8	Thorn Oracle	Master SON-T PIA Plus 70	7039		281-000	Console AG		-0,24282477	44,9133832	386	281		FAUX	FAUX	2020	FAUX	FAUX
	Rue Michel Montaigne	Néant	Façade	8	Thorn Oracle	Master SON-T PIA Plus 70	7039		281-000	Console AG		-0,24266597	44,9131759	386	281		FAUX	FAUX	2020	FAUX	FAUX
	Rue Michel Montaigne	Néant	Façade	8	Thorn Oracle	Master SON-T PIA Plus 70	7039		281-000	Console AG		-0,24254891	44,9130162	386	281		FAUX	FAUX	2020	FAUX	FAUX
	Rue Montesquieu	Néant	Façade	0	Schröder Comatelec Neos	Master SON-T PIA Plus 100	7039		292-000	Néant		-0,24119002	44,9171848	387	292		FAUX	FAUX	2020	FAUX	FAUX
	Rue Montesquieu	Néant	Façade	0	Schröder Comatelec Neos	Master SON-T PIA Plus 100	7039		292-000	Néant	Eclairage public non visible	-0,2414982	44,9170125	387	292		FAUX	FAUX	2020	FAUX	FAUX
	Rue Montesquieu	Néant	Façade	0	Schröder Comatelec Neos	Master SON-T PIA Plus 100	7039		292-000	Néant	Eclairage public non visible	-0,24204617	44,9167393	387	292		FAUX	FAUX	2020	FAUX	FAUX
	Rue Montesquieu	Néant	Façade	0	Schröder Comatelec Neos	Master SON-T PIA Plus 100	7039		292-000	Néant	Eclairage public non visible	-0,24250434	44,9165355	387	292		FAUX	FAUX	2020	FAUX	FAUX
	Rue Montesquieu	Néant	Façade	0	Schröder Comatelec Neos	Master SON-T PIA Plus 100	7039		292-000	Néant	Eclairage public non visible	-0,24274047	44,9164199	387	292		FAUX	FAUX	2020	FAUX	FAUX
	Rue Montesquieu	Néant	Façade	0	Schröder Comatelec Neos	Master SON-T PIA Plus 100	7039		292-000	Néant	Eclairage public non visible	-0,24288351	44,9163182	387	292		FAUX	FAUX	2020	FAUX	FAUX
	Rue Montesquieu	Néant	Façade	0	Schröder Comatelec Neos	Master SON-T PIA Plus 100	7039		292-000	Néant	Eclairage public non visible	-0,24329066	44,9161072	387	292		FAUX	FAUX	2020	FAUX	FAUX
	Rue Montesquieu	Néant	Façade	0	Schröder Comatelec Neos	Master SON-T PIA Plus 100	7039		292-000	Néant	Eclairage public non visible	-0,24355558	44,9159605	387	292		FAUX	FAUX	2020	FAUX	FAUX
	Rue Montesquieu	Néant	Façade	0	Schröder Comatelec Neos	Master SON-T PIA Plus 100	7039		292-000	Néant	Eclairage public non visible	-0,24376874	44,9158581	387	292		FAUX	FAUX	2020	FAUX	FAUX
	Rue Montesquieu	Néant	Façade	0	Schröder Comatelec Neos	Master SON-T PIA Plus 100	7039		292-000	Néant	Eclairage public non visible	-0,24423542	44,9155149	387	292		FAUX	FAUX	2020	FAUX	FAUX
	Rue Montesquieu	Néant	Façade	0	Schröder Comatelec Neos	Master SON-T PIA Plus 100	7039		292-000	Néant	Eclairage public non visible	-0,24444085	44,9155199	387	292		FAUX	FAUX	2020	FAUX	FAUX

	Rue Montesquieu	Néant	Façade	0	Schröder Comatelec Neos	Master SON-T PIA Plus 100	7039		292-000	Néant	Eclairage public non visible	-0,24450736	44,9153774	387	292		FAUX	FAUX	2020	FAUX	FAUX
	Rue Montesquieu	Néant	Façade	0	Schröder Comatelec Neos	Master SON-T PIA Plus 100	7039		292-000	Néant	Eclairage public non visible	-0,24471856	44,915382	387	292		FAUX	FAUX	2020	FAUX	FAUX
	Rue Pasteur		Poteau	8	Thorn Oracle	Master SON-T PIA Plus 70	7039	Pasteur	313-000			-0,24036524	44,9244744	388	313	en face 44 rue Pasteur	FAUX	FAUX	2020	FAUX	FAUX
	Rue Pasteur		Poteau	8	Thorn Oracle	Master SON-T PIA Plus 70	7039	Pasteur	313-000		Mauvaise luminosité	-0,23651784	44,9228665	388	313	en face 44 rue Pasteur	FAUX	FAUX	2020	FAUX	FAUX
	Rue Pasteur		Poteau	8	Thorn Oracle	Master SON-T PIA Plus 70	7039	Pasteur	313-000			-0,23697128	44,923063	388	313	en face 44 rue Pasteur	FAUX	FAUX	2020	FAUX	FAUX
	Rue Pasteur		Poteau	8	Thorn Oracle	Master SON-T PIA Plus 70	7039	Pasteur	313-000		Mauvaise luminosité	-0,23744179	44,9232654	388	313	en face 44 rue Pasteur	FAUX	FAUX	2020	FAUX	FAUX
	Rue Pasteur		Poteau	8	Thorn Oracle	Master SON-T PIA Plus 70	7039	Pasteur	313-000			-0,23784369	44,9235169	388	313	en face 44 rue Pasteur	FAUX	FAUX	2020	FAUX	FAUX
	Rue Pasteur		Poteau	8	Thorn Oracle	Master SON-T PIA Plus 70	7039	Pasteur	313-000		Mauvaise luminosité	-0,23802585	44,9235161	388	313	en face 44 rue Pasteur	FAUX	FAUX	2020	FAUX	FAUX
	Rue Pasteur		Poteau	8	Thorn Oracle	Master SON-T PIA Plus 70	7039	Pasteur	313-000		Mauvaise luminosité	-0,23853552	44,9237147	388	313	en face 44 rue Pasteur	FAUX	FAUX	2020	FAUX	FAUX
	Rue Pasteur		Poteau	8	Thorn Oracle	Master SON-T PIA Plus 70	7039	Pasteur	313-000		Mauvaise luminosité	-0,23908635	44,9239377	388	313	en face 44 rue Pasteur	FAUX	FAUX	2020	FAUX	FAUX
	Rue Pasteur		Poteau	8	Thorn Oracle	Master SON-T PIA Plus 70	7039	Pasteur	313-000		Mauvaise luminosité	-0,23961101	44,9241477	388	313	en face 44 rue Pasteur	FAUX	FAUX	2020	FAUX	FAUX
	Rue Pasteur		Poteau	8	Thorn Oracle	Master SON-T PIA Plus 70	7039	Pasteur	313-000			-0,24006398	44,9243318	388	313	en face 44 rue Pasteur	FAUX	FAUX	2020	FAUX	FAUX
5	Rue Paul Bert	Néant	Façade	8	Indal Claude Lefebvre Parvis CL 42	CPO-T While 90			039-001			-0,24536074	44,9139689	389	039		FAUX	FAUX	2020	FAUX	FAUX
en face 4	Rue Paul Bert	Néant	Façade	8	Indal Claude Lefebvre Parvis CL 42	CPO-T While 90			039-002			-0,24519392	44,9138092	389	039		FAUX	FAUX	2020	FAUX	FAUX
en face parking	Rue Paul Bert	Néant	Façade	8	Indal Claude Lefebvre Parvis CL 42	CPO-T While 90			039-003			-0,24508879	44,9136899	389	039		FAUX	FAUX	2020	FAUX	FAUX
13	Rue Paul Bert	Néant	Façade	8	Indal Claude Lefebvre Parvis CL 42	CPO-T While 90	6015		039-004			-0,24492088	44,9135206	389	039		FAUX	FAUX	2020	FAUX	FAUX
19	Rue Paul Bert	Néant	Façade	8	Indal Claude Lefebvre Parvis CL 42	CPO-T While 90	6015	Saint Jean	039-005		erreur de photo	-0,24477172	44,9133836	389	039	11 place Saint Jean	FAUX	FAUX	2020	FAUX	FAUX

angle rue Jules Ferry	Rue Paul Bert	Néant	Façade	8	Indal Claude Lefebvre Parvis CL 42	CPO-T While 90	6015	Saint Jean	039-010					389	039	11 place Saint Jean	FAUX	FAUX	2020	FAUX	FAUX
angle rue Etienne Sabatier	Rue Paul Bert	Néant	Façade	0	Schröder Comatelec Neos	CPO-T While 90	7039	Saint Jean	039-006	Néant		-0,2447482	44,9131862	389	039	11 place Saint Jean	FAUX	FAUX	2020	FAUX	FAUX
32	Rue Paul Bert	Néant	Façade	0	Schröder Comatelec Neos	CPO-T While 90	7039	Saint Jean	039-007	Néant		-0,24447135	44,9129435	389	039	11 place Saint Jean	FAUX	FAUX	2020	FAUX	FAUX
33	Rue Paul Bert	Néant	Façade	0	Schröder Comatelec Neos	CPO-T While 90	7039	Saint Jean	039-008	Néant		-0,24421663	44,9127727	389	039	11 place Saint Jean	FAUX	FAUX	2020	FAUX	FAUX
54	Rue Paul Bert	Néant	Façade	0	Schröder Comatelec Neos	CPO-T While 90	7039	Saint Jean	039-009	Néant	Eclairage public non visible	-0,24404537	44,9125231	389	039	11 place Saint Jean	FAUX	FAUX	2020	FAUX	FAUX
	Rue Paul Cézanne		Poteau	8	Thorn Oracle	Master SON-T PIA Plus 70	7039		083-000			-0,23897937	44,9402807	390	083		FAUX	FAUX	2020	FAUX	FAUX
	Rue Paul Cézanne		Poteau	8	Thorn Oracle	Master SON-T PIA Plus 70	7039		083-000			-0,23895923	44,9405044	390	083		FAUX	FAUX	2020	FAUX	FAUX
	Rue Paul Cézanne		Poteau	8	Thorn Oracle	Master SON-T PIA Plus 70	7039		083-000			-0,23927514	44,9391678	390	083		FAUX	FAUX	2020	FAUX	FAUX
	Rue Paul Cézanne		Poteau	8	Thorn Oracle	Master SON-T PIA Plus 70	7039		083-000			-0,2391784	44,9393788	390	083		FAUX	FAUX	2020	FAUX	FAUX
	Rue Paul Cézanne		Poteau	8	Thorn Oracle	Master SON-T PIA Plus 70	7039		083-000			-0,23896097	44,9395967	390	083		FAUX	FAUX	2020	FAUX	FAUX
	Rue Paul Cézanne		Poteau	8	Thorn Oracle	Master SON-T PIA Plus 70	7039		083-000			-0,23896934	44,9398325	390	083		FAUX	FAUX	2020	FAUX	FAUX
	Rue Paul Cézanne		Poteau	8	Thorn Oracle	Master SON-T PIA Plus 70	7039		083-000			-0,23889963	44,9399902	390	083		FAUX	FAUX	2020	FAUX	FAUX
	Rue Paul Gauguin		Poteau	8	Thorn Oracle	Master SON-T PIA Plus 70	7039	Blanchet	182-000			-0,23646734	44,9394572	391	182	en face 14 rue François Venayre	FAUX	FAUX	2020	FAUX	FAUX
	Rue Paul Gauguin		Poteau	8	Thorn Oracle	Master SON-T PIA Plus 70	7039	Blanchet	182-000			-0,23620743	44,939345	391	182	en face 14 rue François Venayre	FAUX	FAUX	2020	FAUX	FAUX
	Rue Paul Gauguin		Poteau	8	Thorn Oracle	Master SON-T PIA Plus 70	7039	Blanchet	182-000			-0,23595368	44,9392338	391	182	en face 14 rue François Venayre	FAUX	FAUX	2020	FAUX	FAUX
	Rue Paul Gauguin		Poteau	8	Thorn Oracle	Master SON-T PIA Plus 70	7039	Blanchet	182-000			-0,2356843	44,9391197	391	182	en face 14 rue François Venayre	FAUX	FAUX	2020	FAUX	FAUX
	Rue Paul Gauguin		Poteau	8	Thorn Oracle	Master SON-T PIA Plus 70	7039	Blanchet	182-000			-0,23550909	44,9392118	391	182	en face 14 rue François Venayre	FAUX	FAUX	2020	FAUX	FAUX

	Rue Paul Gauguin		Poteau	8	Thorn Oracle	Master SON-T PIA Plus 70	7039	Blanchet	182-000			-0,23518502	44,9391562	391	182	en face 14 rue François Venayre	FAUX	FAUX	2020	FAUX	FAUX
	Rue Paul Gauguin		Poteau	8	Thorn Oracle	Master SON-T PIA Plus 70	7039	Blanchet	182-000			-0,23488507	44,9390254	391	182	en face 14 rue François Venayre	FAUX	FAUX	2020	FAUX	FAUX
	Rue Paul Gauguin		Poteau	8	Thorn Oracle	Master SON-T PIA Plus 70	7039	Blanchet	182-000			-0,23672703	44,9395822	391	182	en face 14 rue François Venayre	FAUX	FAUX	2020	FAUX	FAUX
	Rue Paul Gauguin		Poteau	8	Thorn Oracle	Master SON-T PIA Plus 70	7039	Blanchet	182-000			-0,23697781	44,9397325	391	182	en face 14 rue François Venayre	FAUX	FAUX	2020	FAUX	FAUX
	Rue Paul Gauguin		Poteau	8	Thorn Oracle	Master SON-T PIA Plus 70	7039	Blanchet	182-000			-0,23722086	44,9398402	391	182	en face 14 rue François Venayre	FAUX	FAUX	2020	FAUX	FAUX
	Rue Paul Gauguin		Poteau	8	Thorn Oracle	Master SON-T PIA Plus 70	7039	Blanchet	182-000			-0,23751351	44,939919	391	182	en face 14 rue François Venayre	FAUX	FAUX	2020	FAUX	FAUX
	Rue Paul Gauguin		Poteau	8	Thorn Oracle	Master SON-T PIA Plus 70	7039	Blanchet	182-000			-0,23789582	44,9399637	391	182	en face 14 rue François Venayre	FAUX	FAUX	2020	FAUX	FAUX
	Rue Paul Gauguin		Poteau	8	Thorn Oracle	Master SON-T PIA Plus 70	7039	Blanchet	182-000			-0,23818907	44,9399352	391	182	en face 14 rue François Venayre	FAUX	FAUX	2020	FAUX	FAUX
	Rue Paul Gauguin		Poteau	8	Thorn Oracle	Master SON-T PIA Plus 70	7039	Blanchet	182-000			-0,23844628	44,9400739	391	182	en face 14 rue François Venayre	FAUX	FAUX	2020	FAUX	FAUX
	Rue Paul Gauguin		Poteau	8	Thorn Oracle	Master SON-T PIA Plus 70	7039	Blanchet	182-000			-0,23874117	44,9401393	391	182	en face 14 rue François Venayre	FAUX	FAUX	2020	FAUX	FAUX
	Rue Paul Gauguin		Poteau	8	Thorn Oracle	Master SON-T PIA Plus 70	7039	Blanchet	182-000			-0,23926771	44,940322	391	182	en face 14 rue François Venayre	FAUX	FAUX	2020	FAUX	FAUX
	Rue Paul Gauguin		Poteau	8	Thorn Oracle	Master SON-T PIA Plus 70	7039	Blanchet	182-000			-0,23917143	44,9401051	391	182	en face 14 rue François Venayre	FAUX	FAUX	2020	FAUX	FAUX
<16	Rue Pierre Benoît	PBA	Poteau	8	Thorn Oracle	Master SON-T PIA Plus 70/100	7039	Ribeyrol	034-004	Console AG		-0,23312864	44,9050073	392	034	entrée droite rés Ribeyrol, rue Pierre Benoît	FAUX	FAUX	2020	FAUX	FAUX
devant stade	Rue Pierre Benoît	Mât bois	Poteau	8	Thorn Oracle	Master SON-T PIA Plus 70/100	7039	Ribeyrol	034-005			-0,23266052	44,9045765	392	034	entrée droite rés Ribeyrol, rue Pierre Benoît	FAUX	FAUX	2020	FAUX	FAUX
22	Rue Pierre Benoît	Mât bois	Poteau	8	Thorn Oracle	Master SON-T PIA Plus 70/100	7039	Ribeyrol	034-006			-0,2324505	44,904386	392	034	entrée droite rés Ribeyrol, rue Pierre Benoît	FAUX	FAUX	2020	FAUX	FAUX
26	Rue Pierre Benoît	Mât bois	Poteau	8	Thorn Oracle	Master SON-T PIA Plus 70/100	7039	Ribeyrol	034-007			-0,23220737	44,9042038	392	034	entrée droite rés Ribeyrol, rue Pierre Benoît	FAUX	FAUX	2020	FAUX	FAUX
en face rés Ribeyrol	Rue Pierre Benoît	PBA	Poteau	8	Thorn Oracle	Master SON-T PIA Plus 70/100	7039	Ribeyrol	034-008	Console AG		-0,23186396	44,9037992	392	034	entrée droite rés Ribeyrol, rue Pierre Benoît	FAUX	FAUX	2020	FAUX	FAUX

en face 29	Rue Pierre Benoît	PBA	Poteau	8	Thorn Oracle	Master SON-T PIA Plus 70/100	7039	Ribeyrol	034-009	Console AG		-0,23157438	44,9035059	392	034	entrée droite rés Ribeyrol, rue Pierre Benoit	FAUX	FAUX	2020	FAUX	FAUX
en face 31	Rue Pierre Benoît	PBA	Poteau	8	Thorn Oracle	Master SON-T PIA Plus 70/100	7039	Ribeyrol	034-010	Console AG		-0,23134288	44,9032476	392	034	entrée droite rés Ribeyrol, rue Pierre Benoit	FAUX	FAUX	2020	FAUX	FAUX
44	Rue Pierre Benoît	PBA	Poteau	8	Thorn Oracle	Master SON-T PIA Plus 70/100	7039	Gourinat	034-015	Console AG		-0,23017705	44,9021599	392	034	à côté du 32 rue Gourinat	FAUX	FAUX	2020	FAUX	FAUX
40	Rue Pierre Benoît	PBA	Poteau	8	Thorn Oracle	Master SON-T PIA Plus 70/100	7039	Gourinat	034-014	Console AG		-0,23044013	44,9023854	392	034	à côté du 32 rue Gourinat	FAUX	FAUX	2020	FAUX	FAUX
38	Rue Pierre Benoît	PBA	Poteau	8	Thorn Oracle	Master SON-T PIA Plus 70/100	7039	Gourinat	034-013	Console AG		-0,23062464	44,9025375	392	034	à côté du 32 rue Gourinat	FAUX	FAUX	2020	FAUX	FAUX
34	Rue Pierre Benoît	PBA	Poteau	8	Thorn Oracle	Master SON-T PIA Plus 70/100	7039	Gourinat	034-012	Console AG		-0,23100656	44,902842	392	034	à côté du 32 rue Gourinat	FAUX	FAUX	2020	FAUX	FAUX
32	Rue Pierre Benoît	Mât CC RAL	Poteau	8	Schröder Citéa	Master SON-T PIA Plus 70/100		Gourinat	034-011	Crosse KCE RAL		-0,23111802	44,9029637	392	034	à côté du 32 rue Gourinat	FAUX	FAUX	2020	FAUX	FAUX
2	Rue Pierre Benoît	PBA	Poteau	8	Thorn Oracle	Master SON-T PIA Plus 70/100	7039	Ribeyrol	034-001	Console AG		-0,23439335	44,9058671	392	034	entrée droite rés Ribeyrol, rue Pierre Benoit	FAUX	FAUX	2020	FAUX	FAUX
6	Rue Pierre Benoît	PBA	Poteau	8	Thorn Oracle	Master SON-T PIA Plus 70/100	7039	Ribeyrol	034-002	Console AG		-0,2340905	44,9056895	392	034	entrée droite rés Ribeyrol, rue Pierre Benoit	FAUX	FAUX	2020	FAUX	FAUX
12	Rue Pierre Benoît	PBA	Poteau	8	Thorn Oracle	Master SON-T PIA Plus 70/100	7039	Ribeyrol	034-003	Console AG		-0,23350806	44,9053103	392	034	entrée droite rés Ribeyrol, rue Pierre Benoit	FAUX	FAUX	2020	FAUX	FAUX
	Rue Pierre Fargues		Poteau	8	Thorn Oracle	Master SON-T PIA Plus 70	7039	Charrauds	162-000			-0,24140995	44,9375772	393	162	102 rue de la Roudet à coté de la crèche	FAUX	FAUX	2020	FAUX	FAUX
	Rue Pierre Fargues		Poteau	8	Thorn Oracle	Master SON-T PIA Plus 70	7039	Charrauds	162-000			-0,2413754	44,9376919	393	162	102 rue de la Roudet à coté de la crèche	FAUX	FAUX	2020	FAUX	FAUX
	Rue Pierre Fargues		Poteau	8	Thorn Oracle	Master SON-T PIA Plus 70	7039	Charrauds	162-000			-0,24132941	44,937807	393	162	102 rue de la Roudet à coté de la crèche	FAUX	FAUX	2020	FAUX	FAUX
	Rue Pierre Fargues		Poteau	8	Thorn Oracle	Master SON-T PIA Plus 70	7039	Charrauds	162-000			-0,24131141	44,937944	393	162	102 rue de la Roudet à coté de la crèche	FAUX	FAUX	2020	FAUX	FAUX
	Rue Pierre Fargues		Poteau	8	Thorn Oracle	Master SON-T PIA Plus 70	7039	Charrauds	162-000			-0,24110748	44,937954	393	162	102 rue de la Roudet à coté de la crèche	FAUX	FAUX	2020	FAUX	FAUX
	Rue Pierre Fargues		Poteau	8	Thorn Oracle	Master SON-T PIA Plus 70	7039	Charrauds	162-000			-0,24094729	44,9379344	393	162	102 rue de la Roudet à coté de la crèche	FAUX	FAUX	2020	FAUX	FAUX
	Rue Pierre Fargues		Poteau	8	Thorn Oracle	Master SON-T PIA Plus 70	7039	Charrauds	162-000			-0,24077248	44,9379116	393	162	102 rue de la Roudet à coté de la crèche	FAUX	FAUX	2020	FAUX	FAUX

	Rue Pierre Fargues		Poteau	8	Thorn Oracle	Master SON-T PIA Plus 70	7039	Charru auds	162-000					-0,24063136	44,9378818	393	162	102 rue de la Roudet à coté de la crèche	FAUX	FAUX	2020	FAUX	FAUX
	Rue Pierre Fargues		Poteau	8	Thorn Oracle	Master SON-T PIA Plus 70	7039	Charru auds	162-000					-0,24048219	44,9378424	393	162	102 rue de la Roudet à coté de la crèche	FAUX	FAUX	2020	FAUX	FAUX
	Rue Pierre Fargues		Poteau	8	Thorn Oracle	Master SON-T PIA Plus 70	7039	Charru auds	162-000					-0,24031749	44,9377951	393	162	102 rue de la Roudet à coté de la crèche	FAUX	FAUX	2020	FAUX	FAUX
	Rue Pierre Marie Curie		Poteau	8	Thorn Oracle	Master SON-T PIA Plus 70	7039	Lotissement Garde rose	121-000					-0,23334473	44,9005478	394	121	en face 28 rue Pierre Marie Curie derrière bâtiment D	FAUX	FAUX	2020	FAUX	FAUX
	Rue Pierre Marie Curie		Poteau	8	Thorn Oracle	Master SON-T PIA Plus 70	7039	Lotissement Garde rose	121-000					-0,23319419	44,9008003	394	121	en face 28 rue Pierre Marie Curie derrière bâtiment D	FAUX	FAUX	2020	FAUX	FAUX
	Rue Pierre Marie Curie		Poteau	8	Thorn Oracle	Master SON-T PIA Plus 70	7039	Lotissement Garde rose	121-000					-0,23307309	44,9009863	394	121	en face 28 rue Pierre Marie Curie derrière bâtiment D	FAUX	FAUX	2020	FAUX	FAUX
	Rue Pierre Marie Curie		Poteau	8	Thorn Oracle	Master SON-T PIA Plus 70	7039	Lotissement Garde rose	121-000					-0,23277066	44,9012355	394	121	en face 28 rue Pierre Marie Curie derrière bâtiment D	FAUX	FAUX	2020	FAUX	FAUX
	Rue Pierre Marie Curie		Poteau	8	Thorn Oracle	Master SON-T PIA Plus 70	7039	François Mauriac	121-000					-0,23261191	44,9015669	394	121	à côté du 38 rue François Mauriac	FAUX	FAUX	2020	FAUX	FAUX
	Rue Pierre Marie Curie		Poteau	8	Thorn Oracle	Master SON-T PIA Plus 70	7039	François Mauriac	121-000					-0,23245523	44,9019124	394	121	à côté du 38 rue François Mauriac	FAUX	FAUX	2020	FAUX	FAUX
	Rue Pierre Marie Curie		Poteau	8	Thorn Oracle	Master SON-T PIA Plus 70	7039	François Mauriac	121-000					-0,23422067	44,8987349	394	121	à côté du 38 rue François Mauriac	FAUX	FAUX	2020	FAUX	FAUX
	Rue Pierre Marie Curie		Poteau	8	Thorn Oracle	Master SON-T PIA Plus 70	7039	Lotissement Garde rose	121-000					-0,23421641	44,8990242	394	121	en face 28 rue Pierre Marie Curie derrière bâtiment D	FAUX	FAUX	2020	FAUX	FAUX
	Rue Pierre Marie Curie		Poteau	8	Thorn Oracle	Master SON-T PIA Plus 70	7039	Lotissement Garde rose	121-000					-0,2340693	44,8992839	394	121	en face 28 rue Pierre Marie Curie derrière bâtiment D	FAUX	FAUX	2020	FAUX	FAUX
	Rue Pierre Marie Curie		Poteau	8	Thorn Oracle	Master SON-T PIA Plus 70	7039	Lotissement Garde rose	121-000					-0,2339265	44,8995326	394	121	en face 28 rue Pierre Marie Curie derrière bâtiment D	FAUX	FAUX	2020	FAUX	FAUX
	Rue Pierre Marie Curie		Poteau	8	Thorn Oracle	Master SON-T PIA Plus 70	7039	Lotissement Garde rose	121-000					-0,23377774	44,8998074	394	121	en face 28 rue Pierre Marie Curie derrière bâtiment D	FAUX	FAUX	2020	FAUX	FAUX

	Rue Pierre Marie Curie		Poteau	8	Thorn Oracle	Master SON-T PIA Plus 70	7039	Lotissement Garde rose	121-000			-0,23360757	44,9001019	394	121	en face 28 rue Pierre Marie Curie derrière bâtiment D	FAUX	FAUX	2020	FAUX	FAUX
	Rue Pierre Marie Curie		Poteau	8	Thorn Oracle	Master SON-T PIA Plus 70	7039	Lotissement Garde rose	121-000			-0,23349499	44,9002944	394	121	en face 28 rue Pierre Marie Curie derrière bâtiment D	FAUX	FAUX	2020	FAUX	FAUX
	Rue Pistouley	Néant	Façade	8	Eclatec Eclat	Master SON-T PIA Plus 70	7039		328-000	Console AG		-0,23951731	44,9128474	395	328		FAUX	FAUX	2020	FAUX	FAUX
	Rue Pistouley	Néant	Façade	8	Eclatec Eclat	Master SON-T PIA Plus 70	7039		328-000	Console AG		-0,23924881	44,9127915	395	328		FAUX	FAUX	2020	FAUX	FAUX
	Rue Pistouley		Poteau	8	Thorn Oracle	Master SON-T PIA Plus 70	7039		328-000			-0,23891907	44,9127033	395	328		FAUX	FAUX	2020	FAUX	FAUX
	Rue Pistouley	Néant	Façade	8	Eclatec Eclat	Master SON-T PIA Plus 70	7039		328-000	Console AG		-0,23864519	44,9126089	395	328		FAUX	FAUX	2020	FAUX	FAUX
	Rue Pistouley	Mât CC RAL	Poteau	8	Eclatec Eclat	Master SON-T PIA Plus 70	7039		328-000	Crosse KCE RAL		-0,23825156	44,9124891	395	328		FAUX	FAUX	2020	FAUX	FAUX
	Rue Pistouley	Mât CC RAL	Poteau	8	Eclatec Eclat	Master SON-T PIA Plus 70	7039		328-000	Crosse KCE RAL		-0,2377235	44,9123257	395	328		FAUX	FAUX	2020	FAUX	FAUX
	Rue Pistouley	Mât CC RAL	Poteau	8	Eclatec Eclat	Master SON-T PIA Plus 70	7039		328-000	Crosse KCE RAL		-0,23725546	44,9122691	395	328		FAUX	FAUX	2020	FAUX	FAUX
	Rue Pistouley		Poteau	8	Thorn Oracle	Master SON-T PIA Plus 70	7039		328-000			-0,23820618	44,9124825	395	328		VRAI	FAUX	2020	FAUX	FAUX
	Rue Pistouley	Mât CC RAL	Poteau	8	Eclatec Eclat	Master SON-T PIA Plus 70	7039		328-000	Crosse KCE RAL		-0,23990043	44,9129254	395	328		FAUX	FAUX	2020	FAUX	FAUX
	Rue Pistouley		Poteau	8	3e International Harmony	Master SON-T PIA Plus 70			328-000		Mauvaise luminosité	-0,23823967	44,9124913	395	328		FAUX	FAUX	2020	FAUX	FAUX
	Rue Pistouley		Poteau	8	Thorn Oracle	Master SON-T PIA Plus 70	7039		328-000			-0,23768553	44,912341	395	328		FAUX	FAUX	2020	FAUX	FAUX
	Rue Pistouley		Poteau	8	Thorn Oracle	Master SON-T PIA Plus 70	7039		328-000			-0,23820618	44,9124825	395	328		VRAI	FAUX	2020	FAUX	FAUX
	Rue Pistouley	Néant	Façade	8	Thorn Oracle	Master SON-T PIA Plus 70	7039		328-000	Console AG		-0,23864107	44,9126091	395	328		FAUX	FAUX	2020	FAUX	FAUX
	Rue Pistouley		Poteau	8	Thorn Oracle	Master SON-T PIA Plus 70	7039		328-000			-0,23892601	44,9126989	395	328		FAUX	FAUX	2020	FAUX	FAUX
	Rue Pistouley		Poteau	8	Thorn Oracle	Master SON-T PIA Plus 70	7039		328-000			-0,23920597	44,9127806	395	328		FAUX	FAUX	2020	FAUX	FAUX

	Rue Pistouley		Poteau	8	Thorn Oracle	Master SON-T PIA Plus 70	7039		328-000			-0,23953213	44,9128515	395	328		FAUX	FAUX	2020	FAUX	FAUX
	Rue Pistouley		Poteau	8	Thorn Oracle	Master SON-T PIA Plus 70	7039		328-000			-0,23989012	44,9129302	395	328		FAUX	FAUX	2020	FAUX	FAUX
	Rue Pistouley		Poteau	8	Thorn Oracle	Master SON-T PIA Plus 70	7039		328-000			-0,24025889	44,9129944	395	328		FAUX	FAUX	2020	FAUX	FAUX
	Rue Pistouley		Poteau	8	Thorn Oracle	Master SON-T PIA Plus 70	7039		328-000			-0,23724453	44,9122586	395	328		FAUX	FAUX	2020	FAUX	FAUX
	Rue Pistouley		Poteau	8	Thorn Oracle	Master SON-T PIA Plus 70	7039		328-000			-0,23771946	44,9123327	395	328		FAUX	FAUX	2020	FAUX	FAUX
en face 57	Rue Pline Parmentier	PBA	Poteau	8	Thorn Oracle	Master SON-T PIA Plus 100	7039	Glacière	335-000	Console AG		-0,23689881	44,9177207	396	335	10 rue de la Glacière	FAUX	FAUX	2020	FAUX	FAUX
	Rue Pline Parmentier	Néant	Façade	8	Eclatec Eclat	Master SON-T PIA Plus 70	7039		335-000	Console AG		-0,23728507	44,9176588	396	335		FAUX	FAUX	2020	FAUX	FAUX
	Rue Pline Parmentier	PBA	Poteau	8	Thorn Oracle	Master SON-T PIA Plus 70	7039		335-000	Console AG	Eclairage public non visible	-0,23731959	44,917652	396	335		FAUX	FAUX	2020	FAUX	FAUX
	Rue Pline Parmentier	PBA	Poteau	8	Thorn Oracle	Master SON-T PIA Plus 70	7039		335-000	Console AG	Eclairage public non visible	-0,23761443	44,917422	396	335		FAUX	FAUX	2020	FAUX	FAUX
	Rue Pline Parmentier	PBA	Poteau	8	Thorn Oracle	Master SON-T PIA Plus 70	7039		335-000	Console AG	Eclairage public non visible	-0,23792783	44,9173925	396	335		FAUX	FAUX	2020	FAUX	FAUX
	Rue Pline Parmentier	PBA	Poteau	8	Thorn Oracle	Master SON-T PIA Plus 70	7039		335-000	Console AG	Eclairage public non visible	-0,23821817	44,9172833	396	335		FAUX	FAUX	2020	FAUX	FAUX
	Rue Pline Parmentier	PBA	Poteau	8	Thorn Oracle	Master SON-T PIA Plus 70	7039		335-000	Console AG	Eclairage public non visible	-0,23848582	44,9171701	396	335		FAUX	FAUX	2020	FAUX	FAUX
	Rue Pline Parmentier	Mât CC RAL	Poteau	8	Thorn Oracle	Master SON-T PIA Plus 70	7039		335-000	Crosse KCE RAL	Eclairage public non visible	-0,23886355	44,9170251	396	335		FAUX	FAUX	2020	FAUX	FAUX
	Rue Pline Parmentier	Néant	Façade	8	Thorn Oracle	Master SON-T PIA Plus 70	7039		335-000	Console AG	Eclairage public non visible	-0,23925098	44,9168758	396	335		FAUX	FAUX	2020	FAUX	FAUX
	Rue Pline Parmentier	Néant	Façade	8	Thorn Oracle	Master SON-T PIA Plus 70	7039		335-000	Console AG	Eclairage public non visible	-0,23961539	44,916735	396	335		FAUX	FAUX	2020	FAUX	FAUX
	Rue Raymond Guinodie	Mât bi-section	Poteau	3,5	Indal Industria Logo	Master colour CDM-T 70W/830				Néant				0	434		FAUX	FAUX		FAUX	FAUX
	Rue Raymond Guinodie	Mât bi-section	Poteau	3,5	Indal Industria Logo	Master colour CDM-T 70W/830				Néant				0	434		FAUX	FAUX		FAUX	FAUX

10	Rue Rivière	PBA	Poteau	8	Thorn Oracle	Master SON-T PIA Plus 70	7039		354-001	Console AG			429	354		FAUX	FAUX		FAUX	FAUX	
6	Rue Rivière	PBA	Poteau	8	Thorn Oracle	Master SON-T PIA Plus 70	7039		354-002	Console AG			429	354		FAUX	FAUX		FAUX	FAUX	
	Rue Robin		Poteau	8	Eclatec Eclat	Master SON-T PIA Plus 70	7039		357-003			-0,23857965	44,9121733	397	357		FAUX	FAUX	2020	FAUX	FAUX
	Rue Robin		Poteau	8	Eclatec Eclat	Master SON-T PIA Plus 70	7039		357-001			-0,2387636	44,911922	397	357		FAUX	FAUX	2020	FAUX	FAUX
	Rue Robin		Poteau	8	Eclatec Eclat	Master SON-T PIA Plus 70	7039		357-002			-0,23895861	44,9116549	397	357		FAUX	FAUX	2020	FAUX	FAUX
4	Rue Rocherol		Poteau	8	Thorn Oracle	Master SON-T PIA Plus 70	7039	Montaudon	358-001		Mauvaise luminosité	-0,24299047	44,9094362	398	358	en face 6 rue Montaudon	FAUX	FAUX	2020	FAUX	FAUX
en face 11	Rue Rocherol		Poteau	8	Thorn Oracle	Master SON-T PIA Plus 70	7039	Montaudon	358-002			-0,24343257	44,9094951	398	358	en face 6 rue Montaudon	FAUX	FAUX	2020	FAUX	FAUX
24	Rue Rocherol		Poteau	8	Thorn Oracle	Master SON-T PIA Plus 70	7039	Montaudon	358-003			-0,24378775	44,9095467	398	358	en face 6 rue Montaudon	FAUX	FAUX	2020	FAUX	FAUX
36	Rue Rocherol		Poteau	8	Thorn Oracle	Master SON-T PIA Plus 70	7039	Montaudon	358-004			-0,2444631	44,9096457	398	358	en face 6 rue Montaudon	FAUX	FAUX	2020	FAUX	FAUX
	Rue Roland Garros		Poteau	8	Thorn Oracle	Master SON-T PIA Plus 70	7039	Beauséjour	180-001			-0,23147235	44,9247127	399	180	en face lotissement Beauséjour, chemin du Petit Beauséjour	FAUX	FAUX	2020	FAUX	FAUX
	Rue Roland Garros		Poteau	8	Thorn Oracle	Master SON-T PIA Plus 70	7039	Beauséjour	180-002			-0,23119704	44,9249068	399	180	en face lotissement Beauséjour, chemin du Petit Beauséjour	FAUX	FAUX	2020	FAUX	FAUX
en face 1	Rue Rosa Bonheur		Poteau	8	Thorn Oracle	Master SON-T PIA Plus 100	7039	Hopital Bordette				-0,2254395	44,9186856	400	052	En face 76 rue de la bordette	FAUX	FAUX	2020	FAUX	FAUX
milieu rue	Rue Rosa Bonheur		Poteau	8	Thorn Oracle	Master SON-T PIA Plus 100	7039	Hopital Bordette	052-002			-0,225704	44,9188721	400	052	En face 76 rue de la bordette	FAUX	FAUX	2020	FAUX	FAUX
angle rue Bordette	Rue Rosa Bonheur		Poteau	8	Thorn Oracle	Master SON-T PIA Plus 100	7039	Hopital Bordette	052-001			-0,22593279	44,9190149	400	052	En face 76 rue de la bordette	FAUX	FAUX	2020	FAUX	FAUX
	Rue Roudier	Néant	Façade	8	Thorn Oracle	Master SON-T PIA Plus 70	7039		367-001	Console AG		-0,24256926	44,9121222	401	363		FAUX	FAUX	2020	FAUX	FAUX

	Rue Roudier	Néant	Façade	8	Thorn Oracle	Master SON-T PIA Plus 70	7039		367-002	Console AG	Mauvaise luminosité	-0,24231774	44,9119704	401	363		FAUX	FAUX	2020	FAUX	FAUX
	Rue Roudier	Néant	Façade	8	Thorn Oracle	Master SON-T PIA Plus 70	7039		367-003	Console AG	Eclairage public non visible	-0,24220198	44,9118032	401	363		FAUX	FAUX	2020	FAUX	FAUX
	Rue Rozanoff		Poteau	8	Thorn Oracle	Master SON-T PIA Plus 70	7039		367-004			-0,23103993	44,9243656	402	367		FAUX	FAUX	2020	FAUX	FAUX
	Rue Rozanoff		Poteau	8	Thorn Oracle	Master SON-T PIA Plus 70	7039		367-001			-0,23028257	44,9248815	402	367		FAUX	FAUX	2020	FAUX	FAUX
	Rue Rozanoff		Poteau	8	Thorn Oracle	Master SON-T PIA Plus 70	7039		367-002			-0,23029255	44,9249238	402	367		FAUX	FAUX	2020	FAUX	FAUX
	Rue Rozanoff		Poteau	8	Thorn Oracle	Master SON-T PIA Plus 70	7039		367-003			-0,23067025	44,9246007	402	367		FAUX	FAUX	2020	FAUX	FAUX
6	Rue Saint-Exupéry	PBA	Poteau	8	Thorn Oracle	Master SON-T PIA Plus 70	7039	Gourinat	374-001	Console AG				403	374	à côté du 32 rue Gourinat	FAUX	FAUX	2020	FAUX	FAUX
10	Rue Saint-Exupéry	PBA	Poteau	8	Thorn Oracle	Master SON-T PIA Plus 70	7039	Gourinat	374-002	Console AG				403	374	à côté du 32 rue Gourinat	FAUX	FAUX	2020	FAUX	FAUX
14	Rue Saint-Exupéry		Poteau	8	Thorn Oracle	Master SON-T PIA Plus 70	7039	Gourinat	374-002			-0,22925942	44,9052453	403	374	à côté du 32 rue Gourinat	FAUX	FAUX	2020	FAUX	FAUX
à côté 16	Rue Saint-Exupéry		Poteau	8	Thorn Oracle	Master SON-T PIA Plus 70	7039	Gourinat	374-003			-0,22899684	44,9054961	403	374	à côté du 32 rue Gourinat	FAUX	FAUX	2020	FAUX	FAUX
5	Rue Saint-Exupéry		Poteau	8	Thorn Oracle	Master SON-T PIA Plus 70	7039	Gourinat	374-001			-0,22992167	44,904519	403	374	à côté du 32 rue Gourinat	FAUX	FAUX	2020	FAUX	FAUX
	Rue Savorgnan de Brazza		Poteau	8	Thorn Oracle	Master SON-T PIA Plus 70	7039		060-001			-0,23092339	44,9199775	404	060		FAUX	FAUX	2020	FAUX	FAUX
	Rue Savorgnan de Brazza		Poteau	8	Thorn Oracle	Master SON-T PIA Plus 70	7039		060-002			-0,23104289	44,9201426	404	060		FAUX	FAUX	2020	FAUX	FAUX
	Rue Savorgnan de Brazza		Poteau	8	Thorn Oracle	Master SON-T PIA Plus 70	7039		060-003			-0,2311533	44,9203086	404	060		FAUX	FAUX	2020	FAUX	FAUX
	Rue Savorgnan de Brazza		Poteau	8	Thorn Oracle	Master SON-T PIA Plus 70	7039		060-004			-0,23126584	44,9204755	404	060		FAUX	FAUX	2020	FAUX	FAUX
	Rue Savorgnan de Brazza		Poteau	8	Thorn Oracle	Master SON-T PIA Plus 70	7039		060-005			-0,23138425	44,9206487	404	060		FAUX	FAUX	2020	FAUX	FAUX
	Rue Savorgnan de Brazza		Poteau	8	Thorn Oracle	Master SON-T PIA Plus 70	7039		060-006			-0,2315241	44,920847	404	060		FAUX	FAUX	2020	FAUX	FAUX

	Rue Savorgnan de Brazza		Poteau	8	Thorn Oracle	Master SON-T PIA Plus 70	7039		060-007			-0,23174395	44,9212899	404	060		FAUX	FAUX	2020	FAUX	FAUX
	Rue Savorgnan de Brazza		Poteau	8	Thorn Oracle	Master SON-T PIA Plus 70	7039		060-008			-0,2318655	44,9214488	404	060		FAUX	FAUX	2020	FAUX	FAUX
4	Rue Souffrain	Mât CC RAL	Poteau	8	Thorn Oracle	Master SON-T PIA Plus 70	7039		396-001	Néant				428	396		FAUX	FAUX		FAUX	FAUX
6	Rue Souffrain	Mât CC RAL	Poteau	8	Thorn Oracle	Master SON-T PIA Plus 70	7039		396-002	Néant				428	396		FAUX	FAUX		FAUX	FAUX
10	Rue Souffrain	Mât CC RAL	Poteau	8	Thorn Oracle	Master SON-T PIA Plus 70	7039		396-003	Néant				428	396		FAUX	FAUX		FAUX	FAUX
	Rue Surein		Poteau	8	Thorn Oracle	Master SON-T PIA Plus 70	7039	Usine à gaz	400-003			-0,24435715	44,9075801	405	400	Agence EDF, 10 impasse la Paillette	FAUX	FAUX	2020	FAUX	FAUX
	Rue Surein		Poteau	8	Thorn Oracle	Master SON-T PIA Plus 70	7039	Usine à gaz	400-001			-0,24420861	44,9078564	405	400	Agence EDF, 10 impasse la Paillette	FAUX	FAUX	2020	FAUX	FAUX
	Rue Surein		Poteau	8	Thorn Oracle	Master SON-T PIA Plus 70	7039	Usine à gaz	400-002			-0,24401243	44,9082045	405	400	Agence EDF, 10 impasse la Paillette	FAUX	FAUX	2020	FAUX	FAUX
	Rue Suzanne Chaumet		Poteau	8	3e International Harmony	Master SON-T PIA Plus 70			094-001			-0,23061019	44,9089255	406	094		FAUX	FAUX	2020	FAUX	FAUX
	Rue Suzanne Chaumet		Poteau	8	3e International Harmony	Master SON-T PIA Plus 70			094-002			-0,23082917	44,9090279	406	094		FAUX	FAUX	2020	FAUX	FAUX
	Rue Suzanne Chaumet		Poteau	8	3e International Harmony	Master SON-T PIA Plus 70			094-003			-0,23112117	44,9091592	406	094		FAUX	FAUX	2020	FAUX	FAUX
	Rue Suzanne Chaumet		Poteau	8	3e International Harmony	Master SON-T PIA Plus 70			094-004			-0,23135435	44,9092651	406	094		FAUX	FAUX	2020	FAUX	FAUX
	Rue Thiers	Néant	Façade	0	Schröder Comatelec Neos	Master SON-T PIA Plus 100	7039	Saint Jean	406-000	Néant		-0,24489845	44,9143736	407	406	11 place Saint Jean	VRAI	FAUX	2020	FAUX	FAUX
104	Rue Thiers	Néant	Façade	0	Schröder Comatelec Neos	Master SON-T PIA Plus 100	7039	Constant	406-000	Néant	Thiers cellule rattachée au poste Constant	-0,24218276	44,911392	407	406	1 rue François Constant	FAUX	FAUX	2020	FAUX	FAUX
100	Rue Thiers	Néant	Façade	8	Thorn Oracle	Master SON-T PIA Plus 70	7039	Constant	406-000	Console AG	Thiers cellule rattachée au poste Constant	-0,2423191	44,9115414	407	406	1 rue François Constant	FAUX	FAUX	2020	FAUX	FAUX

90	Rue Thiers	Néant	Façade	0	Schröder Comatelec Neos	Master SON-T PIA Plus 100	7039	Constant	406-000	Néant	Thiers cellule rattachée au poste Constant	-0,24251151	44,9117416	407	406	1 rue François Constant	FAUX	FAUX	2020	FAUX	FAUX
78	Rue Thiers	Néant	Façade	0	Schröder Comatelec Neos	Master SON-T PIA Plus 100	7039	Constant	406-000	Néant	Mauvaise luminosité, Thiers cellule rattachée au poste Constant	-0,24277966	44,9120148	407	406	1 rue François Constant	FAUX	FAUX	2020	FAUX	FAUX
	Rue Thiers	Néant	Façade	0	Schröder Comatelec Neos	Master SON-T PIA Plus 100	7039		406-000	Néant	Eclairage public non visible	-0,24292242	44,9121657	407	406		FAUX	FAUX	2020	FAUX	FAUX
	Rue Thiers	Néant	Façade	0	Schröder Comatelec Neos	Master SON-T PIA Plus 100	7039	Saint Jean	406-000	Néant	Mauvaise luminosité	-0,24317144	44,9124404	407	406	11 place Saint Jean	FAUX	FAUX	2020	FAUX	FAUX
	Rue Thiers	Néant	Façade	0	Schröder Comatelec Neos	Master SON-T PIA Plus 100	7039	Saint Jean	406-000	Néant	Eclairage public non visible	-0,24331654	44,9125931	407	406	11 place Saint Jean	FAUX	FAUX	2020	FAUX	FAUX
	Rue Thiers	Néant	Façade	0	Schröder Comatelec Neos	Master SON-T PIA Plus 100	7039	Saint Jean	406-000	Néant	Eclairage public non visible	-0,24351573	44,9127915	407	406	11 place Saint Jean	FAUX	FAUX	2020	FAUX	FAUX
	Rue Thiers	Néant	Façade	0	Schröder Comatelec Neos	Master SON-T PIA Plus 100	7039		406-000	Néant	Eclairage public non visible	-0,24369894	44,9129844	407	406		FAUX	FAUX	2020	FAUX	FAUX
	Rue Thiers	Néant	Façade	0	Schröder Comatelec Neos	Master SON-T PIA Plus 100	7039	Saint Jean	406-000	Néant	Eclairage public non visible	-0,2438736	44,9131659	407	406	11 place Saint Jean	FAUX	FAUX	2020	FAUX	FAUX
	Rue Thiers	Néant	Façade	0	Schröder Comatelec Neos	Master SON-T PIA Plus 100	7039		406-000	Néant	Eclairage public non visible	-0,24409284	44,9133934	407	406		FAUX	FAUX	2020	FAUX	FAUX
	Rue Thiers	Néant	Façade	0	Schröder Comatelec Neos	Master SON-T PIA Plus 100	7039	Saint Jean	406-000	Néant	Eclairage public non visible	-0,244215	44,9135158	407	406	11 place Saint Jean	FAUX	FAUX	2020	FAUX	FAUX
26	Rue Thiers	Néant	Façade	0	Schröder Comatelec Neos	Master SON-T PIA Plus 100	7039	Saint Jean	406-000	Néant		-0,24444437	44,9137575	407	406	11 place Saint Jean	FAUX	FAUX	2020	FAUX	FAUX
	Rue Thiers	Néant	Façade	0	Schröder Comatelec Neos	Master SON-T PIA Plus 100	7039		406-000	Néant		-0,24446503	44,9139314	407	406		FAUX	FAUX	2020	FAUX	FAUX
	Rue Thiers	Néant	Façade	0	Schröder Comatelec Neos	Master SON-T PIA Plus 100	7039		406-000	Néant	Eclairage public non visible	-0,24470216	44,9140124	407	406		FAUX	FAUX	2020	FAUX	FAUX
	Rue Thiers	Néant	Façade	0	Schröder Comatelec Neos	Master SON-T PIA Plus 100	7039		406-000	Néant		-0,24489027	44,9142092	407	406		FAUX	FAUX	2020	FAUX	FAUX
	Rue Thiers	Néant	Façade	0	Schröder Comatelec Neos	Master SON-T PIA Plus 100	7039		406-000	Néant		-0,24489845	44,9143736	407	406		VRAI	FAUX	2020	FAUX	FAUX

	Rue Thiers	Mât bi-section	Poteau	3,5	Indal Industria Logo	Master colour CDM-T 70W/830	7039	Saint Jean	406-000			-0,24301327	44,9123333	407	406	11 place Saint Jean	FAUX	FAUX	2020	FAUX	FAUX
	Rue Toulouse-Lautrec	Mât CC RAL	Poteau	8	Thorn Oracle	Master SON-T PIA Plus 70	7039	Grand Cham ps	410-000	Crosse KCE RAL		-0,23317201	44,9024049	408	410	à côté Collège Marguerite Duras, rue Francois Mauriac	FAUX	FAUX	2020	FAUX	FAUX
	Rue Toulouse-Lautrec	Mât CC RAL	Poteau	8	Thorn Oracle	Master SON-T PIA Plus 70	7039	Grand Cham ps	410-000	Crosse KCE RAL		-0,23286763	44,9027773	408	410	à côté Collège Marguerite Duras, rue Francois Mauriac	FAUX	FAUX	2020	FAUX	FAUX
	Rue Toulouse-Lautrec	Mât CC RAL	Poteau	8	Thorn Oracle	Master SON-T PIA Plus 70	7039	Grand Cham ps	410-000	Crosse KCE RAL		-0,23262759	44,9030926	408	410	à côté Collège Marguerite Duras, rue Francois Mauriac	FAUX	FAUX	2020	FAUX	FAUX
	Rue Toulouse-Lautrec	Mât CC RAL	Poteau	8	Thorn Oracle	Master SON-T PIA Plus 70	7039	Grand Cham ps	410-000	Crosse KCE RAL		-0,23242383	44,9033697	408	410	à côté Collège Marguerite Duras, rue Francois Mauriac	FAUX	FAUX	2020	FAUX	FAUX
	Rue Toulouse-Lautrec	Mât CC RAL	Poteau	8	Thorn Oracle	Master SON-T PIA Plus 70	7039	Grand Cham ps	410-000	Crosse KCE RAL		-0,23240572	44,9036936	408	410	à côté Collège Marguerite Duras, rue Francois Mauriac	FAUX	FAUX	2020	FAUX	FAUX
	Rue Toulouse-Lautrec	Mât CC RAL	Poteau	8	Thorn Oracle	Master SON-T PIA Plus 70	7039	Grand Cham ps	410-000	Crosse KCE RAL		-0,23221251	44,9039294	408	410	à côté Collège Marguerite Duras, rue Francois Mauriac	FAUX	FAUX	2020	FAUX	FAUX
angle rue des 4 frères Robert	Rue Trocard	PBA	Poteau	8	Thorn Oracle	Master SON-T PIA Plus 70	7039		456-010			-0,24603953	44,9110672	409	456		FAUX	FAUX	2020	FAUX	FAUX
68	Rue Trocard	PBA	Poteau	8	Thorn Oracle	Master SON-T PIA Plus 70	7039	Montaudon	456-007			-0,24268571	44,9102299	409	456	en face 6 rue Montaudon	FAUX	FAUX	2020	FAUX	FAUX
78	Rue Trocard	Néant	Façade	8	Thorn Oracle	Master SON-T PIA Plus 70	7039	Montaudon	456-008	Console AG		-0,24330038	44,9104067	409	456	en face 6 rue Montaudon	FAUX	FAUX	2020	FAUX	FAUX
65	Rue Trocard	PBA	Poteau	8	Thorn Oracle	Master SON-T PIA Plus 70	7039	Montaudon	456-006			-0,24371643	44,9105775	409	456	en face 6 rue Montaudon	FAUX	FAUX	2020	FAUX	FAUX
53	Rue Trocard	PBA	Poteau	8	Thorn Oracle	Master SON-T PIA Plus 70	7039	Montaudon	456-005			-0,24402637	44,9107137	409	456	en face 6 rue Montaudon	FAUX	FAUX	2020	FAUX	FAUX
47	Rue Trocard	PBA	Poteau	8	Thorn Oracle	Master SON-T PIA Plus 70	7039		161-006	Mauvaise luminosité		-0,24433018	44,9108393	409	161		FAUX	FAUX	2020	FAUX	FAUX

en face 37	Rue Trocard	PBA	Poteau	8	Thorn Oracle	Master SON-T PIA Plus 70	7039		456-004			-0,24474776	44,9109165	409	456		FAUX	FAUX	2020	FAUX	FAUX
16	Rue Trocard	PBA	Poteau	8	Thorn Oracle	Master SON-T PIA Plus 70	7039		456-003			-0,24507632	44,9109656	409	456		FAUX	FAUX	2020	FAUX	FAUX
12	Rue Trocard	PBA	Poteau	8	Thorn Oracle	Master SON-T PIA Plus 70	7039		456-001			-0,24580167	44,9110223	409	456		FAUX	FAUX	2020	FAUX	FAUX
83	Rue Trocard	PBA	Poteau	8	Thorn Oracle	Master SON-T PIA Plus 70	7039	Montaudon	456-009					409	456	en face 6 rue Montaudon	FAUX	FAUX	2020	FAUX	FAUX
12	Rue Trocard	PBA	Poteau	8	Thorn Oracle	Master SON-T PIA Plus 70	7039	Montaudon	456-002					409	456	en face 6 rue Montaudon	FAUX	FAUX	2020	FAUX	FAUX
	Rue Vergniaud	Néant	Façade	8	Thorn Oracle	Master SON-T PIA Plus 70	7039		426-000	Console AG		-0,23735202	44,9201812	410	426		FAUX	FAUX	2020	FAUX	FAUX
	Rue Vergniaud		Poteau	8	Thorn Oracle	Master SON-T PIA Plus 70	7039		426-000		Mauvaise luminosité	-0,23765768	44,9203402	410	426		FAUX	FAUX	2020	FAUX	FAUX
	Rue Vergniaud		Poteau	8	Thorn Oracle	Master SON-T PIA Plus 70	7039		426-000			-0,23798966	44,9204895	410	426		FAUX	FAUX	2020	FAUX	FAUX
	Rue Vergniaud		Poteau	8	Thorn Oracle	Master SON-T PIA Plus 70	7039		426-000			-0,23830825	44,9206437	410	426		FAUX	FAUX	2020	FAUX	FAUX
	Rue Vergniaud		Poteau	8	Thorn Oracle	Master SON-T PIA Plus 70	7039		426-000			-0,23860292	44,9207815	410	426		FAUX	FAUX	2020	FAUX	FAUX
7	Rue Victor Hugo	Néant	Façade	0	Schröder Comatelec Neos	Master SON-T PIA Plus 70	7039	Tour	220-001	Console AG	coffret au sol rattaché à Carnot	-0,24675476	44,9165037	411	220	Tour du Vieux Port	FAUX	FAUX	2020	FAUX	FAUX
14	Rue Victor Hugo	Néant	Façade	0	Schröder Comatelec Neos	Master SON-T PIA Plus 100	7039	Tour	220-002	Néant	coffret au sol rattaché à Carnot	-0,2467118	44,9162578	411	220	Tour du Vieux Port	FAUX	FAUX	2020	FAUX	FAUX
-	Rue Victor Hugo		Poteau	3,5	Indal Industria Logo	Master colour CDM-T 70W/830	7039		220-003			-0,24653651	44,9160838	411	220		FAUX	FAUX	2020	FAUX	FAUX
24	Rue Victor Hugo	Néant	Façade	0	Schröder Comatelec Neos	Master SON-T PIA Plus 70	7039	Jules Simon	220-004	Console AG	Eclairage public non visible	-0,24635806	44,9158263	411	220		FAUX	FAUX	2020	FAUX	FAUX
39	Rue Victor Hugo	Néant	Façade	0	Schröder Comatelec Neos	Master SON-T PIA Plus 70	7039	Carnot	220-005	Console AG		-0,2460303	44,9156802	411	220	en face du 11 rue des Chais	FAUX	FAUX	2020	FAUX	FAUX
46	Rue Victor Hugo	Néant	Façade	0	Schröder Comatelec Neos	Master SON-T PIA Plus 70	7039	Jules Simon	220-006	Console AG	Mauvaise luminosité	-0,24599292	44,9154617	411	220		FAUX	FAUX	2020	FAUX	FAUX
57	Rue Victor Hugo	Néant	Façade	0	Schröder Comatelec Neos	Master SON-T PIA Plus 70	7039	Carnot	220-007	Console AG	Eclairage public non visible	-0,24556461	44,9149804	411	220	en face du 11 rue des Chais	FAUX	FAUX	2020	FAUX	FAUX

	Rue Victor Schoelcher		Poteau	8	Thorn Oracle	Master SON-T PIA Plus 150	7039	Coffret "Hopital Bordette"	379-000		Coffret sol rattaché à 31	-0,22765514	44,9164125	412	379	angle rue de la Bordette / rue Victor Schoelcher	VRAI	FAUX	2020	FAUX	FAUX
	Rue Victor Schoelcher		Poteau	8	Thorn Oracle	Master SON-T PIA Plus 150	7039	Coffret "Hopital Bordette"	379-000		Coffret sol rattaché à 31	-0,22798724	44,9164672	412	379	angle rue de la Bordette / rue Victor Schoelcher	VRAI	FAUX	2020	FAUX	FAUX
	Rue Victor Schoelcher		Poteau	8	Thorn Oracle	Master SON-T PIA Plus 150	7039	Coffret "Hopital Bordette"	379-000		Coffret sol rattaché à 31	-0,22833866	44,9165238	412	379	angle rue de la Bordette / rue Victor Schoelcher	VRAI	FAUX	2020	FAUX	FAUX
	Rue Victor Schoelcher		Poteau	8	Thorn Oracle	Master SON-T PIA Plus 150	7039	Coffret "Hopital Bordette"	379-000		Coffret sol rattaché à 31	-0,22864933	44,9165396	412	379	angle rue de la Bordette / rue Victor Schoelcher	VRAI	FAUX	2020	FAUX	FAUX
	Rue Victor Schoelcher		Poteau	8	Thorn Oracle	Master SON-T PIA Plus 150	7039	Coffret "Hopital Bordette"	379-000		Coffret sol rattaché à 31	-0,22899852	44,9165509	412	379	angle rue de la Bordette / rue Victor Schoelcher	VRAI	FAUX	2020	FAUX	FAUX
	Rue Victor Schoelcher		Poteau	8	Thorn Oracle	Master SON-T PIA Plus 150	7039	Coffret "Hopital Bordette"	379-000		Coffret sol rattaché à 31	-0,22933387	44,9165604	412	379	angle rue de la Bordette / rue Victor Schoelcher	VRAI	FAUX	2020	FAUX	FAUX
	Rue Victor Schoelcher		Poteau	8	Thorn Oracle	Master SON-T PIA Plus 150	7039	Coffret "Hopital Bordette"	379-000		Coffret sol rattaché à 31	-0,22968295	44,9165781	412	379	angle rue de la Bordette / rue Victor Schoelcher	VRAI	FAUX	2020	FAUX	FAUX
	Rue Victor Schoelcher		Poteau	8	Thorn Oracle	Master SON-T PIA Plus 150	7039	Coffret "Hopital Bordette"	379-000		Coffret sol rattaché à 31	-0,23002188	44,9165903	412	379	angle rue de la Bordette / rue Victor Schoelcher	VRAI	FAUX	2020	FAUX	FAUX

	Rue Victor Schoelcher		Poteau	8	Thorn Oracle	Master SON-T PIA Plus 150	7039	Coffret "Hopital Bordette"	379-000		Coffret sol rattaché à 31	-0,23038426	44,9166618	412	379	angle rue de la Bordette / rue Victor Schoelcher	VRAI	FAUX	2020	FAUX	FAUX
	Rue Victor Schoelcher		Poteau	8	Thorn Oracle	Master SON-T PIA Plus 150	7039	Coffret "Hopital Bordette"	379-000		Coffret sol rattaché à 31	-0,23069275	44,9167186	412	379	angle rue de la Bordette / rue Victor Schoelcher	VRAI	FAUX	2020	FAUX	FAUX
	Rue Victor Schoelcher		Poteau	8	Thorn Oracle	Master SON-T PIA Plus 150	7039	Coffret "Hopital Bordette"	379-000		Coffret sol rattaché à 31	-0,23102053	44,9167808	412	379	angle rue de la Bordette / rue Victor Schoelcher	VRAI	FAUX	2020	FAUX	FAUX
	Rue Victor Schoelcher		Poteau	8	Thorn Oracle	Master SON-T PIA Plus 150	7039	Coffret "Hopital Bordette"	379-000		Coffret sol rattaché à 31	-0,23136329	44,9168532	412	379	angle rue de la Bordette / rue Victor Schoelcher	VRAI	FAUX	2020	FAUX	FAUX
	Rue Victor Schoelcher		Poteau	8	Thorn Oracle	Master SON-T PIA Plus 150	7039	Coffret "Hopital Bordette"	379-000		Coffret sol rattaché à 31	-0,22765514	44,9164125	412	379	angle rue de la Bordette / rue Victor Schoelcher	VRAI	FAUX	2020	FAUX	FAUX
	Rue Victor Schoelcher		Poteau	8	Thorn Oracle	Master SON-T PIA Plus 150	7039	Coffret "Hopital Bordette"	379-000		Coffret sol rattaché à 31	-0,22798724	44,9164672	412	379	angle rue de la Bordette / rue Victor Schoelcher	VRAI	FAUX	2020	FAUX	FAUX
	Rue Victor Schoelcher		Poteau	8	Thorn Oracle	Master SON-T PIA Plus 150	7039	Coffret "Hopital Bordette"	379-000		Coffret sol rattaché à 31	-0,22833866	44,9165238	412	379	angle rue de la Bordette / rue Victor Schoelcher	VRAI	FAUX	2020	FAUX	FAUX
	Rue Victor Schoelcher		Poteau	8	Thorn Oracle	Master SON-T PIA Plus 150	7039	Coffret "Hopital Bordette"	379-000		Coffret sol rattaché à 31	-0,22864933	44,9165396	412	379	angle rue de la Bordette / rue Victor Schoelcher	VRAI	FAUX	2020	FAUX	FAUX

	Rue Victor Schoelcher		Poteau	8	Thorn Oracle	Master SON-T PIA Plus 150	7039	Coffret "Hopital Bordette"	379-000		Coffret sol rattaché à 31	-0,22899852	44,9165509	412	379	angle rue de la Bordette / rue Victor Schoelcher	VRAI	FAUX	2020	FAUX	FAUX
	Rue Victor Schoelcher		Poteau	8	Thorn Oracle	Master SON-T PIA Plus 150	7039	Coffret "Hopital Bordette"	379-000		Coffret sol rattaché à 31	-0,22933387	44,9165604	412	379	angle rue de la Bordette / rue Victor Schoelcher	VRAI	FAUX	2020	FAUX	FAUX
	Rue Victor Schoelcher		Poteau	8	Thorn Oracle	Master SON-T PIA Plus 150	7039	Coffret "Hopital Bordette"	379-000		Coffret sol rattaché à 31	-0,22968295	44,9165781	412	379	angle rue de la Bordette / rue Victor Schoelcher	VRAI	FAUX	2020	FAUX	FAUX
	Rue Victor Schoelcher		Poteau	8	Thorn Oracle	Master SON-T PIA Plus 150	7039	Coffret "Hopital Bordette"	379-000		Coffret sol rattaché à 31	-0,23002188	44,9165903	412	379	angle rue de la Bordette / rue Victor Schoelcher	VRAI	FAUX	2020	FAUX	FAUX
	Rue Victor Schoelcher		Poteau	8	Thorn Oracle	Master SON-T PIA Plus 150	7039	Coffret "Hopital Bordette"	379-000		Coffret sol rattaché à 31	-0,23038426	44,9166618	412	379	angle rue de la Bordette / rue Victor Schoelcher	VRAI	FAUX	2020	FAUX	FAUX
	Rue Victor Schoelcher		Poteau	8	Thorn Oracle	Master SON-T PIA Plus 150	7039	Coffret "Hopital Bordette"	379-000		Coffret sol rattaché à 31	-0,23069275	44,9167186	412	379	angle rue de la Bordette / rue Victor Schoelcher	VRAI	FAUX	2020	FAUX	FAUX
	Rue Victor Schoelcher		Poteau	8	Thorn Oracle	Master SON-T PIA Plus 150	7039	Coffret "Hopital Bordette"	379-000		Coffret sol rattaché à 31	-0,23102053	44,9167808	412	379	angle rue de la Bordette / rue Victor Schoelcher	VRAI	FAUX	2020	FAUX	FAUX
	Rue Victor Schoelcher		Poteau	8	Thorn Oracle	Master SON-T PIA Plus 150	7039	Coffret "Hopital Bordette"	379-000		Coffret sol rattaché à 31	-0,23136329	44,9168532	412	379	angle rue de la Bordette / rue Victor Schoelcher	VRAI	FAUX	2020	FAUX	FAUX
	Rue Waldeck-Rousseau	Néant	Façade	8	Thorn Oracle	Master SON-T PIA Plus 70	7039		432-000	Console AG	Eclairage public non visible	-0,24390218	44,9155888	413	432		FAUX	FAUX	2020	FAUX	FAUX

	Rue Waldeck-Rousseau	Néant	Façade	8	Thorn Oracle	Master SON-T PIA Plus 70	7039		432-000	Console AG	Eclairage public non visible	-0,24387586	44,9154418	413	432		FAUX	FAUX	2020	FAUX	FAUX
	Rue Waldeck-Rousseau	Néant	Façade	8	Thorn Oracle	Master SON-T PIA Plus 70	7039		432-000	Console AG		-0,24365909	44,9153467	413	432		FAUX	FAUX	2020	FAUX	FAUX
	Rue Waldeck-Rousseau	Néant	Façade	0	Schröder Comatelec Neos	Master SON-T PIA Plus 100	7039		432-000	Néant		-0,24592082	44,9176025	413	432		FAUX	FAUX	2020	FAUX	FAUX
	Rue Waldeck-Rousseau	Néant	Façade	0	Schröder Comatelec Neos	Master SON-T PIA Plus 100	7039		432-000	Néant	Eclairage public non visible	-0,24424925	44,9159458	413	432		FAUX	FAUX	2020	FAUX	FAUX
	Rue Waldeck-Rousseau	Néant	Façade	0	Schröder Comatelec Neos	Master SON-T PIA Plus 100	7039		432-000	Néant		-0,24450973	44,9162068	413	432		FAUX	FAUX	2020	FAUX	FAUX
	Rue Waldeck-Rousseau	Néant	Façade	0	Schröder Comatelec Neos	Master SON-T PIA Plus 100	7039		432-000	Néant	Eclairage public non visible	-0,24476021	44,9163122	413	432		FAUX	FAUX	2020	FAUX	FAUX
	Rue Waldeck-Rousseau	Néant	Façade	0	Schröder Comatelec Neos	Master SON-T PIA Plus 100	7039		432-000	Néant		-0,24482627	44,9165071	413	432		FAUX	FAUX	2020	FAUX	FAUX
	Rue Waldeck-Rousseau	Néant	Façade	0	Schröder Comatelec Neos	Master SON-T PIA Plus 100	7039		432-000	Néant	Eclairage public non visible	-0,24504036	44,9165828	413	432		FAUX	FAUX	2020	FAUX	FAUX
	Rue Waldeck-Rousseau	Néant	Façade	0	Schröder Comatelec Neos	Master SON-T PIA Plus 100	7039		432-000	Néant		-0,24504946	44,9167213	413	432		FAUX	FAUX	2020	FAUX	FAUX
	Rue Waldeck-Rousseau	Mât bi-section	Poteau	3,5	Indal Industria Logo	Master colour CDM-T 70W/830	7039		432-000			-0,24516307	44,916745	413	432		FAUX	FAUX	2020	FAUX	FAUX
	Rue Waldeck-Rousseau	Néant	Façade	0	Schröder Comatelec Neos	Master SON-T PIA Plus 100	7039		432-000	Néant		-0,24533526	44,9168674	413	432		FAUX	FAUX	2020	FAUX	FAUX
	Rue Waldeck-Rousseau	Néant	Façade	0	Schröder Comatelec Neos	Master SON-T PIA Plus 100	7039		432-000	Néant		-0,24530927	44,9169814	413	432		FAUX	FAUX	2020	FAUX	FAUX
	Rue Waldeck-Rousseau	Néant	Façade	0	Schröder Comatelec Neos	Master SON-T PIA Plus 100	7039		432-000	Néant		-0,24544917	44,9171056	413	432		FAUX	FAUX	2020	FAUX	FAUX
	Rue Waldeck-Rousseau	Néant	Façade	0	Schröder Comatelec Neos	Master SON-T PIA Plus 100	7039		432-000	Néant		-0,2455469	44,917211	413	432		FAUX	FAUX	2020	FAUX	FAUX
	Rue Waldeck-Rousseau	Néant	Façade	0	Schröder Comatelec Neos	Master SON-T PIA Plus 100	7039		432-000	Néant		-0,24577834	44,9172886	413	432		FAUX	FAUX	2020	FAUX	FAUX
	Rue Waldeck-Rousseau	Néant	Façade	0	Schröder Comatelec Neos	Master SON-T PIA Plus 100	7039		432-000	Néant		-0,24584242	44,9174874	413	432		FAUX	FAUX	2020	FAUX	FAUX
	Rue Waldeck-Rousseau	Néant	Façade	0	Schröder Comatelec Neos	Master SON-T PIA Plus 100	7039		432-000	Néant	Eclairage public non visible	-0,2440355	44,9157352	413	432		FAUX	FAUX	2020	FAUX	FAUX
														0			FAUX	FAUX		FAUX	FAUX
														0			FAUX	FAUX		FAUX	FAUX

ANNEXE 5

Tableau d'Amortissement du Patrimoine

Compte Immo	Compte Amort	N° Immo	Date Sortie	Amortissement économique début d'exercice	Dotation économique du mois	Dotation économique de la période	Reprise amortissements économiques sur cession	Amortissements économiques depuis l'origine	Provision dérogatoires début d'exercice	Dotations provisions dérogatoires de la période	Reprises provisions dérogatoires de la période	Provisions dérogatoires depuis l'origine
Total	281350			1,194.69	1,197.96	14,105.08		15,299.77				
Total	281810			4,277,841.11	23,630.55	281,675.97		4,559,517.08	912,407.02	2,778.36	68,890.99	846,294.39
Total	17007			4,279,035.80	24,828.51	295,781.05		4,574,816.85	912,407.02	2,778.36	68,890.99	846,294.39

COUTRAS CASSE AUTO

124 Les Grands Rois

33230 COUTRAS

Tel 05 57 49 32 53

coutrascasseauto@orange.fr

RAPPORT ANNUEL 2021

Nombre de salariés au 1^{er} janvier 2021 : **16.83 salariés**

Nombre de salariés au 31/12/2021 : **22.63 salariés**

Nombre d'accident du travail en 2021 : **0**

Liste des matériels / véhicules utilisés pour gérer le service délégué :

- 1 FORD / PORTE 1
- 1 IVECO/ PORTE 2 + PANIER
- 1 DAF / PORTE 1 AVEC GRUE
- 2 REMORQUES DOUBLE
- 2 REMORQUES SIMPLE

Le nombre et le type d'incident survenus en 2021 : **0**

Les interruptions de services survenues en 2021 : **0**

La sous-traitance : **0**

Les pénalités des pénalités sont elles été appliqués par la ville : non il n'y en a pas eu

Enlèvement des véhicules 2021

Type de véhicule (VL, PL, moto ...)	A dire d'expert ou autre	Date de demande	Date d'enlèvement	lieu de l'enlèvement	montant de la redevance due à la Ville	montant de la redevance payée à la Ville
JANVIER/ 9 VL		JANVIER	JANVIER	Assistance Dépannage Libournais	1 080,00 €	1 080,00 €
JANVIER/ 1 MOTO		JANVIER	JANVIER	Assistance Dépannage Libournais	50,00 €	50,00 €
FEVRIER / 1 MOTO		FEVRIER	FEVRIER	Assistance Dépannage Libournais	50,00 €	50,00 €
FEVRIER / 8 VL		FEVRIER	FEVRIER	Assistance Dépannage Libournais	960,00 €	960,00 €
MARS / 3 MOTO		MARS	MARS	Assistance Dépannage Libournais	150,00 €	150,00 €
MARS / 14 VL		MARS	MARS	Assistance Dépannage Libournais	1 680,00 €	1 680,00 €
AVRIL / 8 VL		AVRIL	AVRIL	Assistance Dépannage Libournais	960,00 €	960,00 €
MAI / 11 VL		MAI	MAI	Assistance Dépannage Libournais	1 320,00 €	1 320,00 €
JUIN / 16 VL		JUIN	JUIN	Assistance Dépannage Libournais	1 920,00 €	1 920,00 €
JUILLET / 6 VL		JUILLET	JUILLET	Assistance Dépannage Libournais	720,00 €	720,00 €
AOÛT / 9 vl		AOÛT	AOÛT	Assistance Dépannage Libournais	1 030,00 €	1 030,00 €
SEPTEMBRE / 1 MOTO		AOÛT	AOÛT	Assistance Dépannage Libournais	50,00 €	50,00 €
SEPTEMBRE / 8 VL		SEPTEMBRE	SEPTEMBRE	Assistance Dépannage Libournais	1 010,00 €	1 010,00 €
OCTOBRE / 2 MOTO		OCTOBRE	OCTOBRE	Assistance Dépannage Libournais	100,00 €	100,00 €
OCTOBRE / 9 VL		OCTOBRE	OCTOBRE	Assistance Dépannage Libournais	1 080,00 €	1 080,00 €
NOVEMBRE / 9 VL		NOVEMBRE	NOVEMBRE	Assistance Dépannage Libournais	1 080,00 €	1 080,00 €
DECEMBRE / 4 VL		DECEMBRE	DECEMBRE	Assistance Dépannage Libournais	480,00 €	480,00 €
Total 119					13720	13720

	nombre	montant de la vente
véhicules vendus au poids		
véhicules vendus en l'état		
véhicules vendus en pièces détachées		
véhicules détruits	119	
total	119	0

ATTESTATION D'ASSURANCE – RECYCLEUR / DECONSTRUCTEUR

Nous soussignés

AXERIA Iard
27, rue Maurice FLANDIN CS 53713
69444 Lyon Cedex 03

Attestons par la présente, garantir par le contrat N° CIRDE077249, depuis le 01/01/2022.

RISQUE SIS : 124 et 132 les grands rois - 33230 COUTRAS

ACTIVITE : Recycleur automobiles, Déconstructeur automobiles

RESPONSABILITE CIVILE PROFESSIONNELLE

- 1. Responsabilité Civile Exploitation**
- 2. Responsabilité Civile Biens Confiés**
- 3. Responsabilité Civile Après Livraison ou Après Achèvement de Travaux**

Cette attestation est délivrée pour la période du 01/01/2022 au 31/12/2022 et n'implique qu'une présomption de garantie à notre charge, **sous réserve du paiement de la prime.**

Fait à Lyon, le 25/02/2022

AXERIA Iard



axeria
AXERIA Iard
27, rue Maurice Flandin
CS 53713
69444 LYON CEDEX 03
Tél. : 04 27 46 14 00 - Fax : 04 27 46 14 76 - www.axeria-iard.fr
S.A. au capital de 38 000 000 € - RCS Lyon 352 893 200 - N° Siret 352 893 200 00027 - Entreprise régie par le Code des Assurances



ATTESTATION D'ASSURANCE

Nous soussignés, **NOVACOVER** dont le siège social est sis 97 rue Felix 92700 COLOMBES, au nom de **AXERIA IARD** dont le siège social est sis 27 rue Maurice Fländin 69444 LYON CEDEX 03 agissant en qualité d'assureur, certifions que :

COUTRAS CASSE AUTO
Route de Montpon 124 Les grands Rois
33230
COUTRAS

Agissant tant pour son compte que pour celui de qui il appartiendra,

A souscrit un contrat d'assurance, sous le numéro NOVARE040149 qui garantit en cas de sinistre, les dommages aux biens, ses responsabilités vis à vis des voisins et des tiers, divers frais et pertes, pertes d'exploitations pour le site suivant :

Route de Montpon 124 Les Grands Rois
33230
COUTRAS

Pour les évènements principaux suivants :

INCENDIE, CHUTE DE LA FOUDRE, EXPLOSIONS, DEGATS DE FUMÉES, CHOC OU CHUTE D'APPAREIL DE NAVIGATION AERIENNE, MUR DU SON, CHUTES DIVERSES, CHOC D'UN VEHICULE TERRESTRE, TEMPÊTES, GRELE, POIDS DE LA NEIGE SUR LES TOITURES, DEGATS DES EAUX, VANDALISME, GREVES, EMEUTES, MOUVEMENTS POPULAIRES, DOMMAGES ELECTRIQUES, VOL, BRIS DE GLACES, BRIS DE MACHINES, ATTENTAT ET ACTES DE TERRORISME EN FRANCE, CATASTROPHES NATURELLES, .

La présente attestation, valable pour la période du 01/01/2022 au 31/12/2022, est délivrée sous réserve du paiement intégral de la prime, pour servir et valoir ce que de droit, et ne saurait engager la Compagnie au-delà des termes de la police à laquelle elle se réfère.

Toute mention additionnelle autre que la signature et le cachet de la compagnie est nulle et non avenue.

Fait à Colombes, le
10/06/2022

AXERIA
AXERIA IARD
27 rue Maurice Fländin
CS 33713
69444 LYON CEDEX 03
Tél. : 04 27 46 14 00 / Fax : 04 27 46 14 76
Sà au capital de 38 000 000 €
RCS Lyon 352 893 200
Entreprise régie par le code des assurances

**ATTESTATION D'ASSURANCE – RECYCLEUR / DECONSTRUCTEUR**

Nous soussignés

**AXERIA Iard
27, rue Maurice FLANDIN CS 53713
69444 Lyon Cedex 03**

Attestons par la présente, garantir par le contrat N° CIRDE057965, depuis le 01/01/2021.

RISQUE SIS :**ACTIVITE :** Recycleur automobiles, Déconstructeur automobiles**RESPONSABILITE CIVILE PROFESSIONNELLE**

- 1. Responsabilité Civile Exploitation**
- 2. Responsabilité Civile Biens Confiés**
- 3. Responsabilité Civile Après Livraison ou Après Achèvement de Travaux**
- 4. Responsabilité Civile Pollution Accidentelle**

Cette attestation est délivrée pour la période du 01/01/2021 au 31/12/2021 et n'implique qu'une présomption de garantie à notre charge, **sous réserve du paiement de la prime.**

Fait à Lyon, le 23 juin 2022**AXERIA iard**

axeria
AXERIA Iard
27, rue Maurice Flandin
CS 53713
69444 LYON CEDEX 03
Tél. : 04 27 46 14 00 - Fax : 04 27 46 14 76
www.axeria-iard.fr



Rapport d'activité 2021

Libourne

Sommaire :

1. Nouvelle organisation CCF
2. Contenu de la concession et contreparties
3. Chiffre d'affaires de la concession
4. Chiffre d'affaires clients
5. Entretien / Maintenance
6. Synthèse compte de résultat



Clear Channel en région Ouest

1. 1 Nouvelle Organisation

Le nouveau paysage de Clear Channel France

- ▶ 4 Régions animées par 2 Directeurs de Territoires

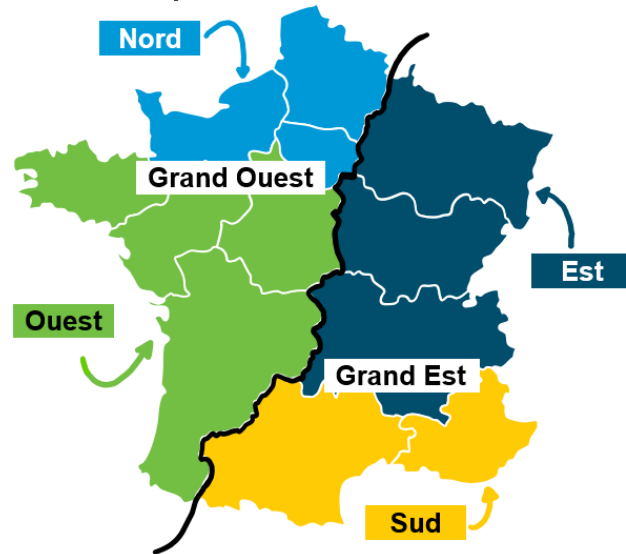

Les 4 régions Clear Channel France respectent les frontières des Régions administratives françaises

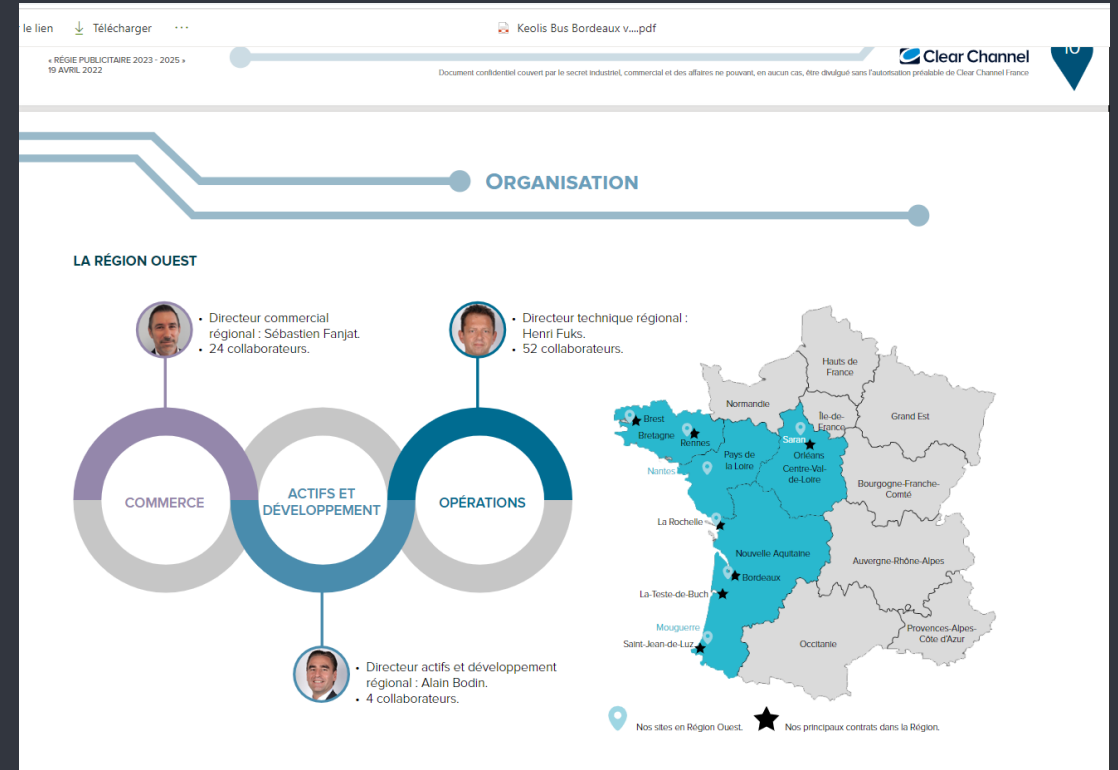

Vos Interlocuteurs :

Gestion du contrat et toutes demandes d'intervention: Actifs & Développement:

C'est le service Actif et Développement qui reste votre seul interlocuteur et qui coordonne l'ensemble de vos demandes auprès des services:

Responsable Actifs: Valérie Lévêque (développement/déplacements/casse/entretien)

Tel: 0687767878

Mail: valerie.leveque@clearchannel.fr

Gestionnaire Actifs (gestions des campagnes ville): Graziella Vollet

Tel: 0228071531

Mail: graziella.vollet@clearchannel.fr

Directeur Actifs & Développement: Alain Bodin

Tel: 0671010295

Mail: alain.bodin@clearchannel.fr

Commerce pour toutes demandes communication publicitaire : ventes

Directeur de Pôle: Christophe Courtin

Tel: 0688386534

Mail: Christophe.courtin@clearchannel.fr

Directeur Commercial: Sébastien Fanjat

Tel: 0687767892

Mail: sebastien.fanjat@clearchannel.fr

Les intervenants du service Technique:

Responsable d'exploitation en charge de l'organisation des déplacements des mobiliers:

REX: Jean-Marc Forgue

Tel: 0674942230

Mail: jean-marc.forgue@clearchannel.fr

Responsable Technique en charge de la réalisation des chantiers (entretien/maintenance):

RT: Thomas Chenaf

Tel: 0689886972

Mail: thomas.chenaf@clearchannel.fr

2. Contenu de la concession et contreparties

Mobiliers neufs : durée 12 ans

47



Mobiliers urbains d'information 2m²
Design Horizon Azur

6



Mobiliers urbains d'information digitaux 2m²
Design Horizon Digital

26



Panneaux d'affichage administratif
Design Horizon

50 000 €
de MG
annuel
garanti



58 062€

6 %
des recettes
d'exploitation*

*

Année 1	0%
Année 2	6%
Année 3	6%
Année 4	8%
Année 5	8%
Année 6	8%
Année 7	12%
Année 8	12%
Année 9	12%
Année 10	16%
Année 11	16%
Année 12	16%



3. Chiffre d'affaires : 134 358€

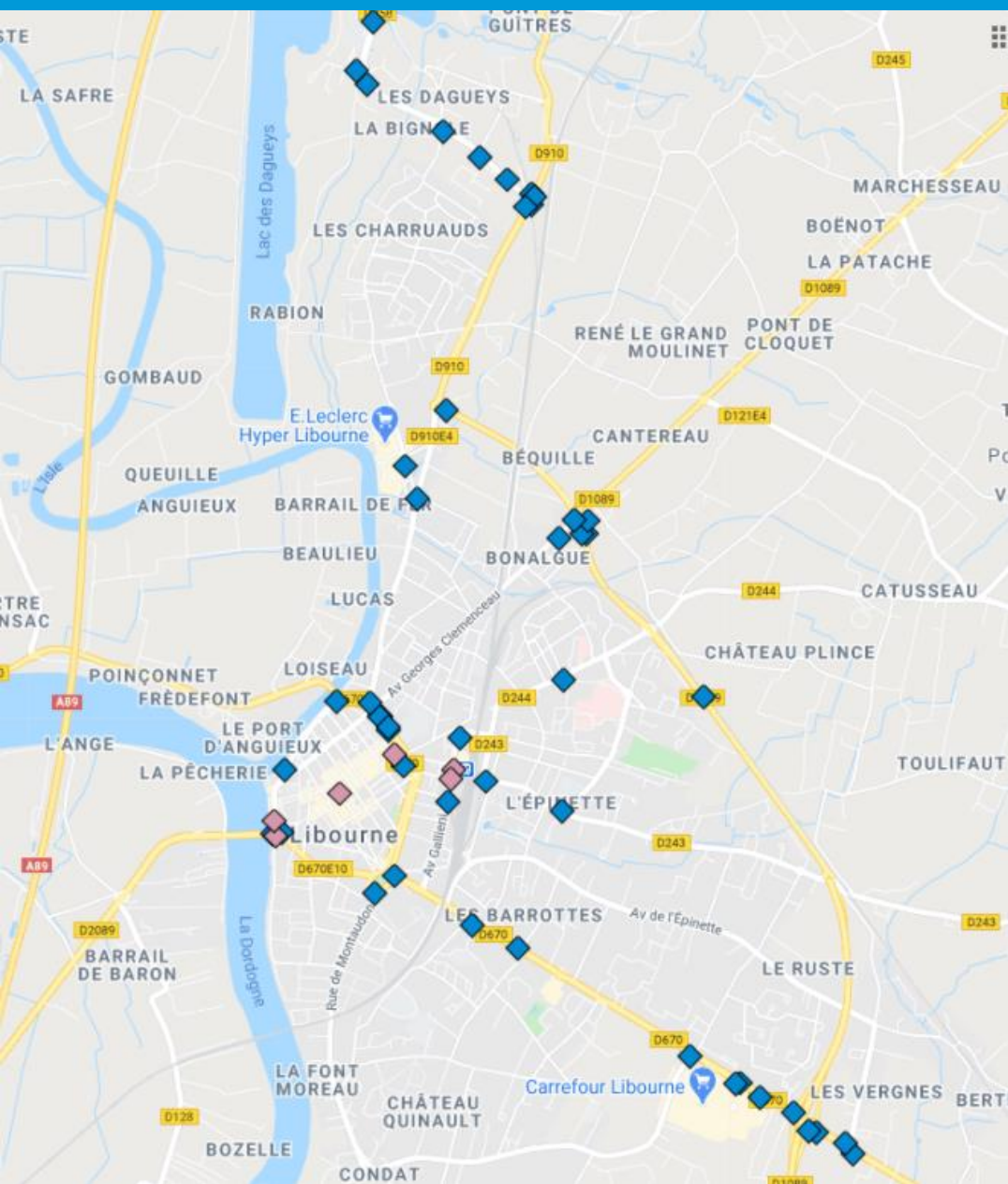

Mobiliers papier : 94 899€

Taux d'occupation : 62%
Prix de vente semaine : 45€/face/semaine
33 faces en réseau temporaire et
14 faces en Communication Permanente

Mobiliers digital : 39 460€

Montages:

Année 2020

Mobiliers DIGITAUX Libourne:

Avenue Galliéni en face du n° 103

Face au 13 quai du Général d'Amade

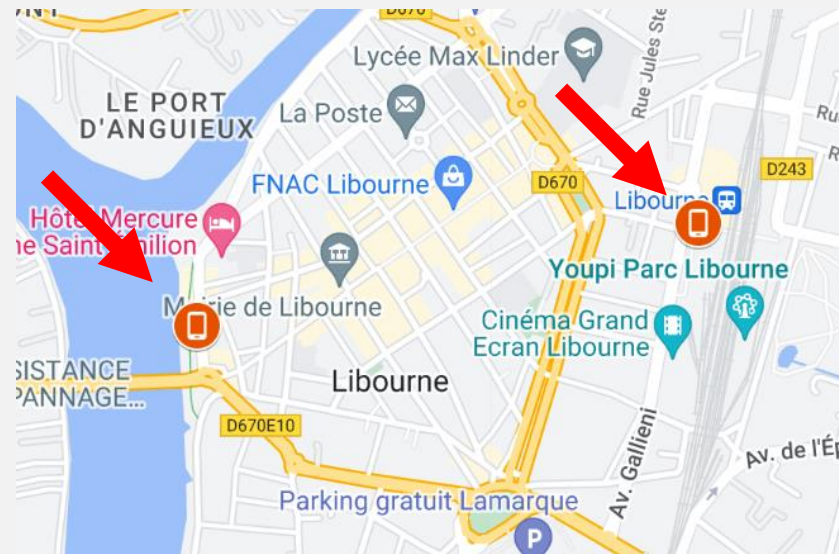

Année 2021: RAS

2 réseaux Séduction: 26 faces et 17 faces + 6 Digitaux

Section	Dossier	Espace	Commercial	Raison Sociale	Dur	Année	Mois	Semaine
Quest	265270	SEDUCTION 2 LIBOURNE PREMIUM	MARION GRAND ALVERGNA	SARL DAMABIAH	7	2021	Janvier	1
Quest	259238	SEDUCTION 2 LIBOURNE PREMIUM	STEPHANIE VOISIN	GADOL OPTIC 2000	7	2021	Mars	10
Quest	276228	SEDUCTION 2 LIBOURNE PREMIUM	FREDERIC DE RETZ DE SERVI	ITM ALIMENTAIRE INTERNATIONAL	7	2021	Mars	11
Quest	261396	SEDUCTION 2 LIBOURNE PREMIUM	ZARIDA ICHEBOUDENE	MR BRICOLAGE LIBOURNE - SAS SADEF	7	2021	Mars	12
Quest	255948	SEDUCTION 2 LIBOURNE PREMIUM	ZARIDA ICHEBOUDENE	SARL HERCHAN C ET D	7	2021	Mars	13
Quest	277424	SEDUCTION 2 LIBOURNE PREMIUM	FREDERIC DE RETZ DE SERVI	ITM ALIMENTAIRE INTERNATIONAL	7	2021	Avril	14
Quest	254689	SEDUCTION 2 LIBOURNE PREMIUM	STEPHANE GERAUD	CUISINES PL	7	2021	Avril	15
Quest	281363	SEDUCTION 2 LIBOURNE PREMIUM	FREDERIC DE RETZ DE SERVI	ITM ALIMENTAIRE INTERNATIONAL	7	2021	Avril	17
Quest	262398	SEDUCTION 2 LIBOURNE PREMIUM	NELLY DELORME	FLUIDRA COMMERCIAL FRANCE	7	2021	Mai	18
Quest	255873	SEDUCTION 2 LIBOURNE PREMIUM	STEPHANIE VOISIN	GIE MC DONALD'S FORCE	7	2021	Mai	19
Quest	258689	SEDUCTION 2 LIBOURNE PREMIUM	LAURENCE MALATERRE	AUTOMOBILES CITROEN /PSA COMPTA FOI	7	2021	Janvier	2
Quest	280836	SEDUCTION 2 LIBOURNE PREMIUM	STEPHANIE VOISIN	LIDL SNC	7	2021	Mai	20
Quest	254681	SEDUCTION 2 LIBOURNE PREMIUM	STEPHANE GERAUD	CUISINES PL	7	2021	Mai	21
Quest	287088	SEDUCTION 2 LIBOURNE PREMIUM	ARIANE OHL BERTRAND	CREDIT AGRICOLE	7	2021	Juin	22
Quest	263128	SEDUCTION 2 LIBOURNE PREMIUM	STEPHANIE VOISIN	GIE MC DONALD'S FORCE	7	2021	Juin	23
Quest	285942	SEDUCTION 2 LIBOURNE PREMIUM	STEPHANE GERAUD	CUISINES PL	7	2021	Juin	24
Quest	287026	SEDUCTION 2 LIBOURNE PREMIUM	LAURENCE MALATERRE	GROHE AG	7	2021	Juin	25
Quest	279918	SEDUCTION 2 LIBOURNE PREMIUM	FRANCK BERNON	LDA/ LES DISTRIBUTEURS ASSOCIES	7	2021	Juin	26
Quest	262522	SEDUCTION 2 LIBOURNE PREMIUM	FREDERIC MENU	LIBOURNE DISTRIBUTION - FOIR FOUILLE	7	2021	Juillet	27
Quest	286118	SEDUCTION 2 LIBOURNE PREMIUM	FREDERIC DE RETZ DE SERVI	ITM ALIMENTAIRE INTERNATIONAL	7	2021	Juillet	28
Quest	273927	SEDUCTION 2 LIBOURNE PREMIUM	LAURENCE MALATERRE	UNIVERSAL PICTURES INTERNATIONAL FRA	7	2021	Juillet	29
Quest	272410	SEDUCTION 2 LIBOURNE PREMIUM	LAURENT PERES	REGION NOUVELLE AQUITAINE	7	2021	Janvier	3
Quest	292171	SEDUCTION 2 LIBOURNE PREMIUM	CAMILLE CLERC	INTERPROFESSION DES VINS DU SUD QUES	7	2021	Juillet	30
Quest	298408	SEDUCTION 2 LIBOURNE PREMIUM	STEPHANIE VOISIN	HEINEKEN ENTREPRISE	7	2021	Août	31
Quest	296675	SEDUCTION 2 LIBOURNE PREMIUM	PAUL ROBERLIN	TOTAL	7	2021	Août	32
Quest	262523	SEDUCTION 2 LIBOURNE PREMIUM	FREDERIC MENU	LIBOURNE DISTRIBUTION - FOIR FOUILLE	7	2021	Août	33
Quest	281084	SEDUCTION 2 LIBOURNE PREMIUM	STEPHANIE VOISIN	LIDL SNC	7	2021	Septembre	35
Quest	258710	SEDUCTION 2 LIBOURNE PREMIUM	LAURENCE MALATERRE	PSA AUTOMOBILES SA	7	2021	Septembre	36
Quest	254683	SEDUCTION 2 LIBOURNE PREMIUM	STEPHANE GERAUD	CUISINES PL	7	2021	Septembre	37
Quest	282824	SEDUCTION 2 LIBOURNE PREMIUM	STEPHANIE VOISIN	GADOL OPTIC 2000	7	2021	Septembre	38
Quest	255950	SEDUCTION 2 LIBOURNE PREMIUM	ZARIDA ICHEBOUDENE	SARL HERCHAN C ET D	7	2021	Septembre	39
Quest	274936	SEDUCTION 2 LIBOURNE PREMIUM	CORALIE DANTO	SARL SAISON BIO (BIOCOOP LIBOURNE)	7	2021	Janvier	4
Quest	294168	SEDUCTION 2 LIBOURNE PREMIUM	FREDERIC DE RETZ DE SERVI	ITM ALIMENTAIRE INTERNATIONAL	7	2021	Octobre	40
Quest	255860	SEDUCTION 2 LIBOURNE PREMIUM	STEPHANIE VOISIN	GIE MC DONALD'S FORCE	7	2021	Octobre	41
Quest	262528	SEDUCTION 2 LIBOURNE PREMIUM	FREDERIC MENU	LIBOURNE DISTRIBUTION - FOIR FOUILLE	7	2021	Octobre	42
Quest	301465	SEDUCTION 2 LIBOURNE PREMIUM	PHILIPPE SABEL	VISSMANN FRANCE	7	2021	Octobre	43
Quest	254686	SEDUCTION 2 LIBOURNE PREMIUM	STEPHANE GERAUD	CUISINES PL	7	2021	Novembre	44
Quest	255892	SEDUCTION 2 LIBOURNE PREMIUM	STEPHANIE VOISIN	GIE MC DONALD'S FORCE	7	2021	Novembre	45
Quest	262530	SEDUCTION 2 LIBOURNE PREMIUM	FREDERIC MENU	LIBOURNE DISTRIBUTION - FOIR FOUILLE	7	2021	Novembre	46
Quest	309936	SEDUCTION 2 LIBOURNE PREMIUM	PAUL ROBERLIN	ALDI CENTRE D'ACHAT ET CIE	7	2021	Novembre	47
Quest	262965	SEDUCTION 2 LIBOURNE PREMIUM	FREDERIC MENU	LIBOURNE DISTRIBUTION - FOIR FOUILLE	7	2021	Décembre	48
Quest	283004	SEDUCTION 2 LIBOURNE PREMIUM	STEPHANIE VOISIN	GIE MC DONALD'S FORCE	7	2021	Décembre	49
Quest	263097	SEDUCTION 2 LIBOURNE PREMIUM	STEPHANIE VOISIN	GIE MC DONALD'S FORCE	7	2021	Février	5
Quest	303750	SEDUCTION 2 LIBOURNE PREMIUM	STEPHANIE VOISIN	LIDL SNC	7	2021	Décembre	50
Quest	315899	SEDUCTION 2 LIBOURNE PREMIUM	MARION GRAND ALVERGNA	SARL DAMABIAH	14	2021	Décembre	51
Quest	315899	SEDUCTION 2 LIBOURNE PREMIUM	MARION GRAND ALVERGNA	SARL DAMABIAH	14	2021	Décembre	52
Quest	278195	SEDUCTION 2 LIBOURNE PREMIUM	MICKAEL MAGE	CSEC ENEDIS	7	2021	Février	7
Quest	276758	SEDUCTION 2 LIBOURNE PREMIUM	BENOIT ROUE	SAS G2L	7	2021	Février	8
Quest	258724	SEDUCTION 2 LIBOURNE PREMIUM	LAURENCE MALATERRE	AUTOMOBILES CITROEN /PSA COMPTA FOI	7	2021	Mars	9

Concernant la concession de Libourne:

- 26 faces dans le réseaux Séduction Prémium
- 7 faces dans le réseau Séduction 360
- 6 écrans Digitaux

4. Chiffre d'affaires : Clients

Clients – Top 10	CA 2021
MADISON LIBRAIRIE	12094
DEVA	9 561
MC DO/GIE MC DONALD S FORCE	8074
ITM AI	7986
ECOCUISINE ST DENIS DE PILE	7798
FOIR'FOUILLE LIBOURNE	5661
DISPLAYCE	4487
LIDL	4155
WILLIAM GRANT & SONS FRANCE	3876
FACEBOOK	3516



MADISON

ECOCUISINE
La cuisine tout compris!



5. Entretien / maintenance / contreparties

Entretien/maintenance:

Nettoyage et maintenance préventive chaque semaine.

65 interventions de maintenance dont 15 interventions pour changement de glaces: pas de casse déclarée.

Nb: 1) Mise en place Optitime (Optimum) fin 2022 afin de suivre chaque intervention en direct:

maintenance/entretien/mise en sécurité...

2) Inventory Mobimétrie System afin d'identifier l'audience à la face et calibrer les parcours consommateurs.

Contreparties ville:

70 faces sur Bordeaux par an: 1 demande de campagne ville en 2021
du 15/12/2021 au 21/12/2021 pour 91 faces (réseau rive droite).

60 faces génériques sur les périodes non occupées.

1 face dédiée à la ville sur chaque dispositif (52 affichages potentiels)

Optitime 2023: traçabilité via PDA

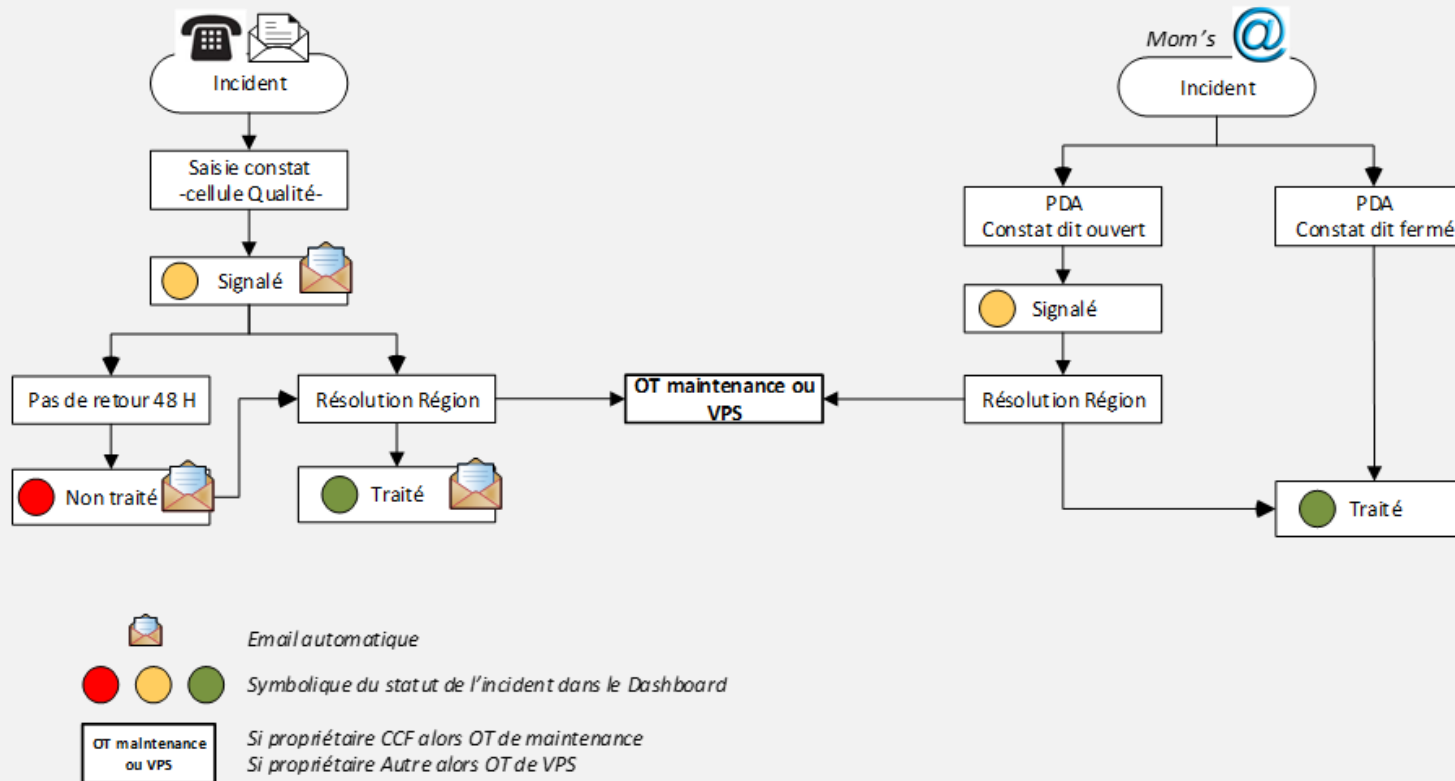

- ➔ Dashboard constat permet: Recherche des types de constat
- ➔ Prendre en charge son traitement
- ➔ Gérer l'état d'avancement d'un constat
- ➔ KPI sur le traitement du constat

Inventory Mobimétrie System

NOUVEAUX OUTILS : IMS – GESTION DE L'INVENTAIRE

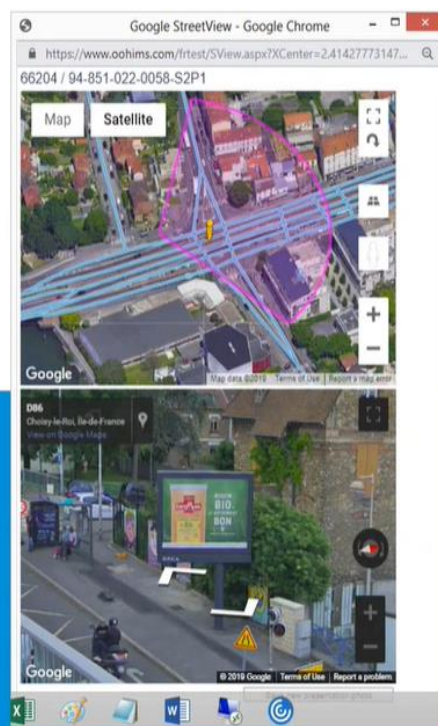
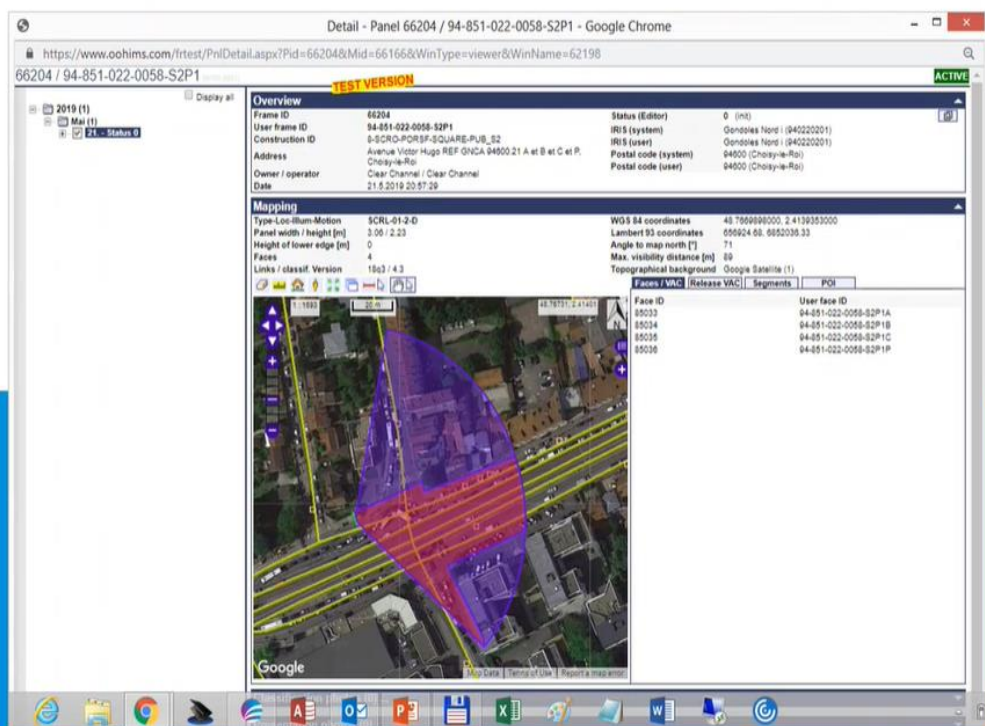

Base de travail IPSOS:

- Optimisation des répartitions spatiales et des répartitions par modes de transports
- Intégration du Bus et des Malls
- Prise en compte des vitesses réelles par tronçons et par modes.

OBJECTIF:
Nouvelles performances juillet 2022



Offres 2023













































































Contreparties La Libourne/La Cali:

communication institutionnelle sur les écrans Digitaux

Bibliothèque

Montrer Trier par Nouveau à partir du modèle ▾

Montrant: diffusées ✕

 Diffusé FLP   	 Diffusé Commerce-Gam...   	 Diffusé zone 30 double s...   	 Diffusé NOEL 2021   	 Diffusé Concertation St-J...   	 Diffusé Ocotbre Rose 2021   
 Diffusé GABARIT-IMAGE   	 Diffusé Zone 30   	 Diffusé Confluence 2021   	 Diffusé TDF Appel à bén...   	 Diffusé Fenêtres musical...   	 Diffusé Rentrée scolaire ...   
 Diffusé Liboune Voeux 2...   	 Diffusé Noël 2020   	 Diffusé  Coronavirus_Prev...   	 Diffusé Masques-obligat...   	 Diffusé Tour de France   	 Diffusé PLV-forum-assos   
 Diffusé Merci_Soignants   					

— 2021

6. Synthèse Compte de résultat

	2019	2020	Année 3 CEP	2021	Année 4 CEP	2022 Prévisionnel
SYNTHESE - COMPTE DE RESULTAT PREVISIONNEL						
Compte de résultat en € courants						
Produits d'exploitation	52 569	102 865	312 776	134 359	329 989	145 815
Produits d'exploitation publicitaire	52 569	102 865	312 776	134 359	329 989	145 815
Autres produits d'exploitations	-	-	-	-	-	-
Charges d'exploitation	74 334	166 942	242 486	193 110	252 356	203 958
Entretien et maintenance	5 766	18 177	32 170	29 158	32 492	30 328
Consommations électriques	481	4 330	5 890	5 774	5 949	6 063
Logistique d'affichage	14 422	29 644	39 230	37 500	39 623	39 375
Commercialisation des espaces publicitaires	15 185	30 370	41 307	40 493	41 720	42 518
Frais de structure et de pilotage	10 476	9 772	28 498	20 567	28 783	22 321
Autres charges d'exploitation	9 418	22 478	25 619	1 555	25 875	1 688
TOTAL						
Redevance Ville de Libourne	18 586	52 170	69 772	58 062	77 914	61 665
Excédent brut d'exploitation	- 21 765	- 64 077	70 290	- 58 751	77 634	- 58 143
Dotations aux amortissements	47 491	47 491	47 491	47 491	47 491	47 491
Résultat d'exploitation	- 69 256	- 111 567	22 799	- 106 242	30 143	- 105 633



Rapport annuel d'activité :
Exercice 2021



DSP de la Ville de LIBOURNE



SOMMAIRE

- 1. PRINCIPALE CARACTERISTIQUES DU CONTRAT**
 - 1.1 CADRE CONTRACTUEL**
 - 1.2 CARACTERISTIQUES DU SERVICE DELEGUE**
 - 1.3 ELEMENTS CLES DE L'ANNEE 2019.**
 - 1.3.1** Synthèse des faits marquants
 - 1.3.2** Synthèse des résultats

- 2. RAPPORT FINANCIER**
 - 2.1 COMPTE D'EXPLOITATION**
 - 2.2 PROGRAMME D'INVESTISSEMENT DE LA DSP**
 - 2.3 INVENTAIRE DES BIENS DE RETOURET DE REPRISSE DU SERVICE DELEGUE**
 - 2.4 REDEVANCE VERSEE A LA COLLECTIVITE**

- 3. FREQUENTATIONS ET RECETTES**

- 4. ORGANISATION DE L'EXPLOITATION**
 - 4.1 MOYENS HUMAINS**
 - 4.1.1** Equipe d'exploitation attachée à la délégation.....
 - 4.1.2** Missions assurées
 - 4.1.3** Formation assurée...
 - 4.2 DEMARCHE QUALITE**
 - 4.3 DEMARCHE ENVIRONNEMENTALE**

- 5. RAPPORT TECHNIQUE**
 - 5.1 LA MAINTENANCE**
 - 5.2 INVESTISSEMENTS ET TRAVAUX REALISES**

- 6. ACTIONS COMMERCIALES**
 - 6.1 SERVICES PERMANENTS**
 - 6.2. ENQUETE DE SATISFACTION**
 - 6.2. ENQUETE CLIENT MYSTERE**
 - 6.3 RECLAMATIONS/SUGGESTIONS CLIENTS**

- 7. RELATIONS AVEC LE DONNEUR D'ORDRE**
 - 7.1 SYNTHESE DES PRINCIPAUX ECHANGES**
 - 7.3 EVOLUTIONS CONTRACTUELLES**
 - 7.4 PROPOSITIONS D'AMELIORATIONS**



8. ANNEXES

Annexe 1 Attestation de paiement de prime d'assurance 2020 et attestation déclaration de sinistre

Annexe 2 Avenant 3 grille tarifaire

Annexe 3 Avenant 4 indemnités d'imprévision

Annexe 4 Procès-verbal Commission communale de sécurité du 21/06/2021

Annexe 5 Commission communale de sécurité courrier EFFIA du 10/02/2022



1. PRINCIPALES CARACTERISTIQUES DU CONTRAT

1.1. CADRE CONTRACTUEL

Par délibération du 15 octobre 2018 et par contrat de Délégation de Service Public signé le 20 novembre 2018, la ville de LIBOURNE a confié à EFFIA Stationnement la gestion du parc de stationnement Hôtel de Ville, situé place Abel Surchamp

La Délégation de Service Public a été consentie, pour une durée de dix ans, à compter du 1er janvier 2019 pour se terminer le 31 décembre 2028.

Un avenant n° 3 a été signé en juillet 2021, portant sur la grille tarifaire (**annexe 2**),

Un avenant n° 4 a été signé en décembre 2021 portant sur une indemnité d'imprévision pour l'exercice 2020 (**annexe 3**),

Un avenant n° 5 concernant la consommation EDF liée au marché, un avenant n° 6 concernant le nombre de places, les impôts et taxes et la carte à décompte, et un avenant n° 7 concernant des modifications de pure forme sur la grille tarifaire de l'avenant n° 4 ont été présentés au conseil municipal de décembre 2021.

La rémunération du délégataire est basée exclusivement sur l'exploitation de service.

Les investissements d'un montant de 927 533 € seront portés par le délégataire à hauteur de 262 000 € et par la Ville à hauteur de 666 000 €.

La ville versera une subvention d'investissement de 144 100 €/an de 2019 à 2023.

Les investissements supplémentaires pour le réseau d'extinction automatique à eau seront réalisés par le délégataire pour un montant de 233 000 €.

La ville versera une subvention d'investissement de 56 000 €/an de 2021 à 2024.

Le délégataire versera une redevance d'occupation du domaine public d'un montant fixe de 15 000 €/an pendant 10 ans et une redevance d'un montant annuel variable de 75 % du CAHT au-delà de 225 000 €/an

Les tarifs au 1^{er} janvier 2020 restent inchangés sur demande de la Ville, et ce jusqu'à la réception des travaux. Les nouveaux tarifs ont été mis en œuvre à partir du 1^{er} juillet 2021.

1.2. CARACTERISTIQUE DU SERVICE DELEGUE

Le parc de stationnement, situé au pied de la Mairie, sous la place Abel Surchamp, est ouvert 24/24h et 7/7j aux clients horaires et abonnés.

On y accède par une rampe d'entrée unique située en bout de la rue Jules Ferry et de la rue Thiers.

Une seule rampe de sortie donne directement sur la rue Fonneuve, qui rejoint les quais.

La capacité du site est de 269 places, avant travaux, réparties en 3 sous-sols.

La clientèle est constituée essentiellement d'abonnés et de clients occasionnels, qui payent leur stationnement aux tarifs de la grille ci-dessous.



Grille tarifaire appliquée depuis le 01/01/2019 jusqu'au 31/06/2021

P TARIFS 2020

Libourne Hôtel de Ville

TARIFS HORAIRES

15 min	0,40 €	06 h 30	7,20 €
30 min	0,60 €	06 h 45	7,40 €
45 min	0,80 €	07 h 00	7,70 €
01 h 00	1,00 €	07 h 15	7,90 €
01 h 15	1,40 €	07 h 30	8,10 €
01 h 30	1,70 €	07 h 45	8,30 €
01 h 45	1,90 €	08 h 00	8,50 €
02 h 00	2,10 €	08 h 15	8,70 €
02 h 15	2,60 €	08 h 30	8,90 €
02 h 30	2,90 €	08 h 45	9,10 €
02 h 45	3,10 €	09 h 00	9,30 €
03 h 00	3,30 €	09 h 15	9,50 €
03 h 15	3,70 €	09 h 30	9,70 €
03 h 30	4,00 €	09 h 45	9,90 €
03 h 45	4,20 €	10 h 00	10,10 €
04 h 00	4,40 €	10 h 15	10,30 €
04 h 15	4,80 €	10 h 30	10,50 €
04 h 30	5,10 €	10 h 45	10,70 €
04 h 45	5,30 €	11 h 00	10,90 €
05 h 00	5,50 €	11 h 15	11,10 €
05 h 15	5,90 €	11 h 30	11,30 €
05 h 30	6,10 €	11 h 45	11,50 €
05 h 45	6,30 €	12 h 00	11,70 €
06 h 00	6,50 €	24 h 00	11,70 €
06 h 15	6,90 €	Par 12h. supp	6,10 €

Toute tranche tarifaire horaire commencée est due intégralement.
Ticket perdu : tarif appliqué en fonction des relevés de présence effectués par EFFIA.

MODES DE PAIEMENT



Espèces

 Paiement
par CB

GR

FORFAITS VOITURES

6 jours *	23,50 €
1 mois *	53,00 €
3 mois *	140,80 €
Nuit et dimanche mensuel **	10,70 €
Nuit et dimanche trimestriel **	32,10 €

* Le dépassement des forfaits est facturé par tranche de 12h supplémentaires.
** Forfait nuit et dimanche : du lundi au samedi de XXh à XXh et le dimanche.

ABONNEMENTS VOITURES *

Abonnement annuel 7 J / 7 – 24 H - 24	538,60 €
Abonnement annuel nuit et dimanche	110,20 €

* Souscription à un Abonnement (1 an minimum) à l'accueil du parking ou par téléphone : 0 825 888 826 (0,15€/min).
* Tarifs soumis à conditions et sous réserve de places disponibles.

TARIFS MOTOS

Forfait 6 jours *	10,70 €
Forfait 1 mois *	27,50 €
Forfait 3 mois *	69,40 €
Abonnement annuel 7 J / 7 – 24 H / 24 **	269,30 €

* Le dépassement des forfaits est facturé par tranche de 12h supplémentaires.
** Souscription à un Abonnement (1 an minimum) à l'accueil du parking ou par téléphone : 0 825 888 826 (0,15€/min).

POUR PLUS DE CONFORT



Vidéoprotection

RENSEIGNEMENTS

PARKING LIBOURNE HÔTEL DE VILLE :
Place Abel Surchamp – 33 500 Libourne
Tél. : 05 57 51 29 52

Parking ouvert 7j/7 et 24h/24

BUREAU D'ACCUEIL : ouvert du lundi au samedi de
8h15 à 13h15 / 14h30 à 19h30 et le dimanche de
8h30 à 13h30.



Renseignements à l'accueil du parking ou au :
0 825 888 826 Service 0,15 € / min - prix appel

www.effia.com



Grille tarifaire applicable depuis le 01/07/2021 par l'avenant n° 4 :

P TARIFS 2021 (À COMPTER DU 01/07/2021)

Libourne Hôtel de Ville

TARIFS HORAIRES

15 min	0,50 €	06 h 30	7,30 €
30 min	0,70 €	06 h 45	7,50 €
45 min	0,90 €	07 h 00	7,70 €
01 h 00	1,10 €	07 h 15	7,90 €
01 h 15	1,60 €	07 h 30	8,20 €
01 h 30	1,80 €	07 h 45	8,40 €
01 h 45	2,00 €	08 h 00	8,60 €
02 h 00	2,20 €	08 h 15	8,80 €
02 h 15	2,60 €	08 h 30	9,00 €
02 h 30	2,90 €	08 h 45	9,20 €
02 h 45	3,10 €	09 h 00	9,40 €
03 h 00	3,30 €	09 h 15	9,60 €
03 h 15	3,70 €	09 h 30	9,80 €
03 h 30	4,00 €	09 h 45	10,00 €
03 h 45	4,20 €	10 h 00	10,20 €
04 h 00	4,40 €	10 h 15	10,40 €
04 h 15	4,90 €	10 h 30	10,60 €
04 h 30	5,20 €	10 h 45	10,80 €
04 h 45	5,40 €	11 h 00	11,00 €
05 h 00	5,60 €	11 h 15	11,30 €
05 h 15	6,00 €	11 h 30	11,50 €
05 h 30	6,20 €	11 h 45	11,70 €
05 h 45	6,40 €	12 h 00	11,90 €
06 h 00	6,60 €	24 h 00	11,90 €
06 h 15	7,00 €	Par 12h. supp	6,20 €

Toute tranche tarifaire horaire commensée est due intégralement.
Ticket perdu : tarif appliqué en fonction des relevés de présence effectués par EFFIA.

MODES DE PAIEMENT



Espèces

 Paiement
par CB

FORFAITS VOITURES

6 jours *	24,30 €
1 mois *	55,00 €
3 mois *	146,00 €
Nuit et weekend mensuel **	11,10 €
Nuit et weekend trimestriel **	33,30 €

* Le dépassement des forfaits est facturé par tranche de 12h supplémentaires.
** Forfait nuit et weekend : Nuit du lundi au vendredi de 18h30 à 09h00 et du vendredi soir 18h30 au lundi matin 09h00. Jours fériés de 18h30 la veille à 09h00 le lendemain. Ces horaires sont applicables aux abonnements annuels nuit et weekend.

ABONNEMENTS VOITURES *

Abonnement annuel 7 J / 7 - 24 H - 24	557,40 €
Abonnement annuel nuit et weekend	114,00 €

* Souscription à un Abonnement (1 an minimum) à l'accueil du parking ou par téléphone : 0 806 000 115 (0,154/min) ou sur www.elfia.com
* Tarifs soumis à conditions et sous réserve de places disponibles.

TARIFS MOTOS

Forfait 6 jours *	11,10 €
Forfait 1 mois *	28,50 €
Forfait 3 mois *	72,00 €
Abonnement annuel 7 J / 7 - 24 H / 24 **	279,00 €

* Le dépassement des forfaits est facturé par tranche de 12h supplémentaires.
** Souscription à un Abonnement (1 an minimum) à l'accueil du parking ou par téléphone : 0 806 000 115 (0,154/min) ou sur www.elfia.com

POUR PLUS DE CONFORT



Vidéoprotection

RENSEIGNEMENTS

PARKING LIBOURNE HÔTEL DE VILLE :
Place Abel Surchamp – 33 500 Libourne
Tél. : 05 57 51 29 52

Parking ouvert 7j/7 et 24h/24

BUREAU D'ACCUEIL : ouvert du lundi au samedi de 8h15 à 18h15 et le dimanche de 8h15 à 13h15.



Le site est géré par du personnel présents à certaines heures tous les jours de la semaine, notamment les matinées de marché (mardi, vendredi et dimanche). Le planning donné au paragraphe 4.1 est un planning de base, qui a été modifié pour assurer pendant les travaux et les périodes de confinements une présence adaptée à la clientèle.

1.3. ELEMENTS CLES DE L'ANNEE 2021

1.3.1 Synthèse des faits marquants

ANNEE 2021 : Des mesures gouvernementales importantes de protection pour la santé de la population sont maintenues pour continuer de lutter contre le CORONA Virus : confinement géographique, instauration d'un couvre-feu, chômage partiel, télétravail.

Janvier :

- ✓ Le 27/01 : expulsion du SDF du niveau -1
- ✓ Vandalisme : dégradations sur des portes et des circuits électriques par 1 SDF

Mars :

- ✓ Travaux de peinture du niveau -1 : utilisation des rampes en circulation alternée
- ✓ Enlèvement du groupe électrogène

Avril :

- ✓ Le 14/04 : mise en service du réseau sprinkler
- ✓ Installation du guidage à la place au niveau -1

Mai :

- ✓ Changement des chasses d'eau dans les sanitaires : baisse consommation d'eau

Juin :

- ✓ Le 21/06 : commission communale de sécurité de 9h à 12h30
- ✓ Système détection CO.NO (monoxyde de carbone / oxydes d'azote) est HS : carte électronique en commande

Juillet :

- ✓ Le 12/07 : changement des tarifs horaires (application de la nouvelle grille tarifaire)
- ✓ Dépôt de plainte contre 1 SDF
- ✓ Visite du parc par les pompiers pour connaissance des lieux

Septembre :

- ✓ SSI : problème de relai défectueux qui empêche la remise en fonction du matériel de péage

Octobre :

- ✓ Remise en service de la détection CO/NO (monoxyde de carbone / oxyde d'azote)

Décembre :

- ✓ 1 SDF s'installe dans le local de la PM au niveau-3
- ✓ Le 16/12, l'huissier, la PM et le médiateur social notifie une demande d'expulsion au SDF : refus de ce dernier.

1.3.2 Synthèse des résultats

2021	Budget	Réel	écart
Chiffre d'Affaires	226 576 €	173 316 €	-53 260 €



2. RAPPORT FINANCIER

2.1 COMPTE D'EXPLOITATION

Compte d'exploitation 2021 en €HT

	CEP	Réalisé	Ecart vs Réel
Nombre d'années	3	3	
Année	2 021	2 021	Ecart vs Réel
Recettes horaires	79 105	64 566	(14 539)
Recettes abonnés	143 471	103 500	(39 971)
Autres recettes (I) - <i>régie publicitaire</i>	4 000	5 250	1 250
= Chiffre d'affaires	226 576	173 316	(53 259)
Personnel Interne d'exploitatin	78 597	60 047	(18 551)
Personnel externe d'exploitation (intérimaire)			
Personnel Interne fonction support technique et administrative			
Prestations sous-traitées (I) - Frais de collecte de fonds	785	327	(459)
Prestations sous-traitées (II) - <i>à préciser</i>			-
Prestations sous-traitées (III) - <i>à préciser</i>			
Entretien et maintenance (hors contrat)	6 481	19 358	12 876
Entretien et maintenance (contrats)	10 868	24 645	13 777
Electricité, fluides	13 276	14 811	1 534
Télécommunication	2 916	5 378	2 462
Autres achats (I) - Consommables d'exploitation	4 350	2 942	(1 408)
Autres achats (II) - Communication et publicité	670	-	(670)
Entretien : Contrats			-
Assurance	614	3 575	2 961
Impôts et taxes	16 778	19 291	2 513
Commission CB	445	253	(192)
Frais de structure / frais de siège	18 126	18 126	-
Dépenses communes (frais de démarrage du contrat)		600	600
Redevance pour occupation du domaine public	16 182	15 459	(723)
Amortissements investissement initial	31 388	-	(31 388)
<i>Dotations aux amortissements</i>		134 410	
<i>Reprise de subvention</i>		(134 410)	
Amortissements programme de renouvellement			
Provisions compte GER (*)	8 002	8 219	217
Frais financiers	3 184	3 858	673
Exceptionnel (client douteux)		438	438
= Charges d'exploitation	212 664	197 324	(15 340)
= Redevance d'exploitation	-		
Indemnité d'imprévision au titre de l'exercice 2020 (Avenant N°4)		21 000	
= Résultat avant impôt	13 912	(3 008)	(37 920)

(*) : cf. tableau suivi des provisions GER



Commentaires explicatifs des principaux points du compte d'exploitation 2020 :

Suite à l'audit interne réalisé par EFFIA et aux réunions faites avec la Ville, les affectations analytiques des charges de l'exercice 2021 sont bien en cohérence avec la présentation du CEP de réponse à l'appel d'offre.

- **Personnel** : diminution du montant de la masse salariale due essentiellement au chômage partiel pour 11 k€

- **Entretien/Maintenance (hors contrat) :**

Entretien et maintenance (hors contrat)			
Fournisseurs	2021	Commentaires	Montants non prévus au CEP
Bernard France	1 175	Produits de nettoyage	
Designa France	1 734	Chandement tarif / dépannages et petits travaux sur bornes	1 083
Eurofeu Service	819	Réalisation de plan d'intervention et de plans d'évacuation	819
Ineo Aquitaine	6 181	Intervention sur réseaux électriques et SSI et CO/NO	3 597
Nilfisk	1 215	Maintenance autolaveuse	1 215
Notes de frais	12		
Onet Services	2 450	Nettoyage remise en état du parking après travaux	2 450
Chatenet	228	Relevés contrôles de compteurs	
Acces automatismes	143	Dépannage portail VL	
Technovidange	248	Débouchage canalisation	
Agtherm océan	995	Intervention fuite (plomberie)	
Grenier	3 839	Reprises des PCF des sas escaliers et remplacement de grooms	3 526
Demathieu Bard Construction	270	Bouchages trous dans sas escaliers/parking	
Sud ouest Signalisation	51	Remplacement panneau tarifs	
Total Entretien et maintenance (hors contrats)	19 358		12 690

- **Entretien/Maintenance (contrat) :**

Entretien et maintenance (contrats)			
Fournisseurs	2021	Commentaires	Montants non prévus au CEP
Airess	3 258	Maintenance Sprinkler depuis avril 2021	3 258
Château d'eau	54	Location fontaine à eau	
Dekra industrie	233	Vérification triennale SSI	
Designa France	3 296	Maintenance péage 6 mois	
Eurofeu Service	578	Vérification extincteurs	
Free 2 move	2 595	Véhicule de service	
Ineo Aquitaine	14 631	Maintenance électrique / clim / désenfumage / CO-NO	10 484
Total Entretien et maintenance (contrats)	24 645		13 742

- **Electricité / Fluides** : alimentation du parking et du marché sur le même compteur. L'avenant correspondant est présenté au conseil municipal en décembre 2021 et est signé en 2022. Les factures au titre des compteurs marchés seront faites et comptabilisées en 2022. Nous continuons les investigations pour expliquer les écarts.

- **Télécommunications** : l'augmentation est principalement due à la surconsommation pendant l'installation et la mise en service du réseau PTI GSM dans les 3 niveaux.

- **Assurances** : l'assurance groupe Keolis à laquelle souscrit EFFIA a fortement augmentée depuis la pandémie.

- **Impôts et taxes** : la taxe foncière et la taxe sur les ordures ménagères sont présentes pour 17,5 K€ en 2021 dans le montant.

**Impôts et Taxes**

	2021
	19 290,66
Taxe Foncière	17 532
Contribution Eco Territoriale	1 759

- **Dépenses communes démarrage du contrat** : le montant de 0,6 K€ de cette ligne est une erreur d'imputation
- **Redevance pour occupation du domaine public** : la redevance est indexée chaque année selon la formule contractuelle

Redevance fixe et variable

	Indice 0	2019	2020	2021
ICHT-rev-TS (1565190)	112,9	112,90	114,72	115,34
EIN (10534763)	111,1	111,10	121,95	126,53
Cabs (1764242)	104,06	104,06	105,65	106,66

	Montant annuel	Indexation 2019	Indexation 2020	Indexation 2021
Montants non indexés	15 000,00	15 000,00	15 000,00	15 000,00
Montants indexés		15 000,00	15 325,58	15 459,25

- **Provisions compte GER (Gros Entretien Réparation)** : Les travaux réalisés pour la mise en œuvre du PTI (protection de travailleur isolé) pour 23 760 €ht seront affectés aux montants des GER des exercices 2019 à 2021. Tableau de suivi des GER :

Dotation annuelle de renouvellement - GER

Durée du contrat	Debut de contrat	Fin de contrat			
9 ans	01/01/2019	31/12/2028			
Base dotation GER			8 002,00	8 002,00	8 002,00
<i>ICHT-rev-TSN (1565190)</i>			110,90	113,36	114,98
<i>EIn(10534763)</i>			110,20	113,45	121,15
<i>IPCabsn(1764242)</i>			103,41	104,54	105,71
Indexation			1,00	1,02	1,04
Dotation annuelle indexée (GER)			8 002,00	8 145,18	8 284,62

		2019	2020	2021
Provision annuelle		8 002,00	8 145,18	8 284,62
Dotation annuelle		8 002,00	8 145,18	8 284,62
Dépenses		-	-	23 760,38
Justifiées	Montant			
CR réunion Commune de Libourne du 08/09/2021				
Installation relais PTI GSM (PO079976)	23 760,38			23 760,38
Non validées				
Provision cumulée GER		8 002,00	16 147,18	671,42



- **Amortissements / reprise de subvention** : tableau de suivi d'amortissements et de reprise des subventions

Subventions d'investissement

Durée du contrat	Debut de contrat	Fin de contrat
9 ans	01/01/2019	31/12/2028

en k€	2019	2020	2021	2022	2023	2024	TOTAL
Calendrier de versement prévu au contrat	144 100	144 100	144 100	144 100	144 100		720 500
Calendrier de versement prévu à l'avenant n°2			56 000	56 000	56 000	56 000	224 000
TOTAL subventions Ville	144 100	144 100	200 100	200 100	200 100	56 000	944 500

Subvention Ville comptabilisée et amortie 944 500,00

	2019	2020	2021
	15 677,76	47 996,42	134 409,96
Amortissement de l'investissement initial (-)	15 678	47 996	134 410
Reprise comptable de la subvention Ville (+)	15 678	47 996	134 410
Amortissement nets des produits de subventions	-	-	-

Solde subvention Ville comptabilisée et amortie 928 822 880 826 746 416

- **Frais financiers** : les frais financiers ont été calculés par rapport au calendrier des investissements



2.2 PROGRAMME INVESTISSEMENT DE LA DSP (CF. AVENANT 2)

Annexe 7 - Programme d'investissement adapté le 18 juin 2020 pour meilleur suivi des marchés

Détail de l'investissement et modalités de financement de l'investissement		ANNEXE 7 contrat avec + et - valeurs au 05/09/2020			ANNEXE 7 avec + et - valeurs vs marchés travaux au 18/06/2020		
Ensemble	Liste des travaux / Équipements	Nombre d'équipements	Coût unitaire de l'équipement (k€ HT)	Coût total (k€ HT)	Nombre d'équipements	Coût unitaire de l'équipement (k€ HT)	Coût total (k€ HT)
Mise en conformité du désenfumage (remplacement des moteurs, reprise)	Matérialisation au sol "zèbra" autour des 12 ventilateurs	12	1,1	13,7	12	0,8	10,1
	Désenfumage - Remplacement des 12 moteurs d'extraction	12	11,4	136,6	1	97,2	97,2
Traitement Coupe Feu de divers locaux considérés à risque (portes, parois, trous à reboucher, traversées de parois ...)	Remplacement du cordon coupe feu du joint de dilatation	360	0,3	90,2	360	0,1	51,0
	Reconstitution degré coupe feu des parois et trappes + rebouchage	1	22,9	22,9	1	29,6	29,6
	Changement des portes coupe feu des locaux non accessibles	10	2,5	25,2	10	0,9	9,0
	Commande manuelle BSGV sur portes de compartimentage + contact de position	6	0,6	3,4	6	0,6	3,4
Mise aux normes électrique	Rénovation conduites d'évacuations d'eau. Mise en place de clapets CF	6	1,7	10,3	6	0,6	3,4
	Renouvellement et mise aux normes électrique + asservissements	302	0,3	103,6	1	183,1	183,1
	Rénovation TGBT et installations de sécurité (hors GE)	1	27,5	27,5	1	39,3	39,3
	Signalétique et BAES nappe basse uniquement	30	0,3	8,6	1	18,0	18,0
Surveillance & Sécurité	Centre de Pilotage A Distance	1	28,6	28,6	1	28,1	28,1
	Renouvellement Vidéosurveillance	24	1,4	32,9	24	1,8	43,8
	Renouvellement CMSI, alarme type 1 avec message préenregistrée	1	30,9	30,9	1	9,0	9,0
	Extincteurs, colonnes sèches, points d'ancrage, plan d'intervention/évacuation, surélévation haut de rampe	1	15,0	15,0	1	5,6	5,6
Mise aux normes PMR	Caméra thermique au bureau d'accueil	1	1,7	1,7	1	1,7	1,7
	Mise en conformité des CVP (main courante; bandes podio; nez; contremarche)	3	13,7	41,2	3	5,6	16,9
	Remplacement du matériel de péage (barrière entrée, barrière de sortie, caisse automatique, lecteur nuit, lecteurs de plaques minéralogiques)	1	123,7	123,7	1	144,4	144,4
	Mise à une cote entre 90 et 130 cm du sanitaire PMR existants	1	1,7	1,7	1	1,3	1,3
Modernisation et embellissement du parc	Eclairage local d'exploitation (renouvellement des appareils existants par des appareils conformes)	1	4,0	4,0	1	3,9	3,9
	Remplacement du carrelage des 2 CVP (sols uniquement)	1	22,8	22,8	1	20,2	20,2
	Signalétique + dynamique en entrée nbre de place + 1 dynamique Ville (y compris toute sujétion de raccordements)	1	45,6	45,6	1	29,0	29,0
	Dynamique en entrée : Nombre de place de chaque niveau (3 inserts + comptage boucle N-2 et N-3)	1	2,5	2,5	1	2,5	2,5
	3 panneaux dynamique Ville supplémentaires	3	7,1	21,3	3	0,0	0,0
	Remise en état de la sonorisation d'ambiance - remplacement de l'amplificateur	1	4,6	4,6	1	4,5	4,5
	Guidage à la place	96	0,2	22,0	1	28,1	28,1
	Renforcement en corindon et reprise des peintures virages et bas de rampe	1	30,2	30,2	1	36,6	36,6
TOTAL travaux DSP (1)	Dispositif éco-énergie : Relamping Led + Détection de présence	302	0,1	31,1	1	46,1	46,1
				928			884
Coûts modifications intégration sprinkler	remplacement des 6 ventilateurs supplémentaires DACAM			106,4			intégré dans marché
	continuité radio électrique (postulat DACAM)			21,8			intégré dans marché
	dépose groupe électrogène			16,0			15,7
	moins valeurs suite à passation des marchés			-149,0			intégré dans marché
	moins valeur remplacement du SSI			-57,5			-30,5
	plus valeur supplément électrique local sprinklage + révision SSI existant			27,0			31
	travaux de sprinklage			280,3			235,9
ingénierie supplémentaire suite à l'arrêt de chantier et prolongement chantier			22,5			22,5	
	frais concessionnaire (EDF)			30,0			33,7
				297,5			277,3
Total travaux DSP + modifications (1+2)				1 225,0			1 161,0

Ce tableau détaillant les +/- valeurs des travaux qui prend en compte les travaux sprinkler et les modifications des marchés travaux, se trouve explicité dans l'avenant 2 signé par EFFIA le 21 décembre 2020.

2.3 INVENTAIRE DES BIENS DE RETOUR ET DE REPRISSE DU SERVICE DELEGUE

Un état des lieux contradictoire a été réalisé le 2 janvier 2019 par la SCP Maïka VINCENT-BOUCHER, huissier de justice, 125, rue du Président Carnot à Libourne.

La liste des biens est en cours de mise à jour après la réception des DOE (Documents des Ouvrages Exécutés) des travaux prévus dans la DSP, et sera finalisé en accord avec la ville en 2022.

2.4 REDEVANCE VERSEE A LA COLLECTIVITE

Une redevance fixe pour occupation du domaine public de 15 000 € est versée chaque année à la ville.

	Montant annuel	Indexation 2019	Indexation 2020	Indexation 2021
Montants non indexés	15 000,00	15 000,00	15 000,00	15 000,00
Montants indexés		15 000,00	15 325,58	15 459,25

Une redevance variable de 75 % calculée sur le chiffre d'affaires HT au-delà de 225 000 €/an est prévue au contrat.

Le chiffre d'affaires de l'année 2021 de 173 316 €HT, ne permet pas l'application de cette formule



3. FREQUENTATIONS ET RECETTES

3.1 FREQUENTATIONS DE LA CLIENTELE HORAIRES

Les fréquentations horaires du tableau ci-dessous sont données par le nombre de paiement par tranches horaires.

0950 - LIBOURNE VILLE													
Durée	Janv	Fév	Mars	Avril	Mai	Juin	Juil	Août	Sept	Oct	Nov	Déc	Total annuel
15 mn	93	82	82	78	100	89	118	81	108	132	141	185	1 289
30 mn	339	316	310	324	452	431	425	367	499	495	538	785	5 281
45 mn	426	380	368	453	610	500	539	493	495	598	629	943	6 434
01 h 00 mn	342	297	347	335	512	460	461	406	514	526	539	877	5 616
01 h 15 mn	229	218	239	236	345	403	374	314	384	367	410	689	4 208
01 h 30 mn	151	121	158	147	249	314	296	244	308	257	329	527	3 101
01 h 45 mn	129	112	116	82	172	220	223	162	204	220	236	404	2 280
02 h 00 mn	86	74	109	80	107	172	178	101	150	169	197	268	1 691
02 h 15 mn	64	56	69	53	90	125	144	73	105	143	117	224	1 263
02 h 30 mn	41	30	59	36	74	94	105	71	98	89	86	148	931
02 h 45 mn	32	26	43	26	49	76	72	37	72	88	65	102	688
03 h 00 mn	27	24	32	28	34	70	63	36	52	69	59	81	575
03 h 15 mn	16	13	24	16	26	43	53	31	48	48	49	67	434
03 h 30 mn	18	17	18	20	18	34	37	17	35	38	38	51	341
03 h 45 mn	10	10	14	7	21	28	26	17	24	33	26	44	260
04 h 00 mn	7	8	14	6	21	36	26	15	29	26	35	39	262
04 h 15 mn	9	11	8	13	18	19	18	10	18	25	29	26	204
04 h 30 mn	9	7	11	9	12	23	15	13	24	22	20	34	199
04 h 45 mn	4	3	10	10	9	15	8	6	11	10	14	19	119
05 h 00 mn	5	5	9	8	12	9	14	3	12	12	12	14	115
05 h 15 mn	4	6	7	7	16	25	18	11	14	11	12	24	155
05 h 30 mn	5	7	5	2	8	9	7	8	17	13	15	18	114
05 h 45 mn	3	7	4	5	10	11	10	9	5	9	14	12	99
06 h 00 mn	10	7	11	7	7	10	10	3	8	9	6	8	96
06 h 15 mn	6	2	4	1	6	8	8	3	8	8	6	10	70
06 h 30 mn	2	2	4	5	6	3	5	5	4	3	9	4	52
06 h 45 mn	6	4	3	6	5	5	8	2	6	2	6	3	56
07 h 00 mn	4	3	6	3	5	7	8	1	5	2	12	9	65
07 h 15 mn	7	2	8	2	5	3	5	2	3	6	8	9	60
07 h 30 mn	3	0	4	3	5	4	9	3	6	10	8	5	60
07 h 45 mn	3	2	4	2	5	5	5	2	6	6	13	4	57
08 h 00 mn	2	3	5	3	3	8	6	3	3	7	14	7	64
08 h 15 mn	1	4	8	3	5	8	4	4	8	9	3	10	67
08 h 30 mn	3	4	5	7	5	4	4	3	6	8	4	6	59
08 h 45 mn	4	5	9	8	8	8	9	1	8	6	4	3	73
09 h 00 mn	6	8	14	2	3	9	2	4	6	7	7	4	72
09 h 15 mn	2	8	14	11	9	13	7	6	6	8	3	8	95
09 h 30 mn	3	2	3	5	1	7	4	6	5	10	2	7	55
09 h 45 mn	1	2	2	3	3	3	3	2	6	3	4	6	38
10 h 00 mn	1	1	1	3	4	7	3	2	4	7	4	4	41
10 h 15 mn	3	0	2	2	5	7	3	2	2	4	4	2	36
10 h 30 mn	2	0	0	1	3	2	2	2	2	4	2	2	22
10 h 45 mn	1	0	1	0	1	5	3	1	2	4	1	2	21
11 h 00 mn	2	1	0	0	2	3	3	0	0	2	0	1	14
11 h 15 mn	1	0	0	1	1	4	1	2	0	2	1	1	14
11 h 30 mn	0	1	1	0	0	2	1	0	1	2	2	1	11
11 h 45 mn	0	0	0	0	0	1	5	2	2	4	0	0	14
12 h 00 mn	0	0	2	0	1	3	1	3	2	0	1	3	16
24 h 00 mn	10	14	15	4	23	35	56	55	37	27	24	27	327
36 h 00 mn	0	1	0	0	2	1	5	0	1	0	2	2	14
48 h 00 mn	0	2	0	0	0	0	3	0	2	1	1	3	12
60 h 00 mn	1	2	0	0	0	2	3	0	0	1	0	1	10
72 h 00 mn	0	0	0	0	1	0	1	0	0	0	1	2	5
84 h 00 mn	0	0	0	0	0	0	0	0	0	0	0	0	0
96 h 00 mn	0	0	0	0	0	0	0	0	0	0	0	0	0
108 h 00 mn	0	0	0	0	0	0	0	0	0	0	0	0	0
120 h 00 mn	0	0	0	0	0	0	0	0	0	0	0	0	0
132 h 00 mn	0	0	0	0	0	0	0	0	0	0	0	0	0
144 h 00 mn	0	0	0	0	0	0	1	0	0	0	0	0	1
156 h 00 mn	0	0	0	0	0	0	0	0	0	0	0	0	0
168 h 00 mn	0	0	0	0	0	0	0	0	0	0	0	0	0
Au delà par 12 h 00	0	1	0	0	0	0	0	1	0	0	0	0	2
Total	2 133	1 911	2 182	2 063	3 089	3 383	3 418	2 645	3 375	3 562	3 762	5 735	37 258



Le tableau comparatif des fréquentations 2019 / 2020 / 2021 de la clientèle horaire ci-dessous met en évidence les effets COVID et travaux.

	Janv	Fév	Mars	Avril	Mai	Juin	Juil	Août	Sept	Oct	Nov	Déc	Total annuel
2019	4 161	3 736	4 398	4 337	4 706	4 853	4 229	2 881	4 275	2 992	1 776	4 931	47 275
2020	4 064	3 674	1 919	267	1 810	3 665	3 525	2 983	3 079	1 872	1 660	4 452	32 970
2021	2 133	1 911	2 182	2 063	3 089	3 383	3 418	2 645	3 375	3 562	3 762	5 735	37 258
2020/2019	-97	-62	-2 479	-4 070	-2 896	-1 188	-704	102	-1 196	-1 120	-116	-479	-14 305
%	-2%	-2%	-56%	-94%	-62%	-24%	-17%	4%	-28%	-37%	-7%	-10%	-30%
2021/2020	-1 931	-1 763	263	1 796	1 279	-282	-107	-338	296	1 690	2 102	1 283	4 288
%	-47,51%	-47,99%	13,71%	672,66%	70,66%	-7,69%	-3,04%	-11,33%	9,61%	90,28%	126,63%	28,82%	13,01%

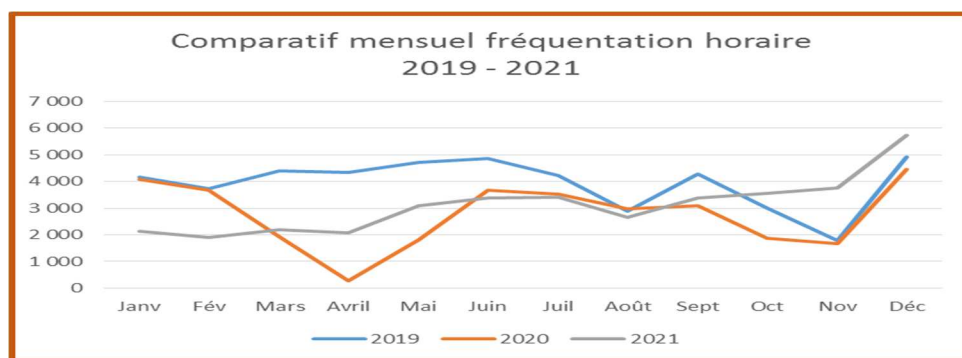

3.2 FREQUENTATIONS DE LA CLIENTELE ABONNEE :

TOTAL mensuel 2019	307	308	308	304	300	304	297	300	302	275	258	258
TOTAL mensuel 2020	221	210	185	177	190	191	184	178	195	179	174	193
TOTAL mensuel 2021	189	173	187	182	181	191	172	189	181	168	203	179

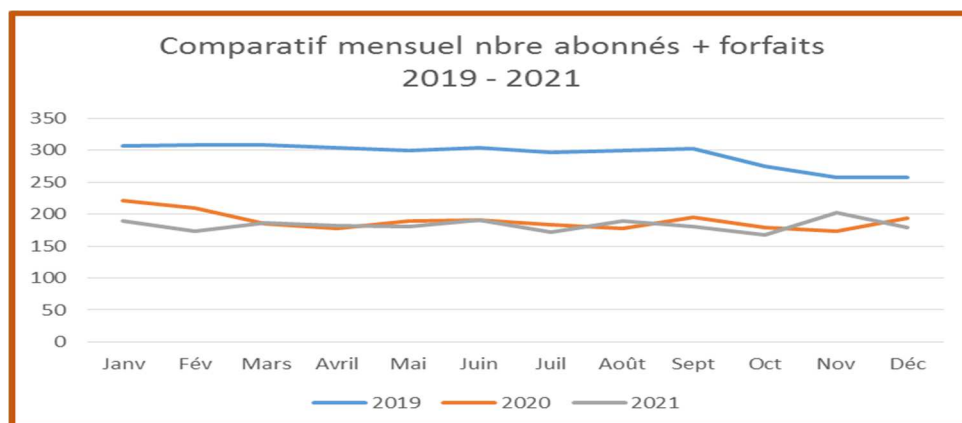

Malgré une légère reprise des forfaits à partir de novembre, la reprise est difficile pour les abonnés :

- Les clients ont pris de nouvelles habitudes
- Les prix maintenus depuis 2019, ont augmenté en juillet 2021



3.3 RECETTES

RECETTES HORAIRES / TICKET MOYEN 2021

2021 en €HT	Horaires réalisés	CEP	Ecart réel/cep	Nbre de paiements	Ticket horaire moyen
janvier	4 827	6 592	-1 765	2 133	2,26
février	2 683	6 592	-3 909	1 911	1,40
mars	3 148	6 592	-3 445	2 182	1,44
avril	3 466	6 592	-3 126	2 063	1,68
mai	4 503	6 592	-2 089	3 089	1,46
juin	5 692	6 592	-900	3 383	1,68
juillet	7 193	6 592	601	3 418	2,10
août	4 640	6 592	-1 952	2 645	1,75
septembre	5 748	6 592	-844	3 375	1,70
octobre	6 610	6 592	18	3 562	1,86
novembre	6 430	6 592	-162	3 762	1,71
décembre	9 626	6 592	3 034	5 735	1,68
TOTAL	64 566	79 104	-14 538	37258	1,73

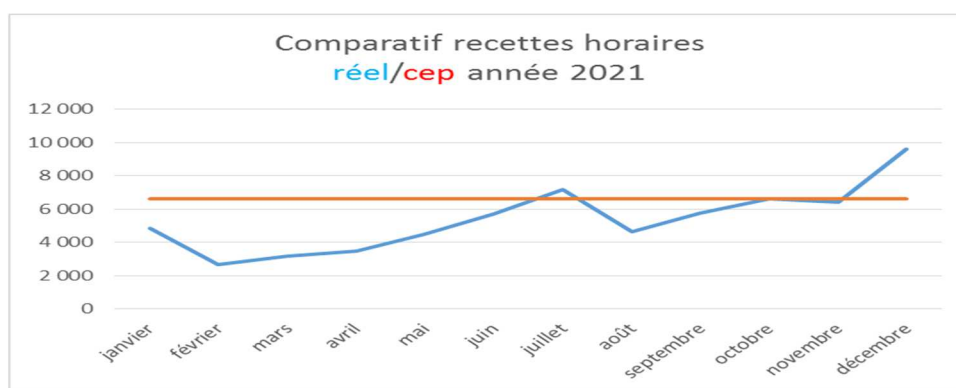

COMPARATIF RECETTES HORAIRES 2019 - 2021

	2019	2020	2021
Janv	8 489	8 038	4 827
Fév	6 120	7 629	2 683
Mars	6 989	4 895	3 148
Avril	7 874	746	3 466
Mai	7 288	4 244	4 503
Juin	6 584	7 439	5 692
Juil	7 306	6 438	7 193
Août	4 400	6 827	4 640
Sept	6 963	7 153	5 748
Oct	5 044	4 883	6 610
Nov	2 582	4 234	6 430
Déc	4 013	6 511	9 626
TOTAL	73 652	69 037	64 566

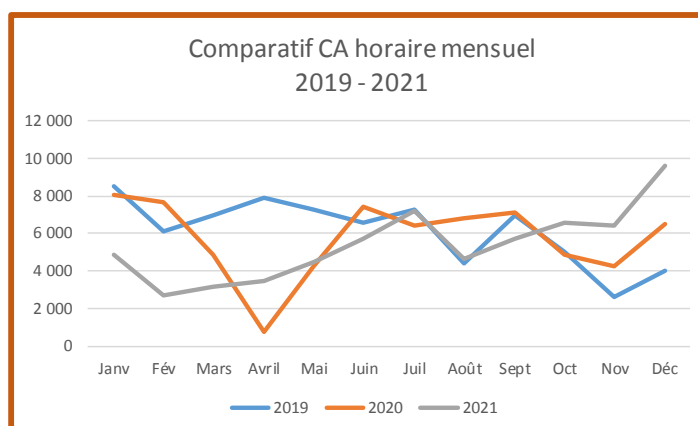



RECETTES ABONNES 2021

2021 en €HT	Abonnés réalisés	CEP	Ecart réel/cep
janvier	9 297	11 956	-2 659
février	7 346	11 956	-4 610
mars	9 055	11 956	-2 901
avril	8 629	11 956	-3 327
mai	7 821	11 956	-4 135
juin	8 135	11 956	-3 821
juillet	7 681	11 956	-4 275
août	9 624	11 956	-2 332
septembre	9 140	11 956	-2 816
octobre	7 732	11 956	-4 224
novembre	10 514	11 956	-1 442
décembre	8 526	11 956	-3 430
TOTAL	103 500	143 472	-39 972

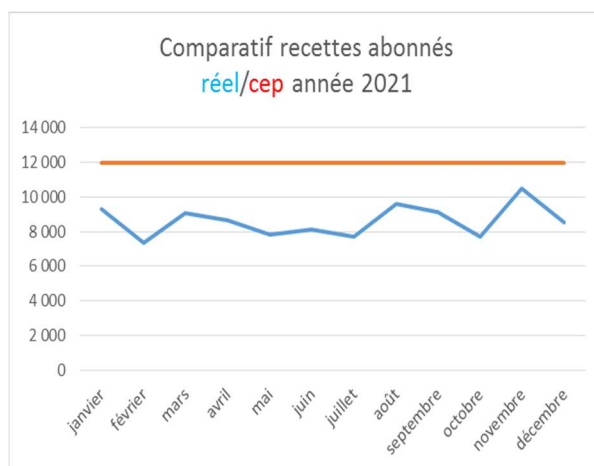

COMPARATIF RECETTES ABONNES 2019 - 2021

	2019	2020	2021
Janv	10 805	8 620	9 297
Fév	10 328	7 821	7 346
Mars	10 386	5 921	9 055
Avril	10 435	5 581	8 629
Mai	10 556	6 754	7 821
Juin	10 574	7 074	8 135
Juil	10 343	6 901	7 681
Août	10 486	6 655	9 624
Sept	10 536	8 568	9 140
Oct	9 481	6 534	7 732
Nov	9 144	6 378	10 514
Déc	9 145	8 373	8 526
TOTAL	122 219	85 180	103 500

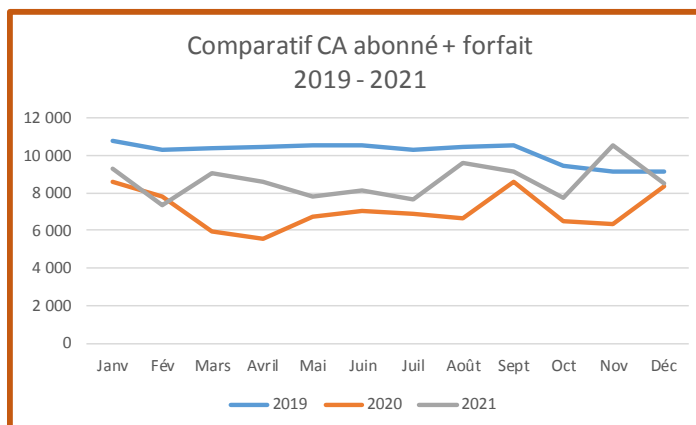



RECETTES CUMULEES / CA moyen à la place 2021

2021 en €HT	Horaires réalisés	Abonnés réalisés	TOTAL horaires + Abonnés	CEP	Ecart réel/cep	Nbre de places	CA moyen/place
janvier	4 827	9 297	14 124	18 548	-4 424	265	53
février	2 683	7 346	10 029	18 548	-8 519	265	38
mars	3 148	9 055	12 203	18 548	-6 345	265	46
avril	3 466	8 629	12 095	18 548	-6 453	265	46
mai	4 503	7 821	12 324	18 548	-6 224	265	47
juin	5 692	8 135	13 827	18 548	-4 721	265	52
juillet	7 193	7 681	14 874	18 548	-3 674	265	56
août	4 640	9 624	14 264	18 548	-4 284	265	54
septembre	5 748	9 140	14 888	18 548	-3 660	265	56
octobre	6 610	7 732	14 342	18 548	-4 206	265	54
novembre	6 430	10 514	16 944	18 548	-1 604	265	64
décembre	9 626	8 526	18 152	18 548	-396	265	68
TOTAL	64 566	103 500	168 066	222 576	-54 510	265	634

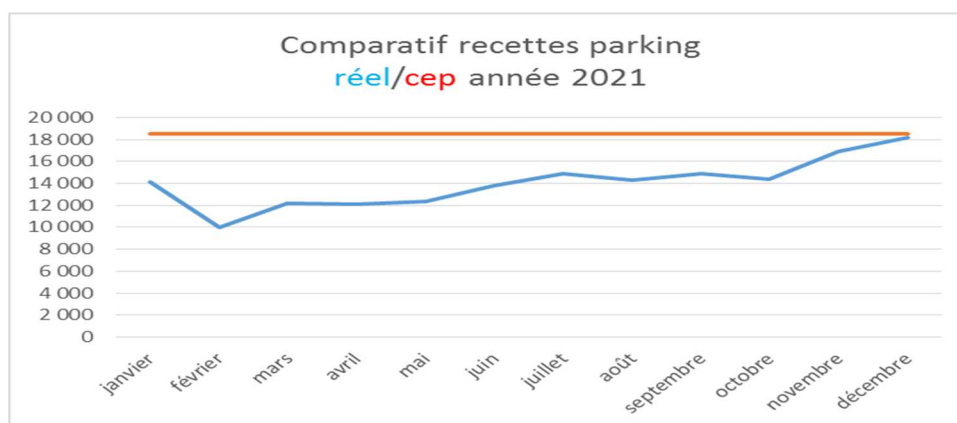

COMPARATIF RECETTES HORAIRES + ABONNES 2019 - 2021

	2019	2020	2021
Janv	19 294	16 658	14 124
Fév	16 448	15 450	10 029
Mars	17 375	10 816	12 203
Avril	18 309	6 327	12 095
Mai	17 844	10 998	12 324
Juin	17 158	14 513	13 827
Juil	17 649	13 339	14 874
Août	14 886	13 482	14 264
Sept	17 499	15 721	14 888
Oct	14 524	11 417	14 342
Nov	11 726	10 612	16 944
Déc	13 158	14 884	18 152
Total	195 871	154 217	168 066

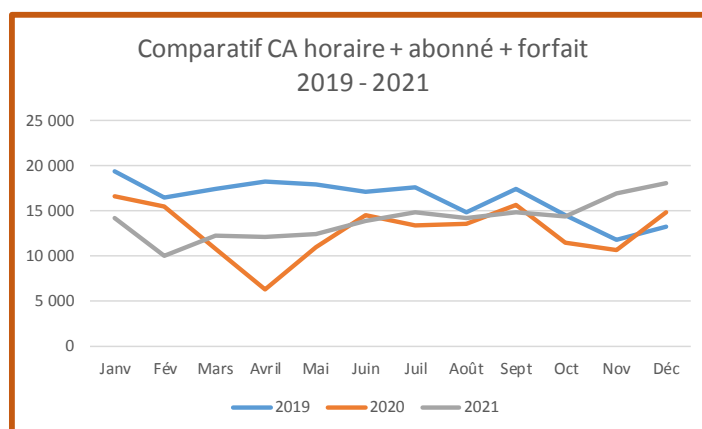

Les recettes reprennent une progression lente mais constante à partir du mois de juillet (travaux terminés en juin 2021).



4. ORGANISATION DE L'EXPLOITATION

4.1 MOYENS HUMAINS

4.1.1. Equipe d'exploitation attachée à la délégation

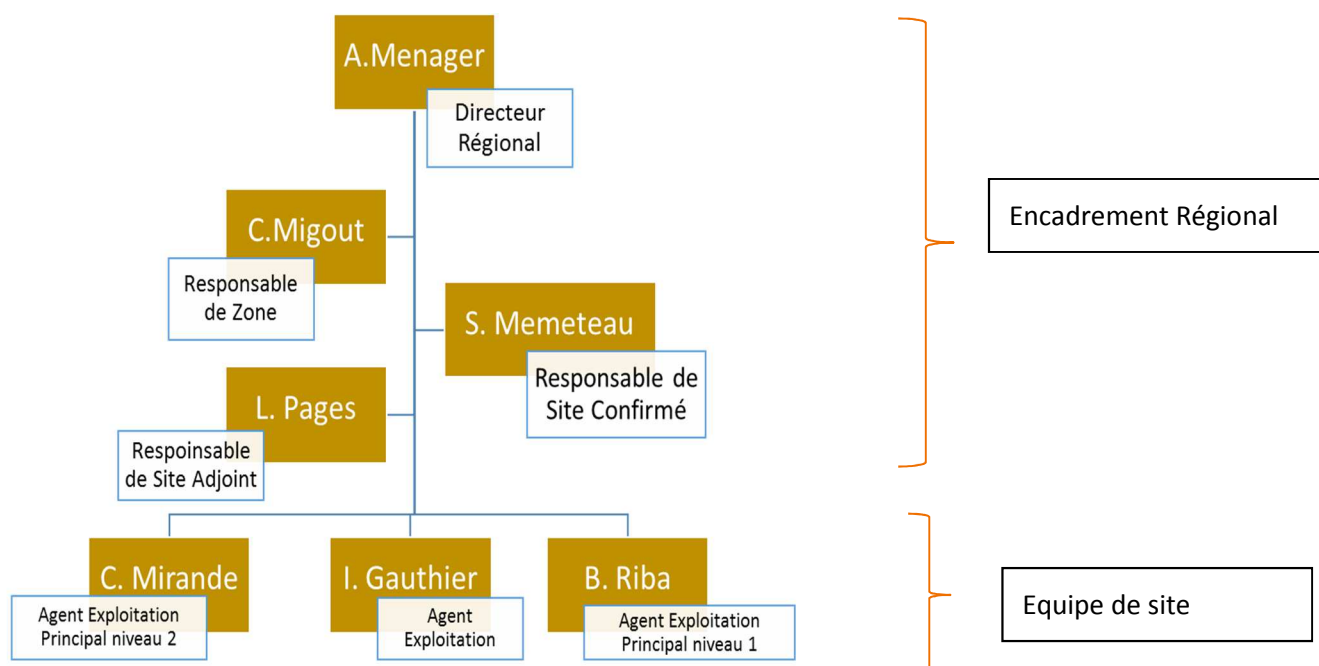

Matricule	Nom usuel	Prénom	Genre	Date de naissance	Entrée dans le Groupe	Ancienneté dans le Groupe	Date de début contrat	Libellé Type de contrat	Convention collec.	Code 1	Classification	Identifiant emploi	Modalité Présence/mois
1001887	RIBA	BRIGITTE	Féminin	1960-03-31	1996-06-01	1996-06-01	2011-01-01	Durée indéterminée	SERVAUTO	ECHELON 7	Employé	AGENT D'EXPLOITATION PRINCIPAL NIV1	60,67
1001918	PAGES	LAURENT	Masculin	1977-07-29	2000-08-01	2000-08-01	2011-01-01	Durée indéterminée	SERVAUTO	ECHELON 1	Agent maître	RESPONSABLE DE SITE ADJOINT(E)	64,95
1014796	MIRANDE	CELINE	Féminin	1969-05-27	2019-01-01	2009-02-14	2019-01-01	Durée indéterminée	SERVAUTO	ECHELON 9	Employé	AGENT D'EXPLOITATION PRINCIPAL NIV2	151,67
1014799	GAUTHIER	MARIA ISABEL	Féminin	1962-09-02	2019-01-01	2019-01-01	2019-01-01	Durée indéterminée	SERVAUTO	ECHELON 3	Employé	AGENT D'EXPLOITATION NIV1	65

Céline MIRANDE, Isabel GAUTHIER et Brigitte RIBA sont les agents présents sur site.

Le bureau de Laurent PAGES, Responsable de sites adjoint, a été localisé sur site et permet un complément de présence pour une réactivité plus grande dans le suivi de l'exploitation et des travaux.

L'ensemble du personnel permettant l'exploitation du site est de 2,2 ETP.



Planning de présence de base :

	AGENT 1				35h	AGENT 2				20h	AGENT 3				20h
Lundi	8:15	13:15	14:30	19:30	10:00					0:00					0:00
Mardi	8:15	13:15			5:00			14:30	19:30	5:00					0:00
Mercredi					0:00	8:15	13:15	14:30	19:30	10:00					0:00
Jeudi	8:15	13:15	14:30	19:30	10:00					0:00					0:00
Vendredi	8:15	13:15	14:30	19:30	10:00					0:00					0:00
Samedi					0:00					0:00	8:15	13:15	14:30	19:30	10:00
Dimanche					0:00					0:00	8:15	13:15			5:00
	Total Semaine				35,00	Total Semaine				15,00	Total Semaine				15,00
Lundi	8:15	13:15	14:30	19:30	10:00					0:00					0:00
Mardi	8:15	13:15			5:00			14:30	19:30	5:00					0:00
Mercredi	8:15	13:15	14:30	19:30	10:00					0:00					0:00
Jeudi	8:15	13:15	14:30	19:30	10:00					0:00					0:00
Vendredi					0:00	8:15	13:15			5:00			14:30	19:30	5:00
Samedi					0:00	8:15	13:15	14:30	19:30	10:00					0:00
Dimanche					0:00	8:15	13:15			5:00					0:00
	Total Semaine				35,00	Total Semaine				25,00	Total Semaine				05,00

Le planning de base ci-dessus a été adapté en fonction des événements et sujets à traiter, pour aboutir au planning ci-dessous après les travaux. Cette organisation permet d'être plus disponible pour les clients entre 12h et 14h, 7 jours sur 7.

	AGENT 1				35h	AGENT 2				20h	AGENT 3				20h
Lundi	8:15			18:15	10:00					0:00					0:00
Mardi	8:15	13:15			5:00			13:15	18:15	5:00					0:00
Mercredi					0:00	8:15			18:15	10:00					0:00
Jeudi	8:15			18:15	10:00					0:00					0:00
Vendredi	8:15			18:15	10:00					0:00					0:00
Samedi					0:00					0:00	8:15			18:15	10:00
Dimanche					0:00					0:00	8:15	13:15			5:00
	Total Semaine				35,00	Total Semaine				15,00	Total Semaine				15,00
Lundi	8:15			18:15	10:00					0:00					0:00
Mardi	8:15	13:15			5:00			13:15	18:15	5:00					0:00
Mercredi	8:15			18:15	10:00					0:00					0:00
Jeudi	8:15			18:15	10:00					0:00					0:00
Vendredi					0:00	8:15	13:15			5:00			13:15	18:15	5:00
Samedi					0:00	8:15			18:15	10:00					0:00
Dimanche					0:00	8:15	13:15			5:00					0:00
	Total Semaine				35,00	Total Semaine				25,00	Total Semaine				05,00

En dehors des heures de présences, le parc est géré à distance par le CPAD (Centre de Pilotage A Distance), centre de télésurveillance EFFIA.



4.1.2 Missions assurées

Le personnel assure les missions suivantes :

- Accueil
- Collectes et encaissements des recettes
- Contrôles d'accès et du stationnement
- Maintenance et entretien

4.1.3 Formations assurées

Afin de garantir un niveau de prestation conforme aux attentes de la collectivité, les agents bénéficient régulièrement, et conformément aux textes en vigueur, d'une remise à niveau de leurs connaissances grâce à des formations réalisées en interne ou en externe.

Tous les agents dédiés à l'exploitation du site ont reçu les formations suivantes :

La formation « sensibilisation incendie », qui inclue la formation EPI (Equipier de première intervention) a pour but d'informer et d'instruire les personnels sur la conduite à tenir en cas de sinistre et à l'utilisation des moyens de secours du parking.

Formation SSI, CO/NO, utilisation de la vidéo surveillance, ...

Information et formation sprinkler (formation continue toujours en cours)

Le personnel EFFIA a accès à la documentation qualité via un site intranet (l'AMPHI) sur lequel sont disponibles l'ensemble des documents permettant d'assurer l'exploitation. Les consignes ont été adaptées pour une lecture rapide et ludique

La formation pour l'habilitation électrique BOBS d'une validité de 3 ans dispensée aux agents d'exploitation, permet d'apporter à nos collaborateurs des connaissances techniques sur les installations électriques et leurs dangers. Cette formation a été réalisée dès le mois de février 2019.

Le nombre de jours de formation sur les nouvelles installations est de 1 journée par agent.

4.2 DEMARCHE QUALITE

La démarche des enquêtes de satisfaction s'inscrit dans le processus Qualité engagé par EFFIA. Une fois par an une enquête de satisfaction est réalisée afin de mesurer le taux de satisfaction de nos clients et recueillir leurs avis sur des services, des outils ... Cette enquête est diffusée par différents canaux (emails, distribution...) pour permettre de couvrir les différents types de clients.

Les résultats sont au paragraphe 6.



4.3 DEMARCHE ENVIRONNEMENTALE

EFFIA a mis en place un système de management environnemental intégré à sa démarche qualité et sécurité basé sur la norme ISO 14001. Sans aller jusqu'à la certification, EFFIA vérifie la conformité de son système de management par le biais des audits internes réalisés par une équipe d'auditeurs formés.

Le système de management environnemental est constitué :

- D'une politique : nos engagements :
 - Améliorer la gestion de nos déchets
 - Réduire nos émissions de gaz à effet de serre
 - Réduire nos consommations en ressources naturelles et nos besoins en énergie
 - Favoriser les achats durables
 - Optimiser et limiter l'utilisation de produits dangereux
- D'un système documentaire et méthodologique ;
- D'un système de surveillance par audit interne;
- D'outils de pilotage ;
- D'une veille réglementaire.

De manière opérationnelle, le personnel EFFIA s'assure du respect des engagements de qualité de service, de sécurité et environnementaux.

MANAGEMENT DE L'ENERGIE

EFFIA a mis en place un système de management énergétique « Citron® ». Cet outil, déployé sur l'intégralité des parcs, permet de suivre et d'analyser la performance énergétique grâce à la collecte de données directement auprès de nos fournisseurs et distributeurs d'énergie. Il sera donc possible de détecter en temps réel les anomalies, d'identifier les sites sur lesquels mener des actions d'optimisation et de suivre le retour sur investissement.

CE MANAGEMENT DE L'ENERGIE PERMET :

- La baisse des consommations par l'analyse et les suggestions
- La baisse des coûts par l'adaptation des souscriptions et options tarifaires en fonction de la vie des sites



5. RAPPORT TECHNIQUE

5.1 LA MAINTENANCE

Libellé Parc	Site	RZ	RSC	RS	RSA							
LIBOURNE VILLE	00950	CLAUDE MIGOUT	STEPHANIE MEMETEAU		LAURENT PAGES							
Type d'équipement	Fréquence (en mois)	Date dernière intervention	Date limite de la prochaine intervention *	Date 1	Date 2	Date 3	Date 4	Date 5	Date 6	Date 7	Date 8	Date 9
Alarme incendie	12	10/06/21	10/06/22	23/06/20	10/06/2021							
Climatisation	12	05/11/20	05/11/21	05/11/20								
Colonne sèche	12	10/06/21	10/06/22	01/09/20	10/06/2021							
Déclencheur manuel	12	10/06/21	10/06/22	23/06/20	10/06/2021							
Désenfumage	12	22/12/2021	22/12/2022	22/12/2021								
Détecteur CO/NO	6	08/10/21	08/04/22	11/03/20	08/10/2021							
Détection incendie	12	10/06/21	10/06/22	23/06/20	10/06/2021							
Eclairage de sécurité	12	11/03/20	11/03/21	11/03/20								
Extincteur	12	10/03/21	10/03/22	16/06/20	10/03/2021							
Installation électrique	12	06/07/21	06/07/22	04/02/20	06/07/2021							
Pompe de relevage	12	20/06/19	20/06/20	20/06/19								
SSI	12	10/06/21	10/06/22	23/06/20	10/06/2021							

L'ensemble des opérations de maintenances ont été réalisées à l'exception :

- des pompes de relevages, dont 2 ont été remplacées et sont sous garantie, la 3^{ème} sera révisée en 2022
- de la climatisation (l'entreprise sous-traitante a rencontré des difficultés et est intervenue en 2022),
- de l'éclairage de sécurité : remplacement du contrat par contrôles visuels quotidien jusqu'à fin 2021

Le système d'extinction automatique à eau est entretenu par la société AIRESS depuis avril 2021 et sera intégré dans notre tableau de suivi de maintenance en 2022.

5.2 INVESTISSEMENTS ET TRAVAUX REALISES

Les travaux d'investissements prévus sont ceux de l'appel d'offres et concernent :

- Mise en conformité
- Mise aux normes électriques
- Surveillance et sécurité
- Mise aux normes PMR
- Modernisation et embellissement

Ces travaux ont fait l'objet d'une DACAM (Demande d'Autorisation de Créer, d'Aménager ou de Modifier), ayant reçu un avis favorable par la DDTM (Direction Départementale des Territoires et de la Mer) accessibilité des personnes handicapées le 06/05/2019 et le SDIS33 le 26/06/2019 avec des prescriptions supplémentaires.

Les travaux ont commencés le 16/09/2019 au niveau -3, qui a été neutralisé (interdit au public) pour cela.

Le 24/09/2019 la Ville demande :

- l'interruption des travaux de début décembre à mi-janvier pour laisser la capacité maximum à la clientèle pendant les fêtes.



- L'étude d'une intégration dans les travaux en cours, d'un système automatique d'extinction à eau (sprinkler)

Un point est fait le 06/12/2019 sur l'avancement de cette demande avec :

- Un premier chiffrage
- Une alerte des impacts et risques éventuels pour l'exploitation.

L'accord est donné par la Ville pour la réalisation de ces travaux complémentaires et une nouvelle DACAM (Demande d'Autorisation de Créer, d'Aménager ou de Modifier) est déposée le 24 avril 2020. Un avis favorable est donné par le SDIS le 8 juillet 2020.

Les travaux reprennent le 21/09/2020 pour se terminer le 21 juin 2021 avec une commission communale de sécurité avec avis favorable.

Les investissements engagés depuis 2019 et les amortissements correspondants sont détaillés dans les tableaux ci-dessous :

Suivi amortissements

Compte	Lib. du Compte	Montant
20510000	LOGICIELS INFORMATIQUES	8 795
21450000	AG. & AM. CONSTRUCT SOL AUTRUI	722 386
21540000	MATERIEL ET OUTILLAGE INDUSTRI	53 421
21550000	INSTALLATIONS SPECIFIQUES	27 594
21831000	MATERIEL ET MOBILIER DE BUREAU	2 187
21832000	MATERIEL INFORMATIQUE	10 176
22000045	IM.CONC.-AG&AM CONST/SOL AUTRU	109 703
22000054	IM.CONC.-MAT.& OUTIL. INDUSTRI	210 664
22000055	IM.CONC.-INSTAL. SPECIFIQUES	16 555
Investissements : factures reçues		1 161 481
23180000	IMMO.CORP.EN COURS	98 333
23200000	IMMO.INCORP.EN COURS	1 500
Investissements : commandes non facturées		99 833



Famille	Libellé investissement	Date d'acquisition	Date déb amt cpt	Biens de retour	Montant d'acquisition	Cumul antérieur comptable	Dotation comptable N	Valeur nette cpt fin N	Valeur nette cpt fin contrat	
Autolaveuse	NILFISK AUTOLAVEUSE BA 851/NILFISK	31/01/2019	31/01/2019	oui	11 397	4 371	2 279	4 746	-	
	NILFISK COMPL CDE AUTOLAVEUSE/ALIENOR INGENIERIE	31/01/2019	31/01/2019	oui	457	175	91	190	-	
Autres matériels de péage	DESIGNA FRANCE - Commande complémentaire Travaux de péage	28/05/2021	28/05/2021	oui	24 214	-	2 892	21 322	-	
	DESIGNA FRANCE - Horloges Commandes Portes Escaliers	23/08/2021	23/08/2021	oui	1 250	-	90	1 160	-	
Autres matériels industriels	ENGIE REMPLACEMENT POMPES DE RELEV/RICOH FRANCE	21/08/2019	21/08/2019	oui	4 701	1 283	940	2 478	-	
Autres matériels informatiques > 500 €	ECONOCOM ELITEDESK 750 G3/ECONOCOM PRODUCTS & SOLUTIONS	28/11/2018	01/01/2019	oui	996	398	199	398	-	
Borne d'entrée et de sortie	Contrôle technique de construction CTC Travaux	09/04/2020	09/04/2020	oui	347	33	45	269	-	
		11/05/2020	11/05/2020	oui	347	29	45	272	-	
	Etudes sprinklage	25/05/2020	25/05/2020	oui	750	60	99	592	-	
	Renouvellement équipement de péage	31/08/2020	31/08/2020	oui	16 017	736	2 183	13 098	-	
Cablage et électricité	AIRESS - Cablage et électricité	31/05/2021	31/05/2021	oui	1 620	-	126	1 494	-	
	CHATENET - Installation GSM	19/10/2021	19/10/2021	oui	23 760	-	669	23 092	-	
	DESIGNA FRANCE - Ligne téléphonique : de la tête vers l'accueil	14/06/2021	14/06/2021	oui	2 055	-	150	1 905	-	
	Lot Electricité	01/01/2021	01/01/2021	oui	119 554	-	17 079	102 475	-	
	SOCOTEC EQUIPEMENTS - Vérif de la continuité radio électrique parking 3 nive	12/05/2021	12/05/2021	oui	3 520	-	295	3 225	-	
	SPIE INDUSTRIE & TERTIAIRE - Cablage et électricité	23/09/2021	23/09/2021	oui	1 359	-	51	1 308	-	
	SPIE INDUSTRIE & TERTIAIRE - Lot Electricité	24/02/2021	24/02/2021	oui	41 342	-	4 486	36 855	-	
			25/03/2021	25/03/2021	oui	37 459	-	3 723	33 736	-
			26/04/2021	26/04/2021	oui	38 195	-	3 404	34 791	-
		SPIE LOT ELECTRICITE	01/01/2020	01/01/2020	oui	68 344	8 543	8 543	51 258	-
	YERRES ELECTRICITE SERVICES - Câblage et raccordement équipement Mios et	28/02/2021	28/02/2021	oui	4 312	-	463	3 849	-	
Climatisation	ENGIE REMPLACEMENT DE LA CLIM/PRODUCTI	16/05/2019	16/05/2019	oui	4 613	891	532	3 191	-	
	Travaux de CVC	01/01/2020	01/01/2020	oui	9 617	1 202	1 202	7 213	-	
		19/05/2020	19/05/2020	oui	23 271	1 899	3 053	18 319	-	
Contrôle d'accès	ALIENOR BUREAU D'ETUDE/JPG	25/05/2019	25/05/2019	oui	5 810	1 054	679	4 076	-	
	ALIENOR BUREAU D'ETUDE	01/01/2020	01/01/2020	oui	10 893	1 362	1 362	8 170	-	
		27/01/2020	27/01/2020	oui	2 266	265	286	1 715	-	
	ALIENOR BUREAU D'ETUDE SIT 5/EUROFEU SERVICES	31/07/2019	31/07/2019	oui	2 179	364	259	1 556	-	
	ALIENOR BUREAU D'ETUDE/ALIENOR INGENIERIE	25/01/2019	25/01/2019	oui	18 592	3 854	2 105	12 633	-	
		28/02/2019	28/02/2019	oui	11 900	2 379	1 360	8 161	-	
		25/08/2019	25/08/2019	oui	871	141	104	626	-	
	ALIENOR BUREAU D'ETUDE/ENGIE INEO	25/06/2019	25/06/2019	oui	7 117	1 244	839	5 035	-	
	ALIENOR INGENIERIE - Etudes et recherches sur construction (INVEST)	01/01/2021	01/01/2021	oui	871	-	124	747	-	
		25/01/2021	25/01/2021	oui	4 619	-	544	4 075	-	
		19/02/2021	19/02/2021	oui	1 392	-	153	1 239	-	
		20/04/2021	20/04/2021	oui	3 486	-	317	3 169	-	
	APAVE MISSION CONTROLE TECHNIQUE	01/01/2020	01/01/2020	oui	693	87	87	520	-	
		31/01/2020	31/01/2020	oui	347	40	44	263	-	
		26/02/2020	26/02/2020	oui	347	37	44	265	-	
		12/03/2020	12/03/2020	oui	347	36	44	266	-	
	APAVE MISSION CONTROLE TECHNIQUE/APAVE SUD EUROPE SAS	17/09/2019	17/09/2019	oui	1 386	217	167	1 002	-	
	APAVE SUD EUROPE SAS - Contrôle technique de construction CTC Travaux	01/01/2021	01/01/2021	oui	347	-	43	303	-	
		23/07/2021	23/07/2021	oui	462	-	28	434	-	
	APAVE SUD EUROPE SAS - Etudes et recherches sur construction	28/04/2021	28/04/2021	oui	780	-	69	711	-	
		07/05/2021	07/05/2021	oui	780	-	67	713	-	
		04/06/2021	04/06/2021	oui	780	-	60	721	-	
	BCMO - Mission CSPS	05/05/2021	05/05/2021	oui	2 850	-	246	2 604	-	
	BCMO MISSION SPS	01/01/2020	01/01/2020	oui	650	81	81	488	-	
	DESIGNA BOUCLES MOTOS/DESIGNA FRANCE	15/07/2019	15/07/2019	oui	2 385	406	283	1 696	-	
	DESIGNA MATERIE DE PEAGE/AXIMA CONCEPT	09/04/2019	09/04/2019	oui	47 752	9 137	5 516	33 099	-	
	DESIGNA MATERIEL DE PEAGE/ALIENOR INGENIERIE	10/09/2019	10/09/2019	oui	20 321	3 213	2 444	14 664	-	
	DESIGNA MATERIEL DE PEAGE/DESIGNA FRANCE	11/06/2019	11/06/2019	oui	51 856	9 217	6 091	36 548	-	
	Doublem annulation - APAVE SUD EUROPE SAS - Etudes et recherches sur cons	23/07/2021	23/07/2021	oui	-	-	-	-	-	
	Etudes et recherches sur construction (INVEST)	25/09/2020	25/09/2020	oui	2 300	85	316	1 898	-	
	24/11/2020	24/11/2020	oui	1 511	22	213	1 276	-		
	01/01/2021	01/01/2021	oui	2 813	-	402	2 411	-		
PRODUCTION IMMO 2019/PRODUCTI	18/12/2019	18/12/2019	oui	17 946	2 454	2 213	13 279	-		
PRODUCTION IMMOBILISEE 2018/DESIGNA FRANCE	31/12/2018	01/01/2019	oui	5 910	1 182	591	4 137	-		
PRODUCTION IMMO 2021 -Liboume DSP / construction équipement	10/12/2021	10/12/2021	oui	22 782	-	194	22 588	-		



Famille	Libellé investissement	Date d'acquisition	Date déb amt cpt	Biens de retour	Montant d'acquisition	Cumul antérieur comptable	Dotation comptable N	Valeur nette cpt fin N	Valeur nette cpt fin contrat	
Installation réseau incendie et extincteurs	AIRESS - Travaux de Sprinklage	26/03/2021	26/03/2021	oui	75 147	-	7 446	67 701	-	
	BOUTANG MISSION COORD SSI	02/03/2020	02/03/2020	oui	3 200	341	408	2 450	-	
	Etudes sprinklage		28/02/2020	28/02/2020	oui	2 200	236	281	1 683	-
			31/03/2020	31/03/2020	oui	3 800	370	490	2 940	-
			23/04/2020	23/04/2020	oui	15 250	1 374	1 982	11 894	-
	EUROFEU POSE EXTINCTEURS/NILFISK	12/03/2019	12/03/2019	oui	659	133	75	450	-	
	Production immobilisée 2020	11/12/2020	11/12/2020	oui	8 024	65	1 137	6 822	-	
	Travaux de Sprinklage		30/09/2020	30/09/2020	oui	39 273	1 379	5 413	32 480	-
		30/11/2020	30/11/2020	oui	65 981	816	9 309	55 855	-	
Interphonie	MIOS SAS - Prestation de mise en service du T9 (MeS)	26/02/2021	26/02/2021	oui	1 570	-	190	1 380	-	
Lecteur de plaque	DESIGNA FRANCE - Pose Plaque Habillage LP+ Démontage ancien lecteur asc\	23/08/2021	23/08/2021	oui	560	-	40	520	-	
Logiciel et développement informatique	INEO SOLUTIONS DIGITALES - Installation CPAD Libourne sur la supervision	01/01/2021	01/01/2021	oui	6 050	-	2 017	4 033	-	
		25/02/2021	25/02/2021	oui	2 745	-	777	1 968	-	
Maçonnerie	DEMATHIEU BARD CONSTRUCTION - Installation de chantier et gros-oeuvre	01/01/2021	01/01/2021	oui	9 228	-	1 318	7 910	-	
		30/08/2021	30/08/2021	oui	4 100	-	190	3 910	-	
	DEMATHIEU BARD CONSTRUCTION - Installation de chantier et gros-oeuvre	30/01/2021	30/01/2021	oui	12 564	-	1 460	11 104	-	
	DEMATHIEU BARD CONSTRUCTION - Travaux de Maçonnerie	25/10/2021	25/10/2021	oui	6 154	-	160	5 994	-	
	Installation de chantier et gros-oeuvre	27/11/2020	27/11/2020	oui	10 924	148	1 540	9 237	-	
	PHILIPPE BOUTANG - Etudes et recherches sur construction	30/07/2021	30/07/2021	oui	1 400	-	80	1 320	-	
	PHILIPPE BOUTANG - Mission de coordination SSI	05/07/2021	05/07/2021	oui	1 170	-	77	1 093	-	
	PHILIPPE BOUTANG - Mission de coordination SSI	06/03/2021	06/03/2021	oui	3 330	-	402	2 928	-	
Métallerie et serrurerie	AGTHERM OCEAN - Travaux de Métallerie	23/04/2021	23/04/2021	oui	1 387	-	125	1 262	-	
		16/06/2021	16/06/2021	oui	1 189	-	86	1 103	-	
	GRENIER - Travaux de Ferme-portes	02/06/2021	02/06/2021	oui	3 425	-	264	3 162	-	
	GRENIER - Travaux de Serrurerie et Métallerie	06/05/2021	06/05/2021	oui	61 355	-	5 268	56 086	-	
GRENIER - Travaux de Serrurerie et Métallerie (INVEST)		03/06/2021	03/06/2021	oui	4 414	-	338	4 076	-	
Mobilier de bureau > 500 €	JPG MOBILIER DE BUREAU/DESIGNA FRANCE	18/07/2019	18/07/2019	oui	550	93	65	391	-	
	RICOH PHOTOCOPIEUR MP C2504 COLOUR/ALIENOR INGENIERIE	24/01/2019	24/01/2019	oui	1 638	634	328	676	-	
Peinture	ALLIANCE MULTI SERVICES - Travaux de Peinture	13/09/2021	13/09/2021	oui	10 674	-	441	10 233	-	
		25/03/2021	25/03/2021	oui	35 559	-	4 057	31 503	-	
		25/03/2021	25/03/2021	oui	4 494	-	513	3 981	-	
Plomberie	AGTHERM OCEAN - Travaux de CVC	22/02/2021	22/02/2021	oui	9 858	-	1 076	8 782	-	
		31/03/2021	31/03/2021	oui	29 686	-	2 894	26 792	-	
		AIRESS - Travaux de Sprinklage	15/07/2021	15/07/2021	oui	9 600	-	599	9 001	-
Serveur informatique	MIOS MATERIEL RESEAU CPAD	31/01/2020	31/01/2020	oui	2 754	506	551	1 698	-	
		29/02/2020	29/02/2020	oui	6 426	1 081	1 285	4 060	-	
Signalétique	ALLIANCE MULTI SERVICES - Lot signalétique statique	27/04/2021	27/04/2021	oui	19 026	-	2 596	16 430	-	
Total					1 161 481	63 674	134 410	963 397	-	

6. ACTIONS COMMERCIALES

6.1 SERVICES PERMANENTS

Certains services permanents proposés par EFFIA seront déployés courant 2022 tels que ambiance sonore, prêt de parapluie, démarreur de batterie, gonfleur de pneus, chariot de courses.

6.2 ENQUETE DE SATISFACTION

Suite à des problèmes de ressources, aucune enquête de satisfaction n'a été réalisée sur le parking de Libourne en 2021.



6.3 ENQUETE CLIENT MYSTERE

RESULTATS DES FONDAMENTAUX

PARKING : LIBOURNE VILLE CODE PARC : 00950

EVALUATION GENERALE DU PARKING 85 %

NOTE OBTENUE DERNIERE ENQUETE :



Orphée - Visites Mystère dans les parkings EFFIA - Décembre 2021

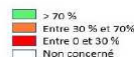

4

Les travaux étant terminés dans le parking, l'enquête fait ressortir l'état des plafonds des escaliers ainsi que les coulures permanentes sur les murs. Ces problématiques sont caractéristiques des cages d'escaliers à ciel ouvert.

6.4 RECLAMATIONS / SUGGESTIONS CLIENTS

Libellé Parc	Motif	janv-21	févr-21	mars-21	avr-21	mai-21	juin-21	juil-21	Aout 2021	sept-21	oct-21	nov-21	déc-21	déc-21	Total
LIBOURNE VILLE	INF-Tarifs sur site / Forfait	0	1	1	0	0	1	0	0	0	1	0	1	0	5
	INF-Opérations spéciales	0	1	0	0	0	0	0	0	0	0	0	0	0	1
	INF-Accessibilité	0	0	0	0	0	0	0	0	0	1	0	0	0	1
	INF-Suivi des remboursements DG	0	0	0	1	1	0	1	0	0	0	0	0	0	3
	INF-Modification mode de paiement	1	0	1	0	0	0	0	0	0	0	0	0	0	2
	INF-Paiement CB	0	1	0	0	0	0	0	0	0	0	0	0	0	1
	INF-Aide à la commande	0	0	0	0	0	0	1	0	0	0	0	0	0	1
	INF-Modification / Annulation Réservation	0	0	0	0	0	0	0	0	0	0	1	0	0	1
	INF-Accès aux factures	0	0	0	0	0	1	0	0	0	0	0	0	0	1
	INF-Explication de facture	0	1	0	0	0	0	2	0	0	0	0	1	0	4
	INF-Duplicata Facture Abonnement	2	4	0	0	2	1	0	0	1	0	0	2	0	12
	INF-Duplicata Facture Horaire	0	0	0	0	1	1	1	0	1	1	0	3	0	8
	INF-Tarifs Abonnement	0	1	2	1	1	0	1	4	1	1	0	0	0	12
	INF-Conditions utilisation Abo	0	0	0	1	0	0	0	0	0	0	0	0	0	1
	INF-Suivi de souscription en ligne	0	0	0	0	0	0	0	0	0	0	2	5	0	7
	INF-Validation contrat Effia.com	0	0	0	0	0	0	1	1	2	1	6	12	0	23
	INF-Aide à la souscription en ligne	0	1	0	0	0	0	1	0	1	1	0	0	0	4
	INF-Abonnement voirie	0	0	0	0	0	0	1	0	0	0	0	0	0	1
	INF-Nouveau devis	0	0	0	0	0	0	1	0	0	1	0	0	0	2
	INF-Résiliation	0	0	0	0	1	4	2	3	4	0	0	3	0	17
	INF-Changement de souscripteur	2	0	0	0	0	0	0	0	0	0	0	0	0	2
	INF-Retractation	0	0	0	0	0	0	0	0	0	0	0	1	0	1
	INF-Badge non remis	2	0	0	0	0	1	0	0	1	0	0	1	0	5
	INF-Badge perdu	0	0	0	0	0	2	0	0	0	0	0	0	0	2
	INF-Retour badge Clients	0	0	0	0	0	0	0	0	1	0	0	0	0	1
	INF-Relance reçue - Impayé	1	1	0	0	0	0	0	0	0	0	0	0	0	2
	INF- Résiliation impayé CGV	0	0	0	0	0	0	0	0	0	0	0	4	0	4
	INF-REMERCIEMENTS	0	0	0	0	0	0	0	0	0	0	0	1	0	1
	INF-Objets perdus	1	0	0	0	0	0	0	0	0	0	0	0	0	1
	REC-Comportement du personnel	0	0	0	0	0	0	0	0	1	0	0	0	0	1
REC-Facturation	0	0	0	0	0	0	0	0	0	0	0	1	0	1	
REC-Dysfonctionnement code d'accès	0	0	0	0	0	0	0	0	0	0	0	1	0	1	
REC-Souscription Effia.com	0	0	0	0	0	0	0	0	0	2	0	0	0	2	
REC-Augmentation tarifaire	0	0	0	0	0	0	1	0	0	0	0	0	0	1	
Total Nombre de demandes		9	11	4	3	6	11	13	8	13	9	9	36	0	132



7. RELATIONS AVEC LE DONNEUR D'ORDRE

7.1 SYNTHÈSE DES PRINCIPAUX ÉCHANGES

Les principaux sujets ont fait l'objet d'échanges et de réunions tout au long de l'année 2021 pour établir les avenants permettant leurs mise en œuvre.

7.2 ÉVOLUTION CONTRACTUELLES

Les points suivants ont été présentés au conseil municipal de décembre avec les avenants correspondants signés en 2022 :

- Consommation électrique du marché : identification de la consommation à prendre en compte par la ville depuis le début de la DSP avec recherche et mise en place d'une solution pérenne jusqu'à la fin de la DSP,
- Nombre de places : comptage contradictoire définitif du nombre de places du parking
- Impôts et taxes : montant taxe foncière
- Carte à décompte : création d'un support
- Impact COVID

7.3 PROPOSITIONS D'AMÉLIORATIONS

Les premières actions depuis 2019 ont permis d'identifier des pistes de solutions notamment pour 1 SDF présent en permanence au niveau -1. Ce même SDF a occupé en 2021 un local au niveau -3 et a fait l'objet d'une procédure d'expulsion

Ces actions sont menées conjointement avec les services de la Mairie (Lien) les élus et la Police Municipale et seront poursuivies.

Maintien des actions de prévention vis-à-vis des clients (jeunes scolaires essentiellement) qui utilisent le parking comme un skate-park en mettant en péril la sécurité des clients et les installations et équipements de sécurité (extincteurs, porte coupe-feu, ...).



ANNEXE 1

Attestation de paiement de prime d'assurance pour l'exercice 2021

Et

Attestation de déclaration de sinistre



ATTESTATION DE PAIEMENT DE PRIME D'ASSURANCE

Nous soussignés AON France 31-35, rue de la Fédération 75717 PARIS CEDEX 15, certifions que la filiale :

**EFFIA SAS
20 RUE HECTOR MALOT
75012 PARIS
FRANCE**

S'est acquitté de l'ensemble de ses primes d'assurance dues pour la période du 1er janvier 2021 au 31 décembre 2021 (24H00) au titre des polices d'assurance « Dommages » et « Responsabilité Civile Générale ».

LA PRESENTE ATTESTATION EST DELIVREE POUR SERVIR ET VALOIR CE QUE DE DROIT ET NE PEUT ENGAGER LA COMPAGNIE EN DEHORS DES LIMITES PRECISEES PAR LES CLAUSES ET CONDITIONS DU CONTRAT AUXQUELLES ELLE SE REFERE.

Fait à Paris, le 08 avril 2021

AON France
31-35, rue de la Fédération
75717 Paris Cedex 15
Tél : +33 (0)1 47 83 11 10 - Fax : +33 (0)1 47 83 11 11

**ATTESTATION D'ASSURANCE**

XL Insurance Company SE, venant aux droits d'AXA CS, , 61 rue Mstislav Rostropovitch 75017 Paris, France, enregistrée au RCS de Paris sous le numéro 419 408 927, succursale française de XL Insurance Company SE, une société européenne au capital de 259 156 875 euros, domiciliée 8 St. Stephen's Green, D02 VK30, Dublin 2, Irlande sous le numéro 641686, compagnie d'assurance autorisée et contrôlée par la Central Bank of Ireland.

atteste

Tant pour notre compte que pour celui des autres sociétés ayant la qualité d'assureur dans le contrat visé ci-dessous,

Que : KEOLIS
Pour le compte d'EFFIA SAS
20 rue Le Peletier
75009 PARIS

Est titulaire d'un contrat d'assurance «Tous risques Sauf » FR00020467PR

Qu'il a souscrit tant pour son compte que pour celui notamment de sa filiale DSP LIBOURNE

Nous déclarons par ailleurs que, depuis le 1/01/2019 correspondant à la date d'effet du contrat précité – jusqu'à ce jour, à notre connaissance

Aucun sinistre n'a été déclaré donnant lieu au versement d'une indemnité en application de l'article L 125-2 ou de l'article L 128-2 du code français des assurances.

Il est précisé, s'agissant de cette déclaration que, d'une part, la présente attestation est délivrée sans préjudice des déclarations de sinistres qui pourraient intervenir postérieurement à sa date d'émission figurant ci-dessous, d'autre part, cette attestation n'a pas pour objet de satisfaire aux obligations du vendeur telles qu'elles découlent des dispositions du paragraphe IV de l'article L 125-5 du code français de l'environnement.

Cette attestation constitue une présomption d'assurance et ne saurait engager l'assureur au-delà des limites du contrat auquel elle se réfère.

Fait à Paris, le 22/06/22



XL Insurance

XL INSURANCE COMPANY SE
SUCURSALLE FRANÇAISE
61 RUE MESTISLAV ROSTROPOVITCH - 75017 PARIS
RCS PARIS 419 408 927
TVA INTRACOM. 3 117 8784017 0000 - 0000000000
RÉPUBLIQUE FRANÇAISE - DÉPARTEMENT DE SEINE-SAINT-DENIS

XL Insurance Company SE
61 rue Mstislav Rostropovitch, 75017 Paris, France

XL Insurance Company SE, venant aux droits d'AXA CS, au capital de 259 156 875 euros, domiciliée 8 St. Stephen's Green, Dublin 2, Irlande sous le numéro 641686, compagnie d'assurance autorisée et contrôlée par la Central Bank of Ireland.
XL Insurance Company SE, Succursale Française - 61 rue Mstislav Rostropovitch, 75017 Paris, France, enregistrée au RCS de Paris sous le numéro 419 408 927 - 33001753888
Directors: P. R. Bredemond (FR), J. B. Maréchal (FR), C. A. C. Ignatowski (FR), S. P. Joseph (FR), T. S. Gaffney, P. Wilson (FR)



ANNEXE 2
Avenant 3 : grille tarifaire



DELEGATION DE SERVICE PUBLIC

Avenant n° 3

au contrat de la délégation de service public pour
LA GESTION DU PARC DE STATIONNEMENT SOUTERRAIN



ENTRE

- La commune de Libourne, représentée par Monsieur le Maire, Philippe BUISSON, habilité à la présente par délibération n° 21-06 160 du Conseil Municipal en date du 29 juin 2021 ci-après, dénommé la « Ville » ou « Ville de Libourne »,

d'une part,

ET

- La Société EFFIA STATIONNEMENT, ayant son siège social au 20 rue Le Peletier – 75 009 Paris enregistrée au Registre du commerce et des sociétés de Paris sous le numéro 435 272 596, représentée par Monsieur Arnaud MENAGER, dûment habilité à cet effet,

ci-après, dénommée le « Déléataire »,

d'autre part.

- Et ensemble dénommées, « les Parties ».

Exposé préalable,

Par convention de délégation de service public signé le 20 novembre 2018 la société Effia Stationnement est titulaire d'une délégation du service public pour la gestion du parc de stationnement souterrain de la ville de Libourne depuis le 1^{er} janvier 2019.

Dans le cadre de l'exécution du contrat, la société EFFIA STATIONNEMENT délégataire au titre du contrat a demandé à La Ville de Libourne, au motif de prendre en compte la réalisation des travaux d'amélioration du service rendus aux usagers, de revoir la grille tarifaire.

Ceci étant exposé, les parties ont convenu ce qui suit :

2



Article 1 : Objet

L'avenant n°3 a pour objet la modification de l'annexe 4 (grille tarifaire).

Article 2 : Portée

Toutes les clauses du contrat, y compris ses annexes, qui ne sont pas modifiées par le présent avenant demeurent applicables de plein droit.

Fait à Libourne le 08 JUN. 2021

En deux exemplaires originaux,

Le Maire
Pour le Maire
l'adjoint délégué
aux finances, à l'évaluation et aux modes de
gestion des services publics locaux
représentant du pouvoir adjudicateur

Denis SIRDEY

Effia Stationnement

EFFIA STATIONNEMENT
Direction Régionale Ouest
2 Av. Prof. Alexandre Mikowski
37170 Chambrey les Tours
Tél : 02 47 32 94 80
SIREN : 435 272 596

MENAGER Arnaud
Directeur Régional Ouest

3



Envoyé en préfecture le 02/07/2021
Révisé en préfecture le 08/07/2021
Affiché le 
ID : 033-013302433-20210630-D_31_06_160-DE

P

TARIFS 2021

Libourne Hôtel de Ville

TARIFS HORAIRES

15 min	0,50 €	06 h 30	7,30 €
30 min	0,70 €	06 h 45	7,50 €
45 min	0,90 €	07 h 00	7,70 €
01 h 00	1,10 €	07 h 15	7,90 €
01 h 15	1,60 €	07 h 30	8,20 €
01 h 30	1,80 €	07 h 45	8,40 €
01 h 45	2,00 €	08 h 00	8,60 €
02 h 00	2,20 €	08 h 15	8,80 €
02 h 15	2,60 €	08 h 30	9,00 €
02 h 30	2,90 €	08 h 45	9,20 €
02 h 45	3,10 €	09 h 00	9,40 €
03 h 00	3,30 €	09 h 15	9,60 €
03 h 15	3,70 €	09 h 30	9,80 €
03 h 30	4,00 €	09 h 45	10,00 €
03 h 45	4,20 €	10 h 00	10,20 €
04 h 00	4,40 €	10 h 15	10,40 €
04 h 15	4,90 €	10 h 30	10,60 €
04 h 30	5,20 €	10 h 45	10,80 €
04 h 45	5,40 €	11 h 00	11,00 €
05 h 00	5,60 €	11 h 15	11,30 €
05 h 15	6,00 €	11 h 30	11,50 €
05 h 30	6,20 €	11 h 45	11,70 €
05 h 45	6,40 €	12 h 00	11,90 €
06 h 00	6,60 €	24 h 00	11,90 €
06 h 15	7,00 €	Par 12h, supp	6,20 €

Toute tranche tarifaire horaire commencée est due intégralement.
Ticket-péage : tarif appliqué en fonction des relevés de présence effectués par EFFIA.

MODES DE PAIEMENT



Espèces

Paiement
par CB

FORFAITS VOITURES

6 jours *	24,30 €
1 mois *	55,00 €
3 mois *	146,00 €
Nuit et dimanche mensuel **	11,10 €
Nuit et dimanche trimestriel **	33,30 €

* Le dépassement des forfaits est facturé par tranche de 12h supplémentaires.
** Forfait nuit et dimanche : du lundi au samedi de 00h à 06h et le dimanche.

ABONNEMENTS VOITURES *

Abonnement annuel 7 J / 7 - 24 H - 24	557,40 €
Abonnement annuel nuit et dimanche	114,00 €

* Souscription à un Abonnement (1 an minimum) à l'accueil du parking ou par téléphone : 0 825 888 826 (0,15€/min).

** Tarifs soumis à conditions et sous réserve de places disponibles.

TARIFS MOTOS

Forfait 6 jours *	11,10 €
Forfait 1 mois *	28,50 €
Forfait 3 mois *	72,00 €
Abonnement annuel 7 J / 7 - 24 H / 24 **	279,00 €

* Le dépassement des forfaits est facturé par tranche de 12h supplémentaires.

** Souscription à un Abonnement (1 an minimum) à l'accueil du parking ou par téléphone : 0 825 888 826 (0,15€/min).

POUR PLUS DE CONFORT



Vidéoprotection

RENSEIGNEMENTS

PARKING LIBOURNE HÔTEL DE VILLE :
Place Abel Surchamp - 33 500 Libourne
Tél. : 05 57 51 29 52

Parking ouvert 7j/7 et 24h/24

BUREAU D'ACCUEIL : ouvert du lundi au samedi de
8h15 à 13h15 / 14h30 à 19h30 et le dimanche de
8h30 à 13h30.



www.effia.com



ANNEXE 3
Avenant 4 : indemnité d'imprévision



CONTRAT

DELEGATION DE SERVICE PUBLIC

Ville de Libourne
BP 200
33505 LIBOURNE Cedex

Objet de la délégation de service public :
GESTION DU PARC DE STATIONNEMENT SOUTERRAIN

DSP N° 2018-02

AVENANT N°4

Date de démarrage du contrat : 01/01/2019

Contrat – Avenant n°4

DSP n° 2018-02 pour la gestion du parc de stationnement souterrain - Ville de Libourne

Page 1



ENTRE

- La Ville de Libourne, représentée par Monsieur le Maire, Philippe BUISSON, habilité à la présente par délibération n°21-11-~~.....~~²³², du Conseil Municipal en date du 08 novembre 2021 ci-après, dénommée la « Ville » ou « Ville de Libourne »;

d'une part,

ET

- La Société EFFIA STATIONNEMENT au capital de 2.000.000 €, ayant son siège social au 20 rue Hector Malot – 75009 PARIS enregistrée au Registre du commerce et des sociétés de Paris sous le numéro 435 272 596, représentée par son Directeur Général, Fabrice LEPOUTRE, dûment habilité à cet effet,

ci-après, dénommée le « Délégué »,

d'autre part.

- Et ensemble dénommées, « les Parties ».



PREAMBULE

Par un contrat signé le 20 novembre 2018, la Ville de Libourne a confié à la société EFFIA la gestion et l'exploitation du parc de stationnement souterrain jusqu'au 31 décembre 2028.

L'année 2020 a été marquée par la crise sanitaire liée à la pandémie de COVID 19 d'une ampleur sans précédent. Par décrets¹, le Gouvernement a interdit du 17 mars jusqu'au 11 mai 2020, puis une deuxième fois du 30 octobre 2020 au 15 décembre 2020 (soit 1 mois et 15 jours), le déplacement de toute personne hors de son domicile à l'exception des déplacements pour des motifs impérieux, ce qui s'est traduit par un confinement massif de la population.

Ce double confinement s'insère dans un ensemble de politiques de restrictions de contacts humains et de déplacements en réponse à la pandémie de Covid-19 en France. Diverses mesures de restriction de déplacements et de couvre-feux ont été mises en œuvre en dehors des deux périodes citées, toujours dans l'objectif de limiter les contacts et interactions sociales mais sans paralyser l'économie, les magasins pouvant rester ouverts en dehors de cette période.

La fréquentation du parc de stationnement a donc chuté bien qu'il soit resté ouvert, et cette crise sanitaire COVID-19 a impacté l'équilibre économique du Contrat pour l'année 2020.

L'ordonnance n° 2020-319 du 25 mars 2020, portant diverses mesures d'adaptation des règles de passation, de procédure ou d'exécution des contrats soumis au code de la commande publique et des contrats publics qui n'en relèvent pas pendant la crise sanitaire née de l'épidémie de covid-19, est très restrictive et ne permet aux collectivités de prendre en charge le surcoût généré par la crise sanitaire que dans la mesure où celui-ci représenterait une charge manifestement excessive au regard de la situation financière du concessionnaire.

L'étude des comptes présentés au titre de l'année 2020, fait essentiellement apparaître des économies et une perte de recettes. En ce sens, ces comptes ne permettent pas stricto sensu l'application de l'ordonnance sus visée.

Toutefois, la théorie de l'imprévision est aujourd'hui codifiée au point 4 de l'article L. 6 du Code de la commande publique. Ainsi, cet article dispose que : « Lorsque survient un événement extérieur aux parties, imprévisible et bouleversant temporairement l'équilibre du contrat, le cocontractant, qui en poursuit l'exécution, a droit à une indemnité ».

Etant entendu que le législateur n'a pas convenu, au titre de la crise sanitaire, de supprimer les règles établies afférentes à la gestion aux risques et périls par le concessionnaire, la personne publique ne pourra indemniser le délégataire que si la somme demandée ne constitue pas une libéralité, c'est-à-dire si elle n'est pas disproportionnée par rapport au préjudice subi.

Ainsi, les parties s'accordent sur le niveau du déficit d'exploitation constaté à fin de l'année 2020 et sur les modifications contractuelles ponctuelles jugées nécessaires pour y faire face.

¹ Décrets n°2020-477 du 25 avril 2020 et n° 2020-260 du 16 mars 2020 portant réglementation des déplacements dans le cadre de la lutte contre la propagation du virus covid-19 et décret n° 2020-293 du 23 mars 2020 prescrivant les mesures générales nécessaires pour faire face à l'épidémie de covid-19 dans le cadre de l'état d'urgence sanitaire



Par ailleurs, la Ville de Libourne a également demandé au Délégué de modifier le calendrier de réalisation de son programme de travaux. En effet, la Ville a décidé de faire réaliser par le délégué des travaux supplémentaires pour l'installation d'un réseau d'extinction automatique à eau. Ces travaux ont nécessité l'adaptation des marchés en cours, le dépôt d'un nouveau dossier administratif pour recueillir l'accord du SDIS33 et le calage d'un nouveau planning incluant la mise à disposition de la capacité totale du parking pendant les fêtes de fin d'année, de début décembre à mi-janvier. La fin des travaux a été effective en juin 2021 avec une commission de sécurité avec avis favorable réalisée le 21/06/2021.

Ce décalage de calendrier décidé par la Ville a donc également généré une perte de chiffre d'affaires pour le Délégué en 2020.

Dans ce cadre, la perte de recettes d'exploitation globale subie par le Délégué est estimée à 32 K€, sur l'année 2020, mettant en difficulté l'équilibre économique du contrat.

En conséquence, les Parties se sont rapprochées pour définir conjointement les modalités d'accompagnement mises en œuvre par la Ville au titre de cette année 2020 exceptionnelle.

ARTICLE 1. Versement par la Ville d'une indemnité d'imprévision au titre de 2020

Le déficit d'exploitation constaté sur l'exercice 2020 s'élève à -9 k€ HT, lequel apparait comme directement lié à la crise sanitaire.

Compte-tenu des circonstances exceptionnelles de la crise COVID-19, qui n'étaient nullement prévisibles par les Parties lors de la conclusion du Contrat, la Ville accepte de verser au Délégué une indemnité à hauteur de 9 k€ HT au titre de l'année 2020 pour cause COVID.

Les Parties se rencontreront de nouveau lorsque les comptes clôturés de l'année 2021 seront disponibles afin d'évaluer les éventuels impacts de la crise COVID sur le contrat en vigueur.

Par ailleurs, le manque à gagner lié au décalage du calendrier de travaux demandé par la Ville, est valorisé d'un commun accord entre les Parties à hauteur de -12 k€ au titre de l'année 2020, étant entendu qu'aucune demande complémentaire ne sera faite à ce titre pour l'année 2021.

La Ville accepte donc de verser au Délégué une indemnité d'imprévision de 21 k€ HT au titre de 2020 et des circonstances exceptionnelles auxquelles le Délégué a dû faire face.

Il est précisé que cette indemnité d'imprévision ne rentre pas dans le chiffre d'affaires réel utilisé pour le calcul de la redevance variable due par le Délégué au titre de l'article 29 du Contrat.

La Ville versera cette indemnité d'imprévision au mois de janvier 2022.



ARTICLE 2. Modalités d'imputation comptable de cette indemnité d'imprévision au titre de 2020

Les comptes 2020 du Déléguataire sont d'ores et déjà clôturés à la date de signature du présent avenant, sans prise en compte de cette indemnité d'imprévision validée par le présent avenant.

Les Parties actent donc de la prise en compte sur l'exercice 2021 de la totalité de cette indemnité d'imprévision à hauteur de 21 k€ HT et non assujettie à la TVA au titre de 2020. Par conséquent, les comptes 2020 restent inchangés et les comptes 2021 seront imputés de + 21 k€ HT pour prendre en compte cette indemnité exceptionnelle accordée par la Ville au titre de 2020.

ARTICLE 3. AUTRES DISPOSITIONS

Les stipulations du présent avenant prévalent sur toutes les stipulations contraires du contrat initial. Toutes les autres dispositions du contrat initial non modifiées par le présent avenant demeurent inchangées.

ARTICLE 4. PRISE D'EFFET DE L'AVENANT

Les dispositions du présent avenant entrent en vigueur à compter de sa notification.

Le 15/11/21, à Libourne

Monsieur le Maire,



Le _____ à _____

Le Déléguataire



Annexe 4

Procès-verbal de la commission de sécurité du 21/06/2021



Commission Communale de Sécurité

REPUBLIQUE FRANCAISE
Liberté – Egalité - Fraternité

Commission Communale de Sécurité de la Ville de LIBOURNE

(Décret n° 95-260 du 8 mars 1995,

modifié par les décrets du 31 mai 1997, du 17 février 2004, du 30 août 2006,

du 31 octobre 2014, du 05 septembre 2016, du 04 octobre 2016).

Arrêté de Monsieur le Maire de Libourne, en date du 26 Mai 2020, nommant les membres de la Commission Communale de Sécurité de la ville de Libourne.

ETABLISSEMENT RECEVANT DU PUBLIC

TYPE PS

CAPACITE $250 < \zeta \leq 1000$

PROCES-VERBAL de la VISITE du lundi 21 Juin 2021

I – PRESENTATION GENERALE

**IDENTIFICATION de L'ETABLISSEMENT VISITE :**

- **Nom ou raison sociale** : « **PARC DE STATIONNEMENT COUVERT Abel SURCHAMP** »
- **Numéro d'établissement SDIS** : **E 243 – 00 233-000-0**
 - **Adresse** : **N°42, Place Abel SURCHAMP 33 500 LIBOURNE**
 - **Téléphone** : **01 44 75 18 78 Plateforme**

 - **Propriétaire** : **VILLE DE LIBOURNE**
 - **Exploitant** : **EFFIA**
 - **DIRECTEUR** : **Monsieur Claude MIGOUT**
 - **Responsable de sécurité** : **Monsieur Claude MIGOUT**

 - **Date de construction** : **1973**
 - **Date de l'arrêté d'ouverture** : **1973**
 - **Date d'ouverture** : **1973**
 - **Sous-Commission Technique** : **AT N°033 243 15 F 0197**
 - **AT N°033 243 20 F0027 (complément du schéma de mise en sécurité)**

DESCRIPTION SOMMAIRE DE L'ETABLISSEMENT :

Il s'agit d'un parc de stationnement, ouvert au public 24h/24, construit en 1973, ayant fait l'objet d'une première phase travaux, réceptionnée le 17/10/2016.

L'établissement est en relation fonctionnelle avec le marché couvert.

Le stationnement est réparti sur 3 niveaux en sous-sol, d'une capacité d'accueil de moins de 300 véhicules:

- R – 3 :
 - 99 places de stationnement, avec une pompe de relevage, 2 cages d'escaliers + SAS
- +
- colonnes sèches et local sprinkler.
- R – 2 :
 - 96 places de stationnement
 - 2 cages d'escaliers + SAS + colonnes sèches + pompe de relevage

- R – 1 :
 - 82 places de stationnement, dont 6 pour PMR
 - 2 cages d'escaliers + SAS + colonnes sèches
 - 1 zone bureaux d'accueil du public et d'exploitation du parking (3 bureaux)
 - 1 vestiaire personnel- deux zones encaissements
 - 1 local TGBT



1 local d'entretien
 1 local groupe électrogène
 1 bloc sanitaires publics, contrôlé par le personnel 1 circulation d'accès ascenseur
 « vers le
 Marché couvert », la salle des fêtes et le 2^e étage occupé par le service d'hygiène de
 la
 Mairie de Libourne. Et un local pour la police municipal.

En 2018,, la ville de Libourne a lancé un nouvel appel d'offre pour la délégation de service public du parc.

Le 1^{er} Janvier 2019, la Société EFFIA remplaçait la Société INDIGO.

La ville de Libourne , décidait de compléter le schéma directeur de mise en sécurité, commencé en 2016 et en mai 2019, confiait à la Société EFFIA, délégataire, la mise en place de l'extinction automatique à eau, non prévue initialement dans le programme de 2016.

MODE DE CLASSEMENT :

Niveaux Locaux	ARTICLES DE REFERENCE	MODE DE CALCUL	SURFACE	NOMBRE DE VL
NIVEAU R – 3 parking	PS2	1 VL par emplacement	2486 m ²	99
NIVEAU R – 2 parking	PS 2	1 VL par emplacement	2486 m ²	96
NIVEAU R – 1 parking	PS 2	1 VL par emplacement	2392 m ²	82
TOTAL				277

Pas de bornes de recharges électrique ni de station de lavage.

CLASSEMENT :

Type (s)	PRINCIPAL	PS
	Secondaire	-
CAPACITE	250 < Ç ≤ 1000	



DEFENSE INCENDIE :

La défense incendie est assurée par sprinklage d'une densité sur zone voiture de 5l/minimum/m².

La densité sur les locaux est de 7,5 l/minimum/m².

L'alimentation en eau du réseau ville est assurée au N-3 par un surpresseur.

938 têtes de sprinklers sont installées (places, circulation locaux)

Le désenfumage est assuré par ventilateurs et extracteurs pour chaque niveau, couplés au SSI. (600 M3/h)

La détection incendie est partielle (locaux et portes DAS)

les caméras surveillent les allées de circulations avec écrans au local exploitation et au CPAD

l'alarme intrusion est uniquement sur le local exploitation

Un défibrillateur cardiaque est présent

OBJET DE LA VISITE :

La visite porte sur la réception des travaux et sur la totalité de l'établissement dans le cadre de la visite périodique. (Article R 123-45) AT 243 20 F 0027 du 08/07/2020.

Périodicité (article GE 4) : périodicité 5 ans

REGLEMENTATION APPLICABLE :

Code de la construction et de l'habitation (article R 123-1 à R 123-55).

Décret du 8 mars 1995 modifié par les décrets du 31 mai 1997 et du 30 août 2006 relatif à la C.C.D.S.A. et circulaires d'application des 22 juin 1995 et 21 décembre 2006.

Arrêté du 25 juin 1980 modifié relatif à la sécurité incendie dans les E.R.P. (dispositions générales).

Arrêtés du 9 mai 2006 portant dispositions particulières applicables aux Ets des **type PS + guide PS de janvier 2018**

Arrêté préfectoral du 29 novembre 1995 portant création d'une commission de sécurité de la ville de Libourne et **modifié par arrêté du 5 mars 2007 et du 3 octobre 2011.**

RAPPEL REGLEMENTAIRE :

avis de la CCS de juillet 2012 et guide PS de 2018



La surveillance à distance par un centre de pilotage est acceptable si les conditions suivantes sont respectées simultanément :

- Détection incendie généralisée (SSI de catégorie A) dans les parcs ;
- Ouverture des issues suite à une détection incendie (asservissements à la DAI) ;
- Déclenchement de la levée de doute dès la détection incendie par vidéosurveillance (présence de fumée dans les allées de circulation) ou d'alerte d'un client ;
- Déclenchement de l'intervention d'une société de sécurité privée qui se rend sur place. L'agent de la société de sécurité privée intervient pour remplir les missions de sécurité générale et est en mesure de remettre en service le SSI de catégorie A

Un des agents de la société de sécurité privée qui intervient est titulaire du SSIAP 1 (en cas d'intervention avant l'arrivée des secours, analyse des informations du SSI par exemple) ;

- Ouverture possible à distance des accès du parc depuis le centre de pilotage, contacté à partir d'un interphone situé à l'entrée du parc (ex : demande d'ouverture des portes d'accès par les sapeurs-pompier) ;
- Contact téléphonique possible entre les pompiers « en intervention » et le centre de pilotage l'absence d'agent d'exploitation sur place, à partir du local d'exploitation ou d'un poste téléphonique identifié situé à l'entrée de l'établissement ;
- Un responsable de la société exploitant en mesure de se rendre sur place dans les plus brefs délais, en cas de sinistre.

En effet, le témoin d'un début d'incendie doit pouvoir alerter l'exploitant (interphones aux entrées normales du parc de stationnement reliés au CCT par exemple) ou les secours. Les secours doivent être en mesure de demander l'ouverture des portes et de pénétrer dans le parc pour procéder à l'extinction sans avoir à attendre l'arrivée d'une société de sécurité privée dont le délai est difficilement maîtrisable.

La société EFFIA est une société, filiale du groupe Keolis, qui gère en France et Belgique un ensemble de 264 000 places, dans 600 parking parmi 240 villes. Sa centrale de Pilotage à distance CPAD est à Paris.

Le CPAD est un PC de centralisation et de télé opération. *

Il est situé dans les locaux Effia au 20 rue Hector MALOT Paris 12.

Ses fonctions sont :

- La gestion technique centralisées des organes techniques
- La video et l'interphonie
- Les matériels d'accès et de péage

En cas d'anomalies de sécurité SSI, l'équipe fait appel à une société de prestation de sécurité incendie AQUILA (Avignon) qui à sous traitée à la société 2 M sécurité basé à Talence (Gironde) avec une équipe mobile.

Membres présents de la commission (noms, qualité) – avec voix délibérative :

- **Monsieur Daniel BEAUFILS** : conseiller municipal, président de la commission.



- **Capitaine Gwenaëlle DEBONS** : Officier préventionniste, représentant le Directeur Départemental des Services d'Incendie et de Secours.
- **Lieutenant Mickaël ROY** : Officier préventionniste, représentant le Directeur Départemental des Services d'Incendie et de Secours.
- **Monsieur Philippe LANTOINE** : DDTM 33.

Etait associé aux travaux de la commission – avec voix consultative : /

- **Monsieur Sylvain SATGET**, Ingénierie bâtiments, service mutualisé Ville/CALI.

Etait également présent :

- **Monsieur Franck CAVALLINI**, service patrimoine bâti, mutualisé Cali /Libourne, assurait le secrétariat de la commission.

Représentants de l'établissement et assistants techniques présents à la visite :

Représentants du délégataire :

- **Monsieur Claude MIGOUT** entreprise EFFIA (délégué)
- **Monsieur Laurent PAGES** entreprise EFFIA (délégué)
- **Monsieur Lionel CORNET** entreprise EFFIA (délégué)
- **Monsieur Yoan LE TARTESE** entreprise EFFIA (délégué)
- **Monsieur Louis TACHON** entreprise EFFIA (délégué)

Etait associé à la visite :

- **Monsieur Christophe BROUSTAUT** – APAVE
- **Monsieur Mickael WISKOW** – ENGIE INES
- **Monsieur Philippe BOUTANG** – COSSI
- **Monsieur Peio SARRIQUET** – ALIENOR – chef de projet MOE
- **Monsieur Yannick PAYEN** – AIRESS – conducteur de travaux
- **Monsieur NET Thierry** – DESIGNA France – Responsable d'agence
- **Monsieur Fabien ROUSSET** – SPIE I&T – Chef de service
- **Monsieur Mathieu BOULAY** – AGTHERM Océan
- **Monsieur Nicolas GREWIER**
- **Monsieur Vincent DOVEAU** - EUROFEU



1.1 REMARQUES LIMINAIRES

Objet de la visite : La visite porte sur la réception des travaux (art. R 123-45 du CCH) et sur la visite périodique, concernant la totalité de l'établissement (article R 123-48).



Rappel de la réglementation :

Article R 123-22 du Code de la Construction et de l'Habitation :

Le dossier permettant de vérifier la conformité d'un établissement recevant du public avec les règles de sécurité, prévu par le b de l'article R 111-19-17, comprend les pièces suivantes :

- 1° une notice descriptive précisant les matériaux utilisés tant pour le gros œuvre que pour la décoration et les aménagements intérieurs ;
- 2° un ou plusieurs plans indiquant les largeurs des passages affectés à la circulation du public, tels que dégagements, escaliers, sorties, la ou les solutions retenues pour l'évacuation de chaque niveau de la construction en tenant compte des différents types et situations de handicap ainsi que les caractéristiques des différents espaces d'attente sécurisés.

L'article R 123-22 du Code de la Construction et de l'Habitation est complété par l'article GE 2 du règlement de sécurité contre les risques d'incendie et de panique.

Article GE 2

Dossier de sécurité

§1. Le dossier permettant de vérifier la conformité d'un établissement recevant du public avec les règles de sécurité tel que prévu à l'article R 123-22 du code de la construction et de l'habitation doit contenir :

- une notice récapitulant les dispositions prises pour satisfaire aux mesures prévues par le règlement de sécurité ;
- un plan de situation, des plans de masse et de façades des constructions projetées faisant ressortir, d'une part, les conditions d'accessibilité des engins de secours, et plus particulièrement les largeurs des voies et les emplacements des baies d'intervention pompiers, et d'autre part, la présence de tout bâtiment ou local occupé par des tiers ;
- afin de vérifier des points particuliers concernant le règlement de sécurité, des plans de coupe et des plans de niveaux, ainsi que éventuellement ceux des planchers intermédiaires aménagés dans la hauteur comprise entre deux niveaux ou entre le dernier plancher et la toiture du bâtiment ;
- lorsque le projet nécessite une demande de dérogation au présent règlement, le dossier doit comporter pour chaque point dérogatoire une fiche indiquant notamment les règles auxquelles il est demandé de déroger (références articles et libellé du point de la règle concernée), les éléments du projet auxquels elles s'appliquent (localisation sur les plans) et la justification des demandes (motivation et mesures compensatoires proposées).

En application du second principe de l'article GN 8, le dossier de sécurité devra également présenter la ou les solutions retenues pour l'évacuation des personnes de chaque niveau de la construction en tenant compte des différentes situations de handicap (arr. 18/11/2011).

§2. Les documents de détail intéressant les installations techniques doivent pouvoir être fournis par le constructeur ou l'exploitant avant le début des travaux portant sur ces installations ; ils sont alors communiqués à la commission de sécurité.

Article R 123-43 du Code de la Construction et de l'Habitation :

« Les constructeurs, installateurs et exploitants sont tenus, chacun en ce qui le concerne, de s'assurer que les installations ou équipements sont établis, maintenus et entretenus en conformité avec les dispositions de la présente réglementation. A cet effet, ils font respectivement procéder pendant la construction et périodiquement, en cours d'exploitation, aux vérifications nécessaires par des organismes ou personnels agréés, dans les conditions fixées par arrêté du Ministre de l'Intérieur ou des Ministres intéressés. Le contrôle exercé par l'administration ou par les commissions de sécurité ne les dégage pas des responsabilités qui leur incombent personnellement. »



OBSERVATIONS

A) - MESURES GENERALES et PERMANENTES LIEES à L'EXPLOITATION**1°) Registre de sécurité**

Il doit être tenu à jour conformément aux dispositions de l'article R 123-51 du Code de la construction et de l'habitation et présenté à chaque visite de la commission.

Le dossier d'identité du Système de Sécurité Incendie doit être annexé au registre de sécurité.

**IV – DOCUMENTS JUSTIFICATIFS****REGISTRE DE SECURITE (ART. 123-51 DU CODE DE LA CONSTRUCTION ET DE L'HABITATION)**

• Présenté	• Non Présenté	• Observations
X		Le registre de sécurité doit être renseigné et mis à jour (art R 123-51 du C.C.H.)

REGISTRE D'ACCESSIBILITE (ART. 111-19-33 LOI DU 11/02/2005)

• Présenté	• Non Présenté	• Observations
X		Art. R111-19-33 loi du 11/02/2005 pour l'égalité des droits et des chances, la participation et la citoyenneté des personnes handicapées a completer

VERIFICATIONS OBLIGATOIRES (ART. 123-43 DU CODE DE LA CONSTRUCTION ET DE L'HABITATION)

	Articles	Présenté (date)	Non Présenté	Organisme agréé ou Technicien compétent	San s Obs	Ave c Obs	Levées de réserves (date – intervenant)
					.	.	



	DF 10	17/06/20 21		APAVE			RVRAT
	GZ 28 GZ 30						Pas de gaz
<i>Eclairage</i>	EL 19 EC 15	17/06/20 21		APAVE	x		RVRAT



	MS 73 (tri)	19/05/20 21		DEKRA	X		
		09/06/20 21		DEKRA		x	1 observation, levée en cours
		17/06/20 21					
SSI A							
DAI partielle							
Alarme 1							
Extinction auto. Eau							RVRAT
Extincteurs				APAVE	x		
Hydrants privés							
Extinction automatique à eau (sprinkler)							<p>pompe à 110 m³ / h avec un poteau cours victor hugo disponible pour les pompiers avec débit 75 m³ / h</p> <p>(cf Agur)</p>
Autre(s)	<p>Formation annuelle du personnel sur le SSI – 31/03/2021 – par APF</p> <p>présence d'une caméra thermique</p>						

B) – MESURES PARTICULIERES :

- Essais effectués au cours de la visite :

Essai 1



– simulation de fumées en masquant 1,2 puis 3 cameras au N-2 + DAI à la porte du compartimentage
+ Coupure d'urgence électrique au local exploitation

Resultats : Alame générale, compartimentage , désenfumage

Au bout de 5 minutes environ , le centre de pilotage situé a Paris à contacté le gardien via le téléphone fixe.

Par le traitement des bandes vidéos , il à été possible au bout de 6 minutes de savoir quelles caméras ont filmées la fumée.

La société prestataire de gironde est arrivée au bout de 35 minutes sur le site avec un agent SSIAP 1

Essai 2 : Sans coupure electricité

Point F du réseau sprinkler au N- 2

Résultat : Mise en route de la pompe et de l'alarme sprinkler

remontée d'information à la centrale de gestion de Paris

interphonie à la rampe des secours avec CPAD : Satisfaisant

Mise en route du désenfumage depuis coffret Pompier : Satisfaisant (sans indication sur la centrale SSI)

PRESCRIPTIONS

1. Parfaire les points d'ancrage pompiers aux entrées / sorties, au niveau des portes et le pourtour des murs et l'identification du raccord alimentation sprinkler pour les pompiers.
2. Faire une numérotation des places, couleur blanche recommandée (contraste, PMR...) et les numeros des niveaux dans les cages d'escalier coté intérieur.
3. Parfaire la communication et la rapidité de réaction du prestataire de sécurité (notamment détermination du lieu exact de l'incident) en adéquation avec l'objectif réglementaire de 20 minutes. Celui ci devra disposer de clefs .
4. Stratégie de surveillance à distance à parfaire (mieux localiser l'origine du feu)
5. nécessité d'un second centre de surveillance en cas de défaillance du premier (guide PS)
6. Communiquer un procès verbal de commission de sécurité du PC de surveillance CPAD (Paris)
7. Faire une coupure électrique du CPAD afin de vérifier si la continuité de la surveillance de la GTC sur Libourne est efficace
8. Encoffrer les réseaux PVC alimentant le sprinkler (cf RVRAT)
9. Rajouter sur les plans d'intervention le numéros des place
10. Faire un suivi de l'audit de solidité de l'ouvrage notamment les palplanches (hors mission du RVRAT présenté)
11. Effectuer un exercice avec les sapeurs pompiers de Libourne
12. Obtenir le numéro à 10 chiffres du 18 Gironde permettant au CPAD d'alerter le Centre de traitement d'alerte des pompiers de Gironde directement (écrire à direction@sdis33.fr)



CONCLUSIONS :

AVIS de la COMMISSION COMMUNALE SPECIALISEE dans le domaine de la SECURITE contre L'INCENDIE et la PANIQUE dans les ERP.

Sur la présentation des documents administratifs : favorable

Sur la réception des travaux : **Favorable**

Sur la poursuite de l'exploitation de l'établissement : **FAVORABLE**

Le Maire

Pour le Maire et par délégation

Le délégué aux bâtiments communaux

et à la sécurité dans les ERP

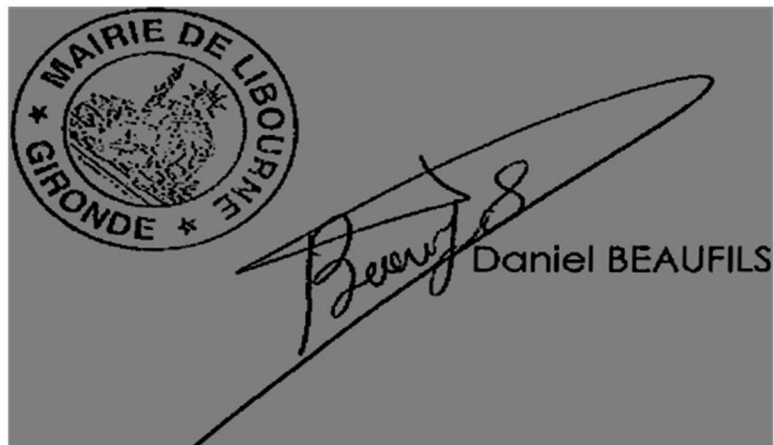

Nota :

La commission de
une visite de contrôle dans un délai de 12 mois maximum (article GE 4)

sécurité fera



Annexe 5

Commission Communale de sécurité courrier EFFIA du 10/02/2022



EFFIA STATIONNEMENT
Lionel CORNET
Responsable National Sécurité
20 rue Hector MALOT
75012 PARIS
Tél. : 06 07 90 17 43

Monsieur le Maire de la ville de LIBOURNE
42 Place Abel Surchamp
33500 LIBOURNE

A l'attention de Monsieur BEAUFILS

À Paris, le 10 Février 2022

Courrier recommandé avec Accusé de réception

OBJET : PV de CCS du 21 Juin 2021 / parc de stationnement de LIBOURNE Surchamp

Monsieur le Maire,

Dans le cadre de la levée des prescriptions mentionnées dans le procès-verbal du 21 Juin 2021, nous vous prions de bien vouloir trouver ci-après et joints les éléments suivants :

Prescription 1 : Parfaire les points d'ancrage pompiers aux entrées/sorties au niveau des portes et le pourtour des murs et l'identification du raccord alimentation sprinklers pour les pompiers

- Vous trouverez en pièces jointes les photos des aménagements réalisés soldant cette prescription.

Prescription 2 : Faire une numérotation des places, couleur blanche recommandée et les numérotations des niveaux dans les cages d'escaliers coté intérieur

- Vous trouverez en pièces jointes les photos des aménagements réalisés soldant cette prescription.

Prescription 3 : Parfaire la communication et la rapidité de réaction du prestataire de sécurité en adéquation avec l'objectif réglementaire de 20 minutes. Celui-ci devra disposer des clés.

- Vous trouverez en pièces jointes les différentes consignes d'urgence mises en place.



Prescription 4 : Stratégie de surveillance à distance à parfaire (mieux localiser l'origine du feu)

- Vous trouverez en pièce jointe pour exemple, les captures des écrans de vidéo protection permettant même à distance de bien localiser l'origine du feu.

Prescription 5 : Nécessité d'un second centre de surveillance en cas de défaillance du premier.

- Le Centre de Pilotage à Distance (CPAD) basé 20 rue Hector Malot à Paris, dispose d'une alimentation électrique sécurisée via un onduleur.
En cas de coupure réseau, notre hébergeur (Datacenter CYLLÈNE) dispose d'une redondance qui permet d'assurer la continuité de la liaison
Enfin, si les opérateurs du CPAD doivent quitter précipitamment le poste de pilotage (en cas de feu par exemple), des PC portables permettant de se reconnecter en wifi à l'extérieur du bâtiment sont prévus afin d'assurer la continuité de la surveillance déportée.

Prescription 6 : Communiquer un procès-verbal de commission de sécurité du PC de surveillance CPAD Paris.

- Dans l'attente d'une potentielle visite par la commission de sécurité de notre PC de surveillance CPAD (Paris) nous pouvons vous transmettre le Diagnostic Sécurité Incendie réalisé par le bureau de contrôle Qualiconsult (rapport n° 000673752100381 du 19/11/21). Nous sommes actuellement en cours de traitement des conclusions reprises dans ce rapport.

Prescription 7 : Faire une coupure électrique du CPAD afin de vérifier si la continuité de la surveillance de la GTC à LIBOURNE est efficace.

- Des onduleurs ont été installés à LIBOURNE (Voir PV joint) et les essais ont été réalisés avec succès. Vous trouverez en pièce jointe le PV de réception de travaux.

Prescription 8 : Encoffrer les réseaux PVC alimentant le sprinkler

- Vous trouverez en pièce jointe une photo du coffrage réalisé

Prescription 9 : Rajouter sur les plans d'intervention le numéro des places

- Vous trouverez en pièce jointe une photo montrant le rajout des numéros de place sur les plans d'intervention.



Prescription 10 : Faire un audit de solidité de l'ouvrage notamment les palplanches

- Vous trouverez en pièce jointe un échange de mail avec le responsable du service patrimoine, Monsieur SATGER, qui confirme que cet audit est programmé pour 2022.

Prescription 11 : Effectuer un exercice avec les sapeurs-pompiers de LIBOURNE

- Nous avons demandé aux sapeurs-pompiers de Libourne, quelle date leur conviendrait pour cet exercice. Nous sommes dans l'attente de leur retour pour programmer cet exercice.

Prescription 12 : Obtenir un numéro à 10 chiffres du 18 Gironde permettant au CPAD d'alerter le Centre de traitement d'alerte des pompiers de Gironde directement.

- Vous trouverez en pièce jointe le courrier reçu du SDIS Gironde nous indiquant le numéro à utiliser. Cette information a été intégrée dans nos consignes CPAD.

Nous restons à votre disposition pour tout complément d'informations.

Nous vous prions d'agréer, Monsieur le Maire, l'assurance de notre considération distinguée.

Lionel CORNET

Responsable National Sécurité

Les annexes de ce courrier sont disponibles sur simple demande motivée.



COMPTE RENDU
D'ACTIVITÉ DE
CONCESSION 2021

LIBOURNE







L'édito

La transition écologique vers la neutralité carbone en 2050, la sécurité d'approvisionnement, la création de valeur sur les territoires sont des enjeux majeurs, et le gaz, de plus en plus vert, est un levier efficace et accessible pour décarboner à coûts maîtrisés la société, tout en apportant des solutions locales porteuses de bénéfices économiques et environnementaux dans les territoires.

Vous le savez, GRDF est convaincu que la transition écologique ne sera possible que si elle se traduit concrètement en actions au plus proche des territoires et décidées localement en concertation avec tous les acteurs.

Et vous, autorités concédantes, êtes de plus en plus nombreuses à vous engager dans la réalisation de projets concrets en faveur du développement de moyens de production de gaz vert, énergie durable, locale et stockable dans des infrastructures existantes pour décarboner les usages énergétiques à un coût soutenable et maîtrisé pour les clients.

Ainsi en 2021, au périmètre national, ce sont 152 nouveaux sites qui injectent du biométhane dans l'ensemble des réseaux de gaz. Au total, cela représente 365 sites en fonctionnement pour une capacité de production de 6,4 TWh par an, soit l'équivalent de la consommation de 1 606 740 logements neufs ! Et la dynamique reste soutenue, avec un potentiel supplémentaire de 19 TWh en cours d'étude ou de réalisation. Pour accueillir ces nouvelles capacités d'injection, 287 zonages de raccordement ont été validés pour 528 M€ d'investissements de renforcement des réseaux. L'objectif de 10% de gaz vert injecté prévu en 2030 sera atteint et même dépassé d'ici 2 à 3 ans dans certains territoires.

Pour renforcer encore son ancrage local, GRDF s'est récemment doté d'une raison d'être : *Agir pour donner au plus grand nombre le choix d'une énergie d'avenir, performante, renouvelable, sûre et abordable, au cœur de la vie des territoires.* Celle-ci exprime la vision que notre entreprise a de son rôle dans la société et pour les générations futures. Elle reflète les valeurs de service public qui sont au cœur de notre identité et que nous portons avec fierté partout où nous sommes présents.

Je suis très heureuse de partager avec vous cette vision dans ce compte-rendu qui fait le point sur l'activité de GRDF sur votre concession en 2021.

Laurence Poirier-Dietz
Directrice générale





01	L'essentiel de votre concession	6
	Les chiffres clefs de votre concession	8
	Vos interlocuteurs territoriaux	10
	Votre contrat de concession	11
02	L'activité au quotidien	12
	Les clients et leurs usages	14
	Les services et les prestations	20
	L'activité de comptage	22
	L'écoute client	26
	La chaîne d'intervention	32
	La sécurité du réseau	37
03	Le patrimoine de votre concession	46
	Vos ouvrages	48
	Les chantiers	55
	Les investissements	58
	La valorisation de votre patrimoine	64
04	Le compte d'exploitation	68
	Le tarif de distribution - ATRD	70
	La synthèse du compte d'exploitation	72
	Les recettes	75
	Les charges	77
	L'équilibre financier	81
05	La transition écologique	84
	Le gaz vert	86
	La mobilité durable	89
	Les données au service de la maîtrise de l'énergie	91
06	GRDF & Vous	92
	La distribution du gaz, une mission de service public	94
	Une organisation à votre service	97
	Les outils digitaux à votre disposition	101



01

L'essentiel de votre concession

1.1	Les chiffres clefs de votre concession	8
1.2	Vos interlocuteurs territoriaux	10
1.3	Votre contrat de concession	11

1.1 Les chiffres clefs de votre concession

Clientèle



7 425

Nombre de clients



6

Nombre de premières mises en service clients



156 GWh

Quantités de gaz acheminées



94,3%

Taux de satisfaction accueil dépannage gaz / exploitation maintenance (région)



241

Nombre de réclamations



95,9%

Taux de demandes fournisseurs traitées dans les délais

Contrat



2030

Année d'échéance du contrat



30

Durée du contrat



12/10/2000

Date d'entrée en vigueur du contrat

Économie



14 k€

Redevance R1



1 719 k€

Investissements réalisés
sur la concession



2 304 k€

Recettes
acheminement et hors
acheminement

Maintenance et sécurité



109%

Taux d'atteinte
de l'objectif de
surveillance du réseau



100%

Taux de visites
réalisées sur les postes
de détente réseau



100%

Taux de visites réalisées
sur les robinets



100%

Taux de visites réalisées
sur les branchements
collectifs



212

Nombre
d'interventions de
sécurité gaz



251

Nombre d'incidents

Patrimoine



122 km

Longueur totale des
canalisations



7 012

Nombre de compteurs
domestiques actifs

1.2 Vos interlocuteurs territoriaux

**MAILYS HUET**

Directrice Territoriale Gironde - Lot-et-Garonne

06 69 52 79 17 | 05 57 20 62 47

mailys.huet@grdf.fr

1.3 Votre contrat de concession

GRDF est lié aux autorités concédantes par un contrat de concession qui précise les conditions d'exploitation du service public de la distribution de gaz et les engagements contractuels des deux parties pendant la durée du contrat.

Date d'entrée en vigueur du contrat : 12/10/2000

Durée d'application : 30 ans

Pour accéder aux informations détaillées du CRAC

Vous pouvez compléter votre lecture et votre analyse du CRAC en utilisant :

- Le « Guide de lecture », lorsque vous voyez « Pour en savoir plus, veuillez vous référer au guide de lecture du CRAC ». Ce document est disponible sur le site GRDF.fr, à la rubrique Collectivités, ou à l'adresse suivante : https://docgaz.grdf.fr/docs/crac_guide_de_lecture.pdf.
- La « Plateforme de Données Concession (PDC) », qui vous donne accès directement à toutes les données détaillées présentées dans le CRAC. Elle est accessible sur le site GRDF.fr via le « Portail Collectivités ».





02 L'activité au quotidien

2.1	Les clients et leurs usages	14
2.2	Les services et les prestations	20
2.3	L'activité de comptage	22
2.4	L'écoute client	26
2.5	La chaine d'intervention	32
2.6	La sécurité du réseau	37

2.1 Les clients et leurs usages

Les clients et les consommations sur votre concession

GRDF achemine le gaz pour le compte de tous les fournisseurs agréés jusqu'aux points de livraison des clients consommateurs. Cette prestation d'acheminement est distincte de la vente réalisée par le fournisseur d'énergie.



Pour en savoir plus, veuillez vous référer au guide de lecture du CRAC.

Les clients et la consommation par secteur d'activité

Le nombre de clients de votre concession et les quantités de gaz acheminées vous sont présentés ici par secteur d'activité.

Répartition du nombre de clients par secteur d'activité en 2021

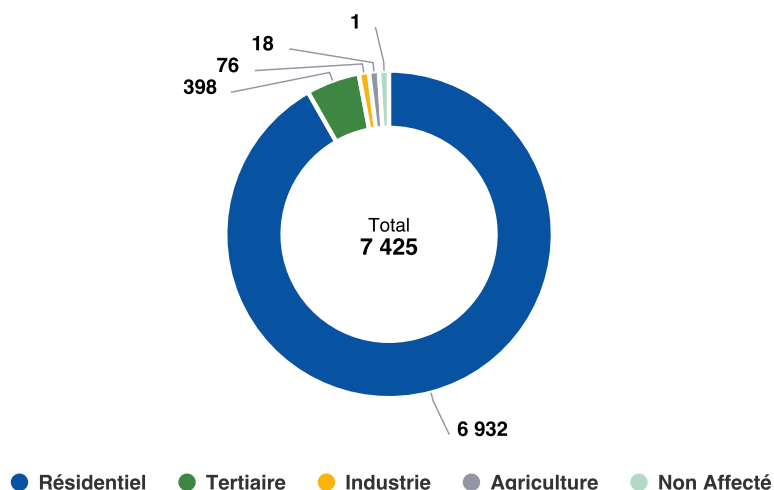

Évolution du nombre de clients par secteur d'activité

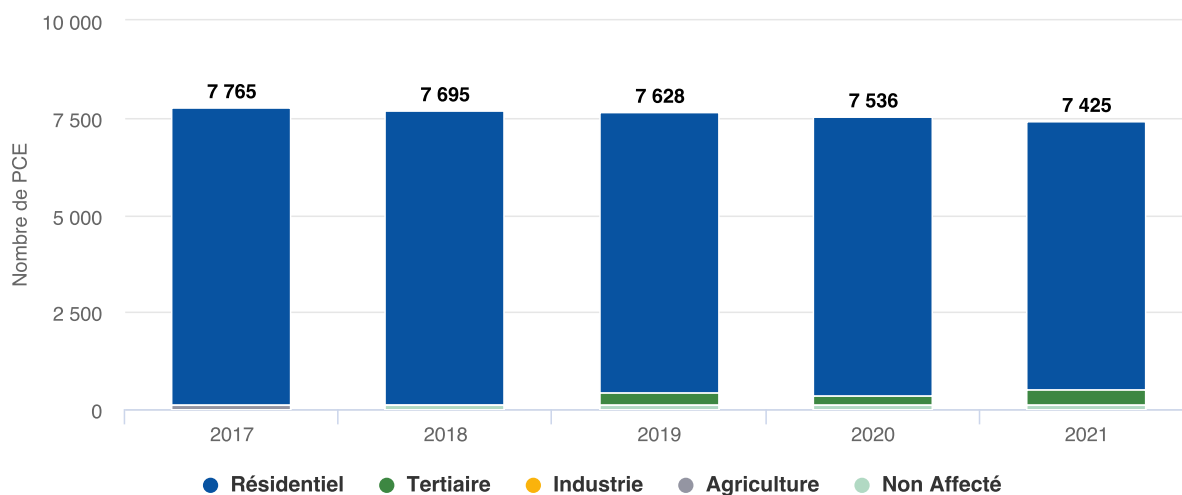

Répartition des quantités acheminées par secteur d'activité en 2021

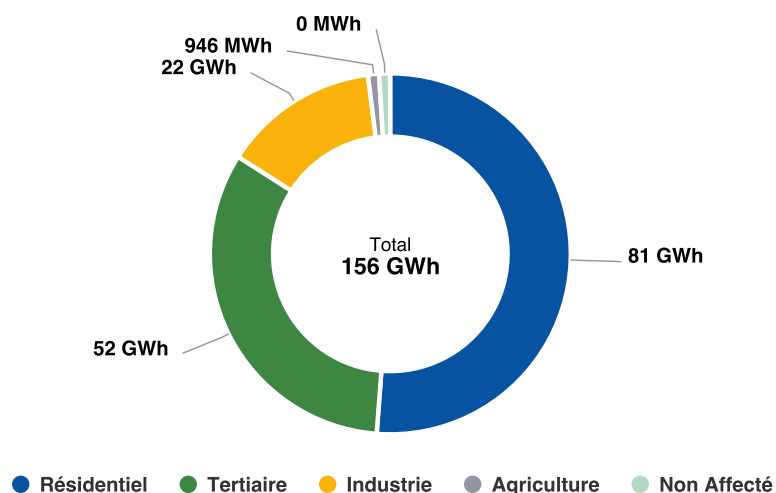

Évolution des quantités acheminées par secteur d'activité

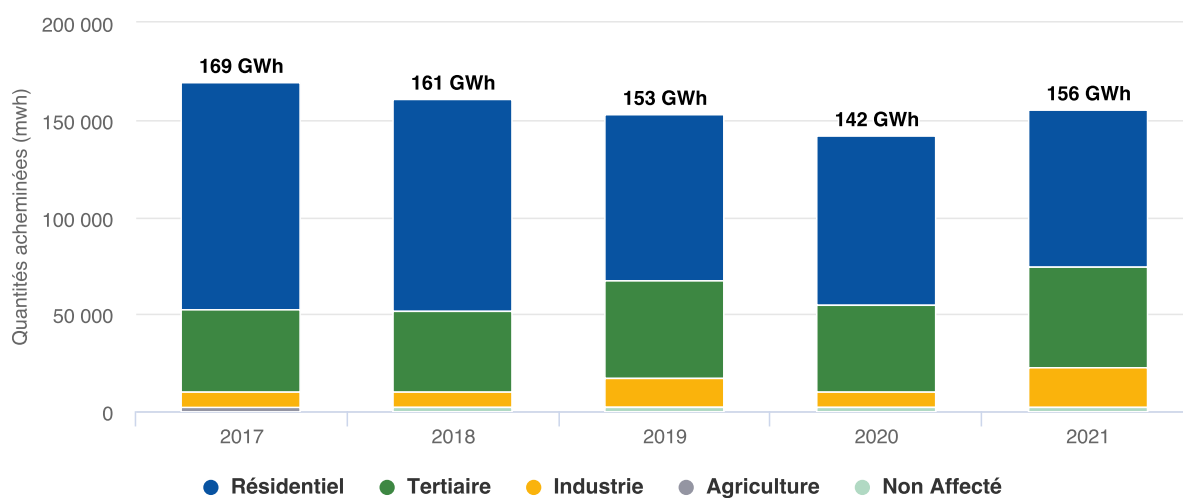

Vous pouvez constater une évolution marquée des données du secteur tertiaire entre l'année 2018 et 2019 et les suivantes. Cette évolution n'indique pas un réel changement d'utilisation du gaz sur votre concession : elle n'est en effet que le reflet d'un changement d'organisation de la base de données pour donner suite à l'évolution de la réglementation sur ce sujet.

En effet, conformément aux évolutions prévues par l'article 179 de la loi de transition énergétique pour la croissance verte (LTECV), la détermination du secteur d'activité des points de consommation gaz a évolué :

- Auparavant, les petits professionnels consommant moins de 300 MWh par an (correspondant aux tarifs T1 et T2 en gaz) étaient considérés réglementairement comme relevant du secteur « résidentiel ».
- Pour donner suite à la publication du décret 2020-196 du 4 mars 2020 et de l'arrêté du 6 mars 2020, les fournisseurs d'énergie ont été tenus de transmettre

à GRDF le code NAF de tous leurs clients professionnels.

Ainsi, il est désormais possible de connaître :

- Avec plus de précisions sur le secteur d'activité des clients petits professionnels (clients T1 et T2) qui sont désormais déclinés en « tertiaire », « industrie » et « agricole ».
- Plus précisément le sous-secteur d'activité des entreprises (clients T3 et T4).

En résumé, le nombre de clients « résidentiel » (en grande majorité des clients T1 et T2) a mécaniquement tendance à diminuer au profit des secteurs « tertiaire », « industrie » et « agricole ». Le nouveau format des données a l'avantage d'être plus précis et riche en informations.

Par ailleurs, les informations concernant les codes NAF de chaque client gaz (remontées par les fournisseurs) participent à la détermination du secteur d'activité. Leur complétude augmentant avec la mise en place d'une procédure plus robuste, la qualité et la précision des données de consommation et de leur répartition par secteur est en train de s'améliorer, même si localement (pour certains secteurs), des discontinuités peuvent être remarquées. A partir des données de consommation 2021, la répartition en secteurs d'activités (ou sectorisation) tiendra désormais compte de l'historique des informations partagées par le fournisseur (code NAF notamment). Cette évolution vise à faciliter l'interprétation des données agrégées de consommation, en les rendant moins dépendant d'éventuelles aléas dans la complétude des informations reçues par GRDF.

Enfin, une ultime évolution de la répartition en secteurs d'activités a été demandé par le Ministère de la Transition Écologique. Elle concerne la prise en compte des consommations correspondantes au code NAF « Production et distribution de vapeur et d'air conditionné ». Il s'agit entre autres de chaufferies desservant différents types de clients finaux (dont des bailleurs, des immeubles, de réseau de chaleur mais aussi des clients tertiaires voir industriels et du service à l'énergie). Ces consommations ont été historiquement (années 2018, 2019, 2020) affectées au secteur d'activité « résidentiel », en raison du nombre important de clients résidentiels estimés pour ce code NAF. Afin de pouvoir mieux suivre ce type d'utilisation, le ministère a demandé d'affecter désormais la consommation correspondante à ce code NAF au secteur d'activité « industrie ». Une conséquence de cette évolution sera visible dans la comparaison entre consommation de l'année 2020 et 2021 : transfert d'une partie de la consommation affectée en 2020 au secteur résidentiel vers le secteur industriel.



Les clients et les consommations par tarif d'acheminement

Le nombre de clients de votre concession et les quantités de gaz acheminées vous sont présentés ici par tarif.

Répartition du nombre de clients par tarif en 2021

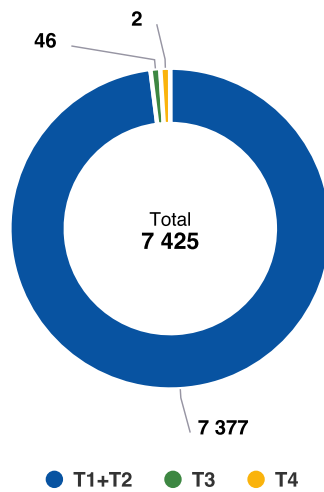

Évolution du nombre de clients par tarif

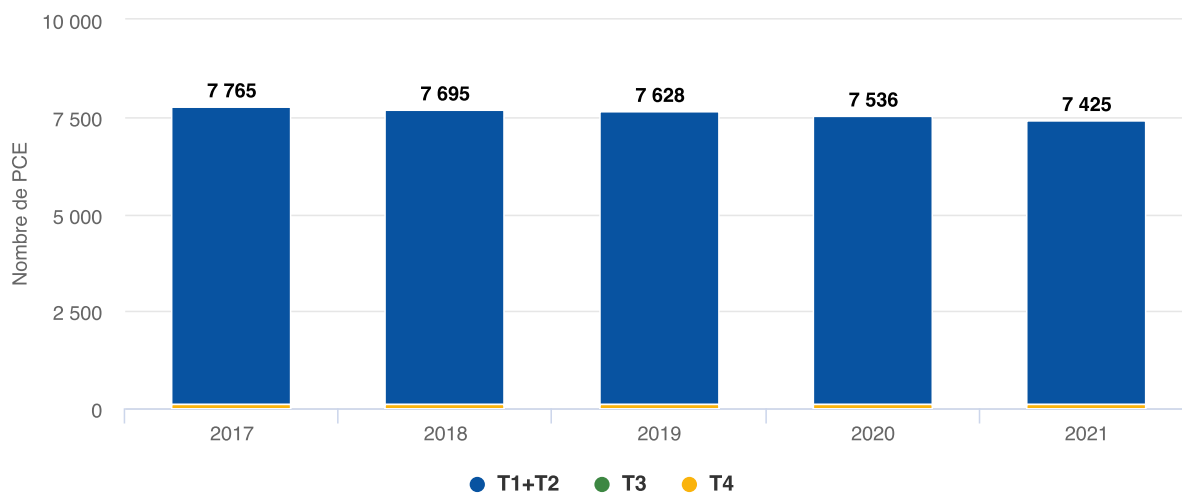

Répartition des quantités acheminées par tarif en 2021

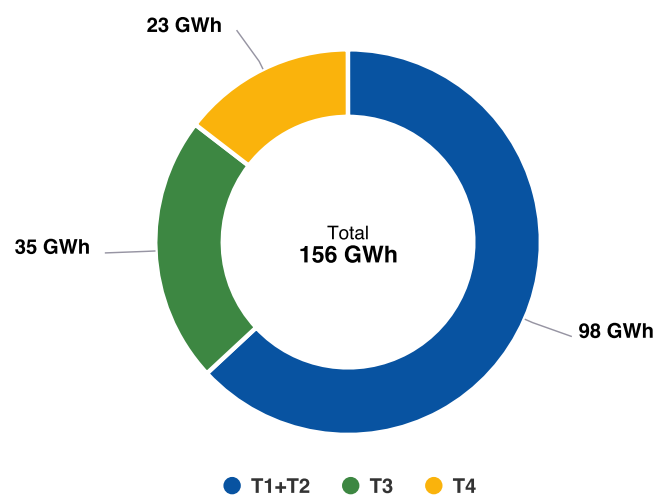

Évolution des quantités acheminées par tarif

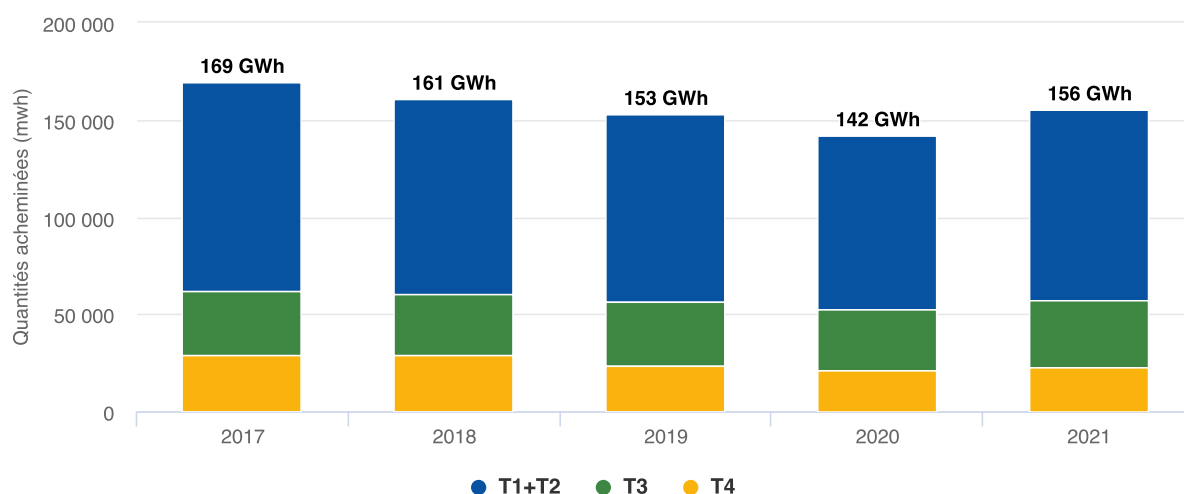

L'efficacité énergétique du réseau

La sécurité du réseau et l'efficacité énergétique sont étroitement liées. Elles constituent deux priorités essentielles tant pour GRDF que pour les autorités concédantes. Les émissions de méthane sur les ouvrages concédés ont principalement pour origine les incidents et les dommages aux ouvrages causés par des tiers lors de réalisation de travaux à proximité d'un réseau de gaz.

GRDF observe l'évolution de ces émissions de méthane au niveau national. En 2021, celles-ci sont quasiment identiques à celles de 2020, année durant laquelle ces émissions avaient été marquées par une forte baisse liée notamment aux reports de travaux dus aux élections municipales puis à la crise sanitaire qui avaient permis de diminuer sensiblement les endommagements de canalisations gaz par les entreprises de terrassement.

Ce très bon résultat s'explique également par la poursuite des actions volontaires de GRDF et des pouvoirs publics en matière de conception des réseaux, de modernisation de la cartographie et de sensibilisation des entreprises de terrassement.

2.2 Les services et les prestations

Les prestations et services réalisés par GRDF sont définis dans le catalogue des prestations, liant le distributeur au client, qui permet de décrire la nature des prestations réalisables à la demande des clients. Ce catalogue des prestations est validé par la Commission de Régulation de l'Énergie (CRE) et mis à jour tous les ans. Il est consultable sur le site **grdf.fr**.

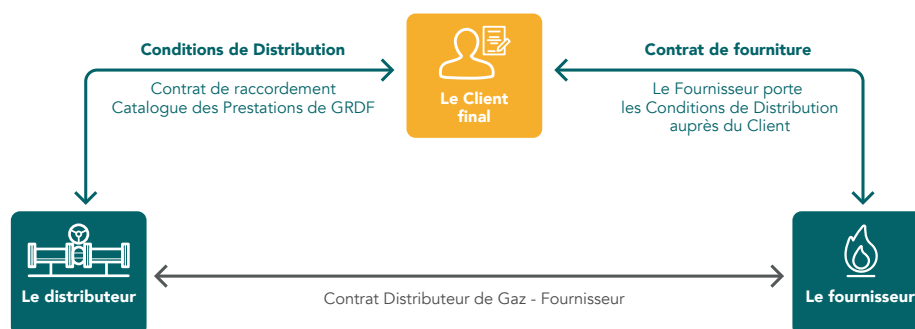

Les principales prestations réalisées

À la demande des clients ou des fournisseurs de gaz naturel, GRDF réalise ainsi :

- Des prestations intégrées dans le tarif d'acheminement (changement de fournisseur sans déplacement, intervention de sécurité et de dépannage, relevé cyclique, mise hors service suite à la résiliation du contrat de fourniture...).
- Des prestations payantes, facturées à l'acte ou périodiquement suivant leur nature (mise en service d'installations, modifications contractuelles, interventions pour impayés ou pour travaux, relevés spéciaux...), identifiées dans le catalogue de prestations.

Le catalogue des prestations est disponible sur le site de GRDF à l'adresse suivante : www.grdf.fr/institutionnel/actualite/publications/catalogue-prestations.

Les principales évolutions du catalogue 2021 publié le 1er juillet 2021 ont notamment porté sur :

- Des compléments apportés aux prestations en lien avec les compteurs communicants.
- Une modification des prestations relatives à l'injection du Biométhane dans les réseaux.

Principales demandes de prestations réalisées sur la concession

	2019	2020	2021
Mise en service (avec ou sans déplacement, avec ou sans pose compteur)	993	830	913
Mise hors service (initiative client ou fournisseur)	648	586	592
Intervention pour impayés (coupure, prise de règlement, rétablissement)	35	21	35
Changement de fournisseur (avec ou sans déplacement)	697	766	627
Demande d'intervention urgente ou express par rapport au délai standard	52	26	40
Déplacement vain ou annulation tardive facturés	34	26	32
1ère mise en service	26	11	6

Taux de respect du délai catalogue des demandes reçues des fournisseurs

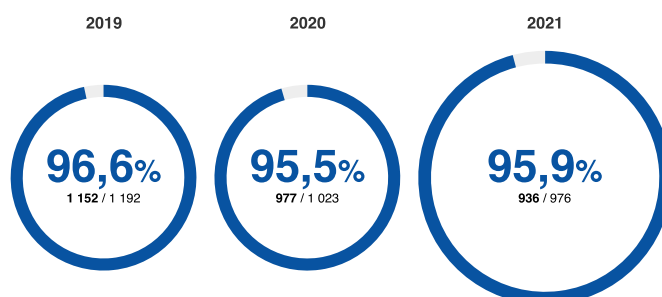

Taux de raccordement dans les délais catalogue

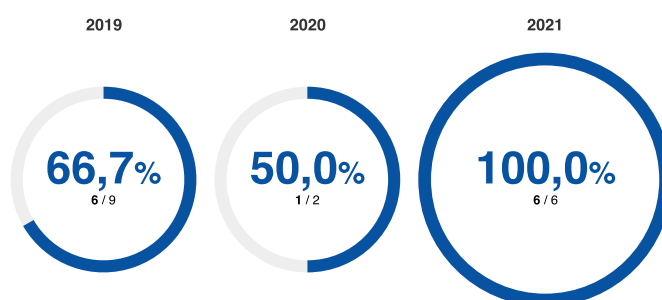

2.3 L'activité de comptage

Le relevé des compteurs

Le relevé des compteurs par GRDF est séparé entre les plus gros consommateurs (environ 100 000, relevés à distance sur un rythme mensuel ou journalier), et le reste des clients (11 millions environ).

Sur ce dernier périmètre, pour les cas où le compteur n'est pas encore communicant, le déploiement étant en cours, le relevé est organisé sur un rythme semestriel et réalisé par des entreprises prestataires de GRDF.

La qualité du relevé des comptages

Les indicateurs de mesure tiennent compte de l'arrivée des compteurs communicants, qui viennent améliorer le relevé du comptage, en particulier pour certains compteurs inaccessibles car situés dans le logement des clients.

Le « taux de relevés sur index réels télérelevés » est de 98,4% sur votre concession. Il correspond à la consolidation du télérelevé des nouveaux compteurs communicants.

Le « taux de relevés corrigés » est de 1,0% sur votre concession. Il correspond au nombre d'index corrigés rapporté au nombre de compteurs non communicants relevés. Les corrections de relevés interviennent suite à des contrôles des consommations relevés à pied, à des corrections sur des index estimés ou à des contestations d'index issus des réclamations clients ou des demandes fournisseurs.

Le « taux de compteurs avec index lu au moins une fois dans l'année » est de 99,5% sur votre concession. Il correspond au nombre de compteurs dont l'index a pu être lu sur le nombre total de compteurs. Il concerne tous les compteurs actifs, qu'ils soient communicants ou non communicants.

Ces indicateurs sont conçus pour rendre compte de la qualité du service de relevé, en cohérence avec le déploiement des compteurs communicants, qui constitueront l'essentiel du parc de compteurs d'ici 2023.

L'accessibilité des compteurs non communicants lors du relevé

La majorité des compteurs est accessible sans nécessiter la présence du client pour le relevé. Dans le cas d'un compteur inaccessible, un rendez-vous client est nécessaire pour collecter l'index. Une annonce du passage du releveur est alors faite au préalable. Le client aura la possibilité, s'il ne peut pas être présent lors du passage du releveur, de fournir un autorelevé qu'il pourra transmettre à GRDF.

En complément, et afin d'accompagner le client tout au long de son parcours du relevé, GRDF a mis en place en 2020 un nouveau service consistant en l'envoi de SMS aux clients qui n'auraient pu être présents, leur permettant d'envoyer leur index en autorelevé.

Évolution des compteurs domestiques actifs et inactifs

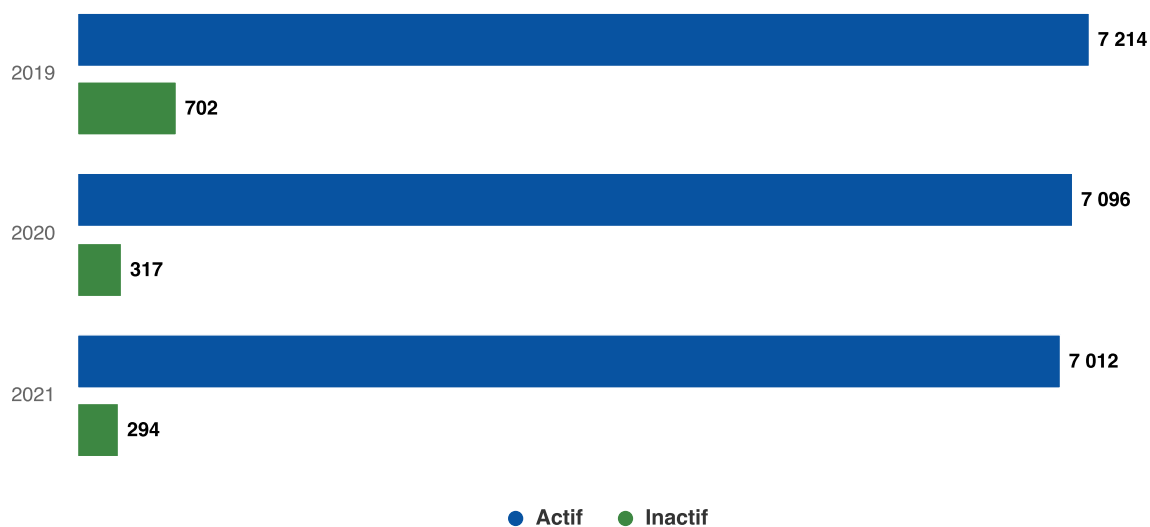

En 2021, sur votre concession le nombre de compteurs domestiques est de 7 306. En 2020, ce nombre était de 7 413 et de 7 916 en 2019.

Évolution des compteurs industriels actifs et inactifs

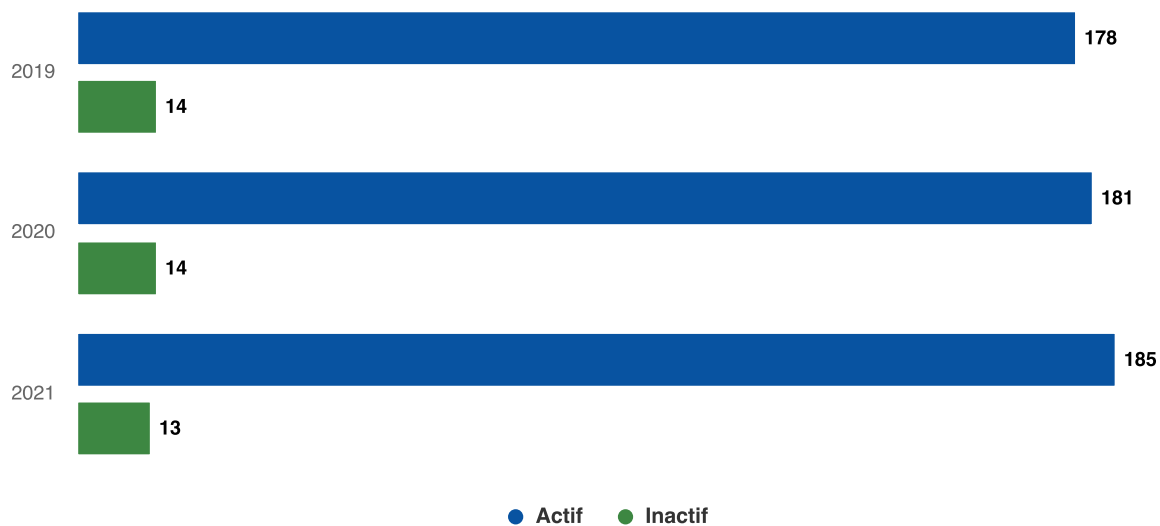

Taux d'accessibilité des compteurs domestiques et industriels

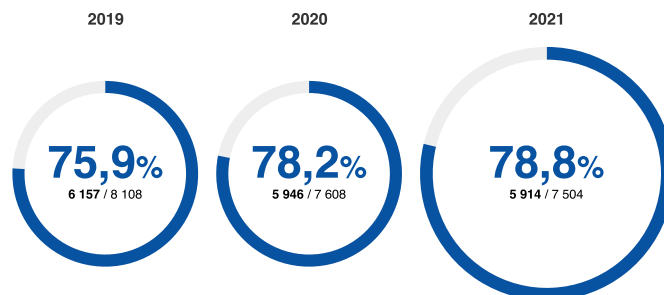

L'organisation du relevé des compteurs évolue avec l'arrivée des compteurs communicants gaz qui réduisent, au fil de leur déploiement, la volumétrie du relevé à pied et amènent des évolutions profondes dans le pilotage de la qualité du comptage.

Le compteur communicant gaz au service de la transition écologique des territoires

Le déploiement des compteurs communicants gaz a pour objectif majeur de permettre aux clients de bénéficier d'une meilleure connaissance de leurs consommations de gaz. Grâce au compteur communicant, les clients peuvent visualiser sur un espace personnalisé et sécurisé leur consommation quotidienne, la comprendre et ainsi entreprendre des actions de maîtrise de l'énergie. La réussite du projet, débuté à grande échelle en 2017 et qui se poursuit jusqu'en 2023, passe également par la mobilisation des acteurs de l'écosystème de la maîtrise de l'énergie.



Pour en savoir plus, veuillez vous référer au guide de lecture du CRAC.



Depuis le début du déploiement sur votre concession, 6 507 compteurs communicants ont été installés dont 5 029 en 2021. De plus, un concentrateur a été installé depuis le début du déploiement.

2.4 L'écoute client

Le Service Client GRDF

Le Service Client GRDF traite l'ensemble des demandes (hors Urgence Sécurité Gaz) concernant le raccordement, le conseil en matière de solutions gaz naturel et l'ensemble des prestations réalisées par GRDF. Il est dédié à tous les clients, promoteurs, partenaires et fournisseurs. Vous pouvez contacter nos conseillers sur notre site internet grdf.fr (rubrique Aide & contacts) ou par téléphone du lundi au vendredi de 8h à 17h.



56 874

APPELS TOUS MOTIFS CONFONDUS SUR VOTRE RÉGION GRDF

Taux d'accessibilité du Service Client GRDF sur votre région GRDF

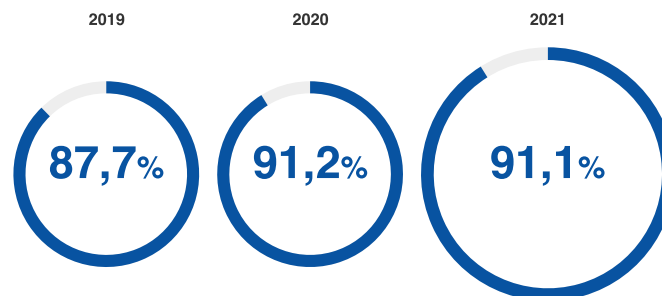

Satisfaction des collectivités locales

Comme chaque année, GRDF sollicite les collectivités locales pour mesurer leur niveau de satisfaction. Cette année 1 806 élus et fonctionnaires territoriaux ont répondu à cette enquête, soit autant que les deux années précédentes. Avec 98% de collectivités se déclarant satisfaites de la relation concessionnaire, la qualité s'est maintenue par rapport à 2020.

Dans le détail, on observe notamment que 95% des collectivités se déclarent confiantes dans la qualité des données fournies, et 94% considèrent que le CRAC permet d'avoir une vision précise de l'activité de GRDF sur leur concession. Les attentes des élus et des fonctionnaires territoriaux vis-à-vis de GRDF restent fortes sur la coordination des programmes travaux ainsi que leur suivi. GRDF s'engage à poursuivre ses efforts pour toujours mieux répondre aux attentes des collectivités locales et apporter au cœur des territoires une énergie sûre et de plus en plus renouvelable.

95% des
collectivités
réaffirment leur
satisfaction à
GRDF

Satisfaction des clients particuliers et professionnels

Un dispositif dématérialisé d'enquêtes de satisfaction est actif depuis 2015. Il permet, via des questionnaires en ligne, la mesure « à chaud » de la satisfaction des clients sur les différentes prestations de GRDF.

90% de satisfaction, objectif du projet d'entreprise GRDF



Pour en savoir plus, veuillez vous référer au guide de lecture du CRAC.

Taux de satisfaction des particuliers lors d'un raccordement (avec ou sans extension) - hors collectif sur votre région GRDF

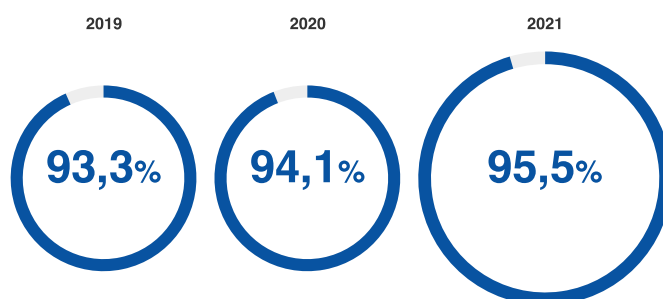

Taux de satisfaction des particuliers lors d'une mise en service avec intervention sur votre région GRDF

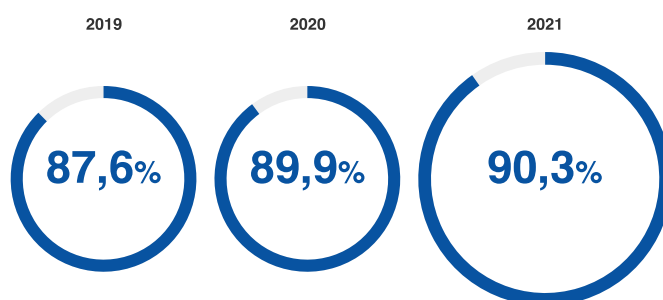

Taux de satisfaction des particuliers pour l'accueil distributeur sur votre région GRDF

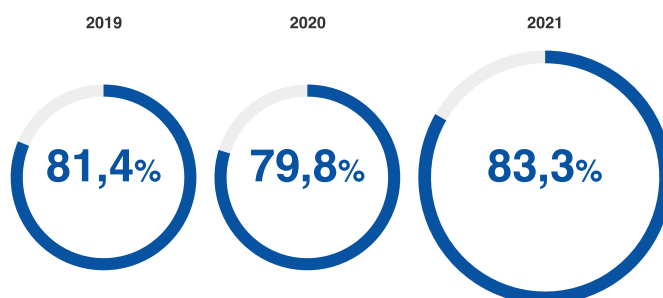

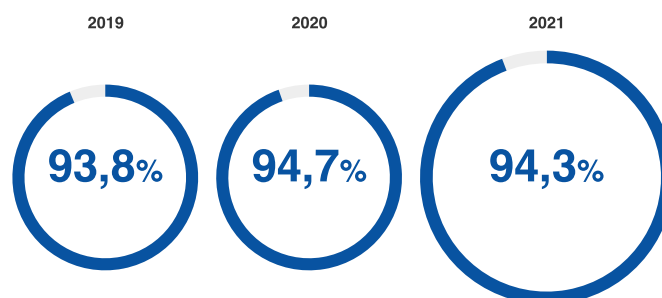
**Taux de satisfaction des particuliers et professionnels pour l'accueil
dépannage gaz / exploitation maintenance sur votre région GRDF****La gestion des réclamations émises par les fournisseurs pour le compte des clients**

Après une baisse continue du nombre de réclamations émises par les fournisseurs pour le compte des clients depuis l'ouverture des marchés et jusqu'en 2017, les années 2018-2021 sont marquées par une augmentation des réclamations.



Pour en savoir plus, veuillez vous référer au guide de lecture du CRAC.

Évolution des réclamations Fournisseurs courantes au niveau national

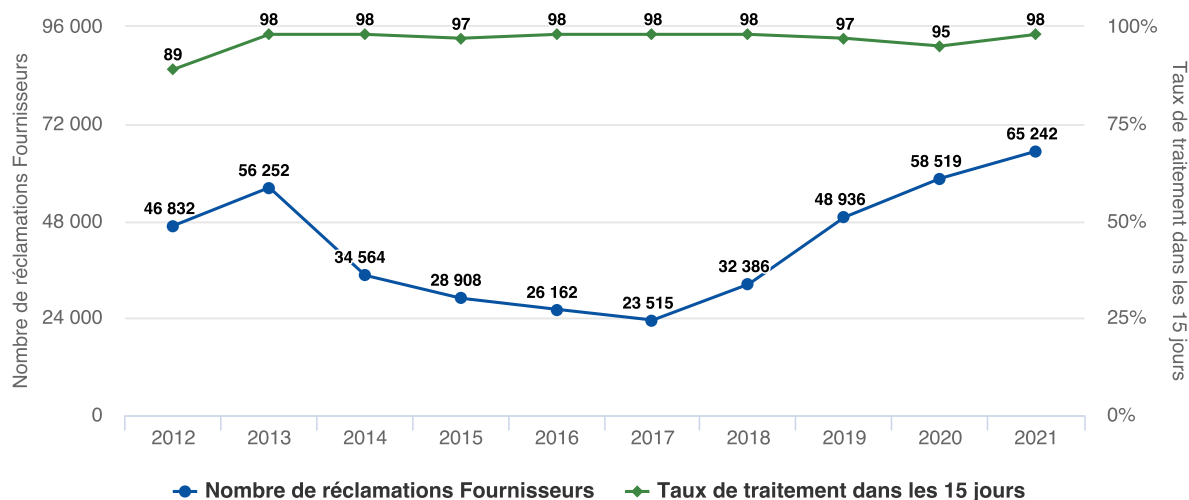

En 2021 sur votre région GRDF, le taux de réponse aux réclamations fournisseurs courantes dans les 15 jours atteint 97,6%.

La gestion des réclamations directement émises par les clients

Les réclamations émises directement par les clients ont été en forte augmentation ces dernières années, cette évolution de la volumétrie des réclamations est la résultante de deux phénomènes :

- Une tendance générale et progressive depuis 2014 pour trois raisons :
 - GRDF est plus connu des clients et ceux-ci l'interpellent directement sans passer par leur fournisseur d'énergie,
 - GRDF a fait évoluer son Service Client en simplifiant et structurant son dispositif téléphonique et en modernisant son site grdf.fr, où les contacts pour des demandes ou des réclamations y sont facilités. Le client est également mieux informé et mieux guidé dans son parcours réclamations,
 - GRDF a mieux qualifié les réclamations dans les outils de collecte, permettant d'en fiabiliser le dénombrement (de nouvelles actions de sensibilisation de l'ensemble des acteurs ont d'ailleurs été réalisées en 2020 et 2021).
- GRDF a intensifié depuis 2018 le déploiement des compteurs communicants dont la généralisation a été initiée en 2017, entraînant des retours clients selon le contexte, comme évoqué ci-dessus.

Les délais de traitement de ces réclamations sont en légère dégradation en 2021 avec près de 96% de réponses apportées en moins de 30 jours contre 97% en 2020.

Évolution des réclamations Clients courantes au niveau national

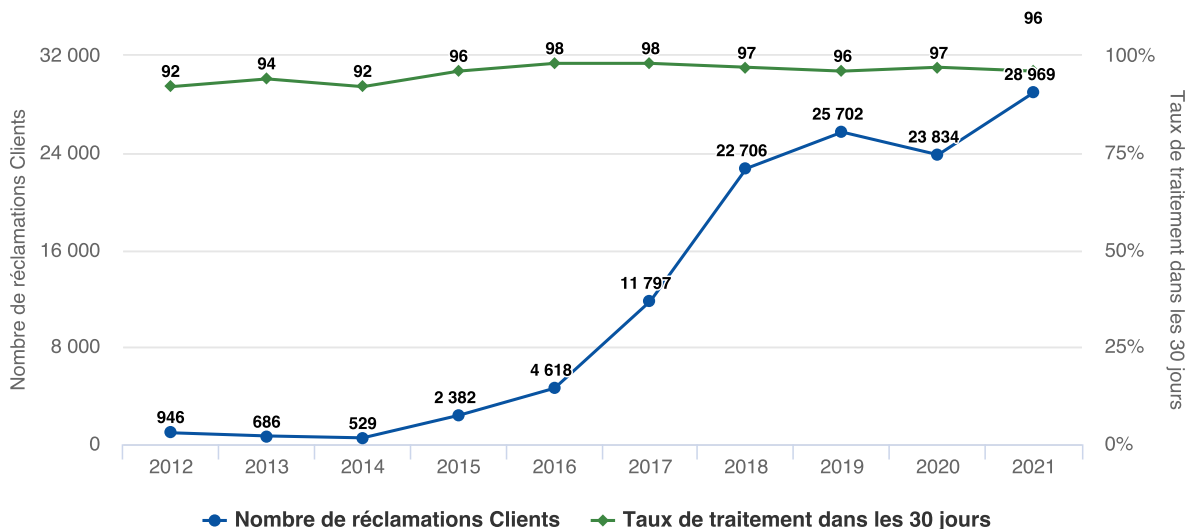

Les réclamations sur votre concession

Les réclamations émises par les clients se répartissent en plusieurs catégories :

- « Accueil » : accueil acheminement, livraison / gestion des demandes,
- « Conduite » : conduite et surveillance du réseau,
- « Comptage » : données de comptage (hors pose de compteur communicant),
- « Prestations » : gestion et réalisation des prestations,
- « Cpt. Com. » : opérations de pose des compteurs communicants,
- « Autres ».

Répartition des motifs de réclamations en 2021

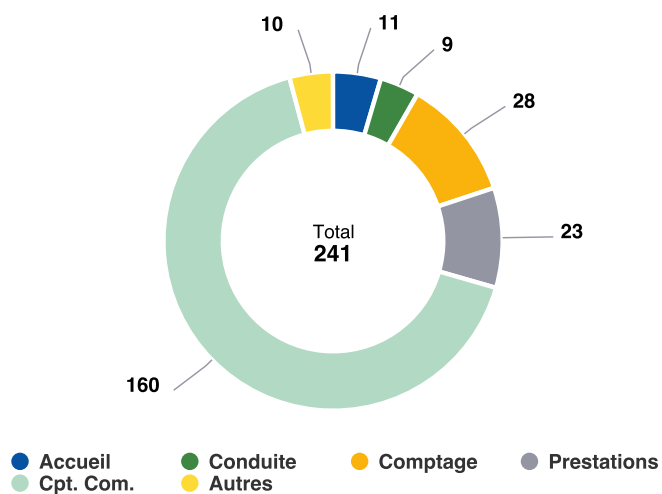

Evolution du nombre de réclamations par motif

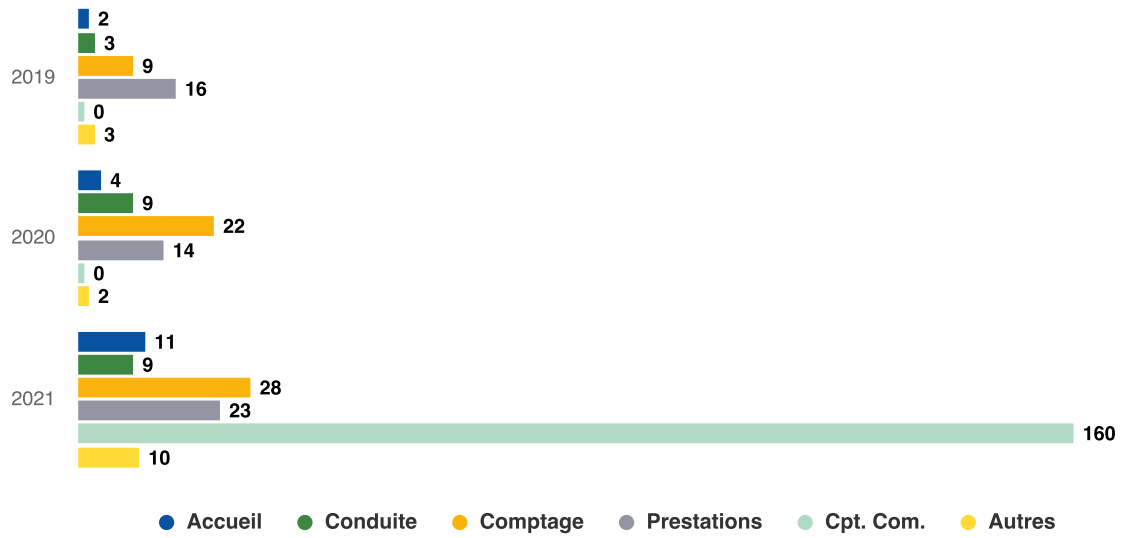

En 2021 sur votre concession, le nombre total de réclamations est de 241. Ce nombre total était de 51 en 2020, et de 33 en 2019.

En 2021 sur votre concession, le taux de réponse sous 30 jours aux réclamations (tous émetteurs confondus) s'élève à 94,2%.

2.5 La chaîne d'intervention

Les appels sur votre concession

Les appels reçus sont répartis en « interventions de sécurité gaz » (fuites ou odeurs de gaz, incendies, explosions ou autres motifs de sécurité) et en « dépannages gaz » (manque de gaz et autres dépannages).



Pour en savoir plus, veuillez vous référer au guide de lecture du CRAC.

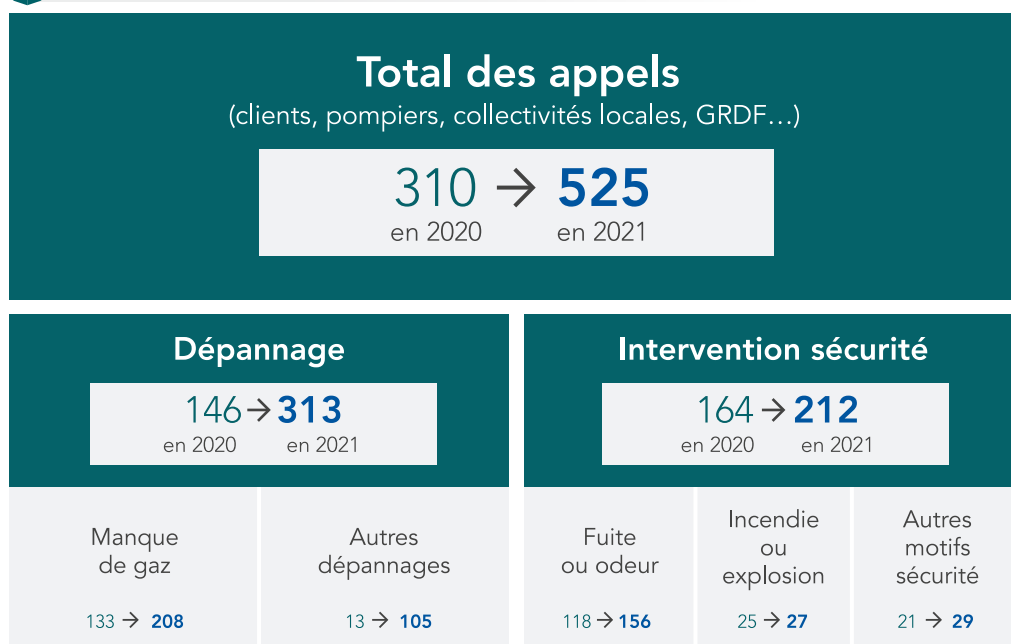

Les interventions de sécurité

Le délai d'intervention de sécurité suite à appel de tiers pour odeur de gaz fait l'objet d'un engagement dans le Contrat de Service Public signé avec l'État. Une attention particulière est apportée au suivi des interventions de sécurité.

Sur votre département, le taux d'intervention avec une arrivée sur les lieux de l'incident en moins de 60 minutes est de 98,7%.

Les incidents sur votre concession

Les tableaux ci-après rassemblent l'ensemble des incidents ou anomalies survenus sur le territoire de votre concession, ainsi que leur répartition par nature, par siège, par cause et par type d'ouvrage.

Nombre total d'incidents

155 → 251
en 2020 en 2021

Incidents, par nature

Manque de gaz ou défaut pression sans fuite	Fuite de gaz sans incendie ni explosion	Incendie et/ou explosion	Autres natures
45 → 46	85 → 161	13 → 12	12 → 32

Incidents, par siège du défaut

Installations intérieures desservies par GRDF	Ouvrages exploités par GRDF	Autres sièges
18 → 29	123 → 211	14 → 11

Incidents sur ouvrages exploités par GRDF, par type d'ouvrage		Incidents sur ouvrages exploités par GRDF, par cause de l'incident	
Réseau	Branchement individuel ou collectif	Dommages	Défaut de mise en œuvre
11 → 9	70 → 140	15 → 13	21 → 22
CI, CM et branchement particulier	Poste de détente et protection cathodique	Défaillance d'installations à proximité	Incendie
13 → 24	0 → 0	1 → 0	0 → 0
Autres ouvrages exploités par GRDF		Environnement	Matériel
29 → 38		1 → 10	85 → 166

Clients concernés par une interruption de livraison suite à un incident

313 → 431

Répartition des incidents sur le réseau par pression

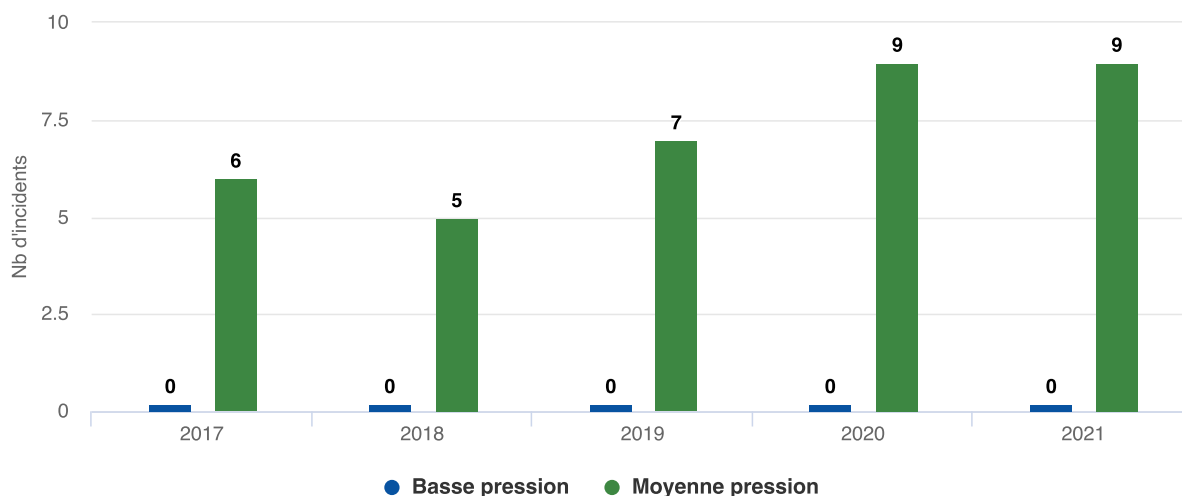

Certains incidents répertoriés sont liés à des fuites de gaz. En 2021, les incidents ayant pour origine une fuite se répartissent comme suit :

Évolution des fuites par type d'ouvrage

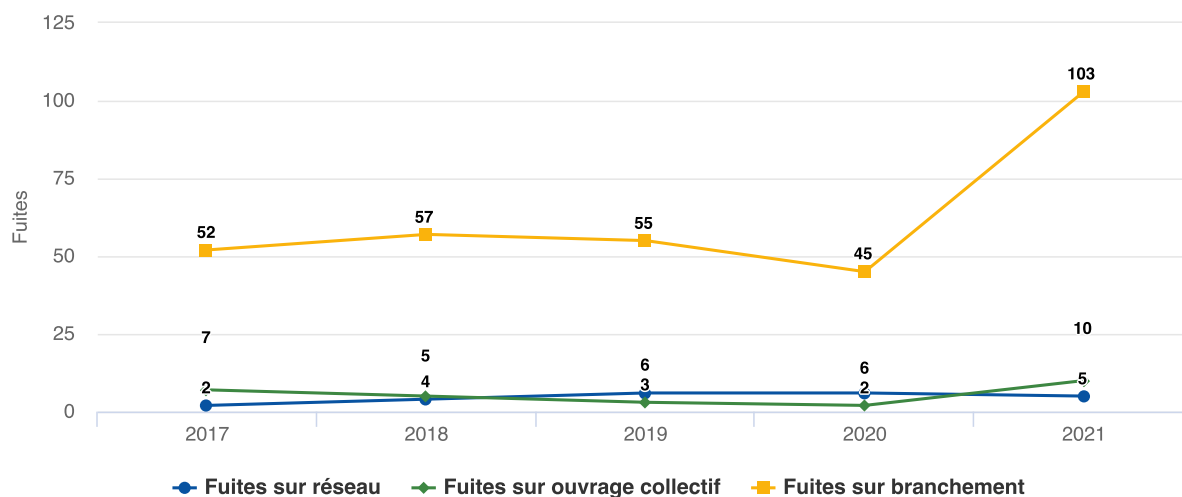

Les incidents significatifs sur les ouvrages exploités par GRDF

Un incident est dit « significatif » ou « majeur » lorsqu'il entraîne :

- une coupure de la distribution de gaz pour au moins 500 clients,
- et/ou au moins une victime.

La Procédure Gaz Renforcée (PGR)

Déclenchée lors d'incidents spécifiques, la Procédure Gaz Renforcée se distingue des procédures d'intervention gaz classiques. L'objectif de la PGR est d'améliorer l'efficacité des interventions liées au gaz, notamment grâce à une coordination renforcée entre Sapeurs-Pompiers du Service Départemental d'Incendie et de Secours (SDIS) et exploitants du réseau gaz. La PGR représente 1,9% des interventions de sécurité.

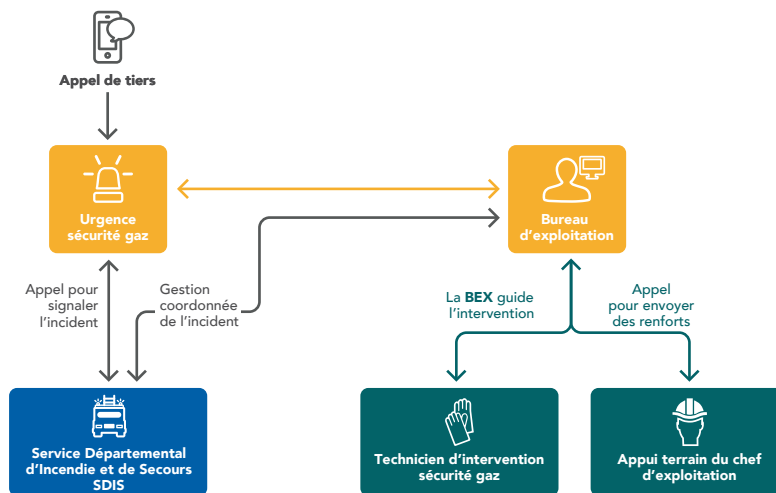

En 2021 sur votre concession, 3 Procédures Gaz Renforcées ont été réalisées sur un total de 212 interventions de sécurité gaz.

Le délai d'interruption du flux gazeux

Le suivi du « délai d'interruption du flux gazeux » en cas de fuite traitée en Procédure Gaz Renforcée sur la voie publique permet de mesurer à la fois l'efficacité de l'organisation, des moyens engagés et des décisions prises, et la qualité de la maintenance des robinets de sectionnement. Il comptabilise le temps écoulé entre l'appel du client et l'arrêt effectif du flux gazeux sur les lieux de l'incident.

Sur votre département, le « délai d'interruption du flux gazeux » est de 60 minutes.

Plan Origaz : le plan d'organisation et d'intervention gaz

GRDF a adopté un plan d'organisation et d'intervention, appelé « Plan Origaz », permettant de prendre rapidement les mesures nécessaires pour limiter les répercussions, pour les personnes ou les biens, d'un événement important concernant la distribution du gaz.

Le chef d'exploitation du bureau d'exploitation (BEX) assure la conduite du réseau sur un territoire donné, dirige toutes les opérations et actions lors des incidents. Il organise ainsi les moyens pour assurer la sécurité des personnes et des biens en coopération avec les opérateurs présents sur le terrain et en coordination avec les services de secours.

En 2021, deux mises en œuvre du Plan Origaz ont eu lieu sur le périmètre de Nouvelle-Aquitaine Sud :

- Le 16 juin 2021, à la suite d'un dommage sur ouvrage provoquant la coupure de 1000 clients sur la commune de Bayonne (64)
- Le 8 décembre 2021, à la suite d'un dommage sur ouvrage provoquant la coupure de 756 clients sur la commune d'Ascain (64).

Deux tests de mise en œuvre du Plan Origaz ont par ailleurs été organisés durant l'année 2021 :

- Le premier a eu lieu en février, sur le département des Pyrénées-Atlantiques en concertation avec le Service Départemental d'Incendie et de Secours (SDIS). Il s'agissait de simuler 2 incidents concomitants sur une liaison Moyenne Pression. Ce scénario a permis de tester la coordination entre le SDIS et GRDF, ainsi que la réactivité des équipes, l'organisation de la cellule de crise et celle du BEX.
- Le deuxième a eu lieu en décembre sur le département de la Gironde avec la simulation d'une injection biométhane à Pouvoir Calorifique Supérieur anormalement bas. Il a permis de tester la méthode d'analyse de la situation par le BEX, ainsi que les décisions associées, et la communication entre le producteur, le BEX et les équipes techniques.

InfoCoupure

GRDF met à disposition de ses clients « InfoCoupure », un service gratuit disponible 7j/7 et 24h/24 sur le site infocoupure.grdf.fr.



Pour en savoir plus, veuillez vous référer au guide de lecture du CRAC.

2.6 La sécurité du réseau

Le schéma de vannage

Le schéma de vannage permet d'interrompre rapidement et efficacement l'alimentation en gaz lors d'incidents ou de travaux, et de limiter le nombre de clients coupés. Il définit le nombre et le positionnement des organes de coupure (vannes ou robinets) sur le réseau.

Au niveau national, GRDF a investi en 2021, 18 millions d'euros de travaux d'optimisation des schémas de vannage (insertion d'organes de coupure sur des secteurs insuffisamment pourvus, suppression des superflus, travaux de structure du réseau...). Environ 110 000 organes de coupure sont exploités et entretenus sur les réseaux enterrés.

GRDF est en cours d'équipement, sur les postes de détente réseau les plus importants et les postes d'injection de biométhane, de dispositifs de télésurveillance permettant d'identifier les dysfonctionnements en temps réel.

L'organisation du réseau est progressivement réalisée selon les principes représentés dans le schéma ci-dessus :

- Des artères principales, en acier ou en polyéthylène, relient les postes de desserte transport/distribution (entre les points A et G). Ces artères sont maillées et séparables par des robinets (C et E) qui permettent d'isoler un tronçon, en cas de besoin, en limitant l'impact d'une coupure pour les clients (maximum 1500 clients coupés) ainsi que le temps de décompression : c'est le schéma de vannage ; Depuis quelques années, des postes d'injection Biométhane sont raccordés sur ces artères principales afin d'alimenter le réseau en gaz vert.
- Des réseaux tertiaires (antenne B, D et F) en MPB sont raccordées au réseau secondaire desservant l'ensemble des clients des zones 1 et 3 ; Chaque antenne tertiaire est isolable en cas de besoin par la fermeture d'un robinet (F) entraînant la coupure de 500 clients maximum.
- Des réseaux BP (zone 3) en ilot ou maillés sont alimentés par un ou plusieurs postes de détente MPB/BP ; ils sont raccordés sur le réseau secondaire ou tertiaire MPB.

Au fur et à mesure des renouvellements de réseau BP par du réseau MPB, la structuration du réseau se poursuit selon ces principes, intégrant également l'impact du développement des gaz verts et de l'implantation de station GNV.

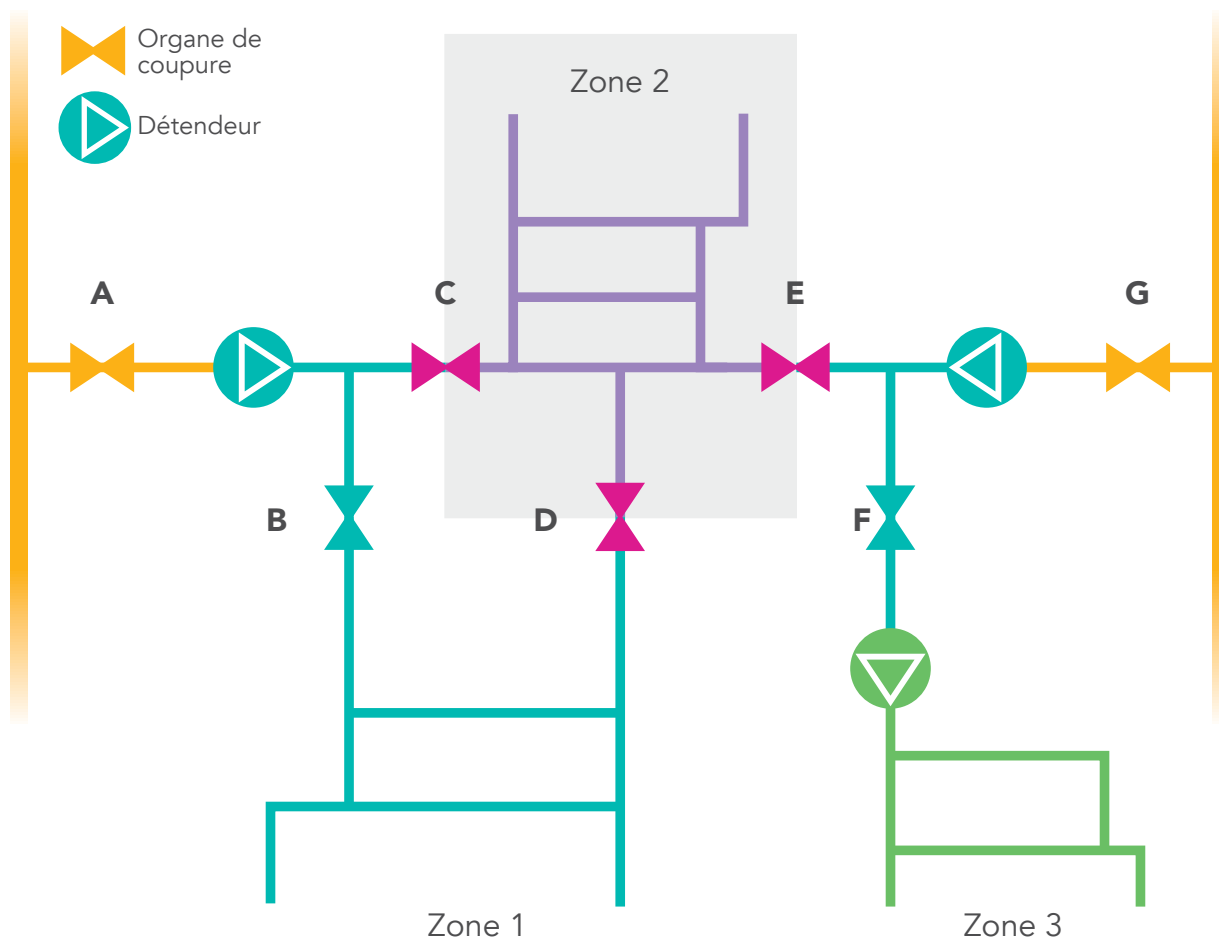

La politique de maintenance et de surveillance

La maintenance, qu'elle soit préventive ou corrective, vise à s'assurer du bon fonctionnement des ouvrages dans la durée, prévenir les incidents par une intervention ciblée et corriger d'éventuelles anomalies ou défaillances constatées. GRDF définit une politique de maintenance pluriannuelle à l'échelle nationale, spécifique par type d'ouvrage et revue régulièrement en fonction des constats réalisés. Au total environ 80 gammes de maintenance sont appliquées.

Visites de maintenance des postes de détente réseau

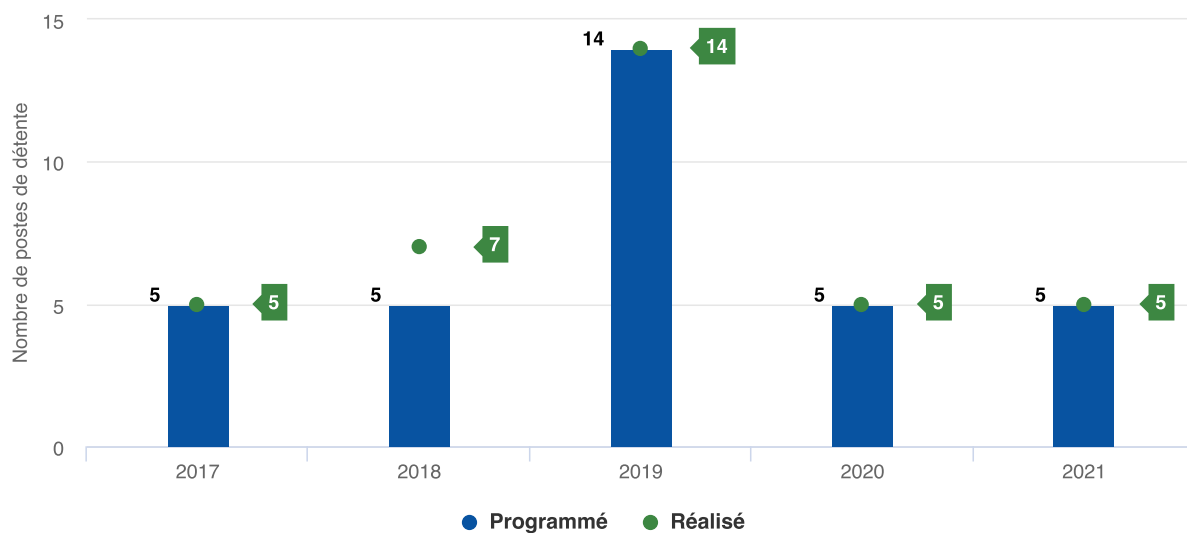

Visites de maintenance des robinets de réseau

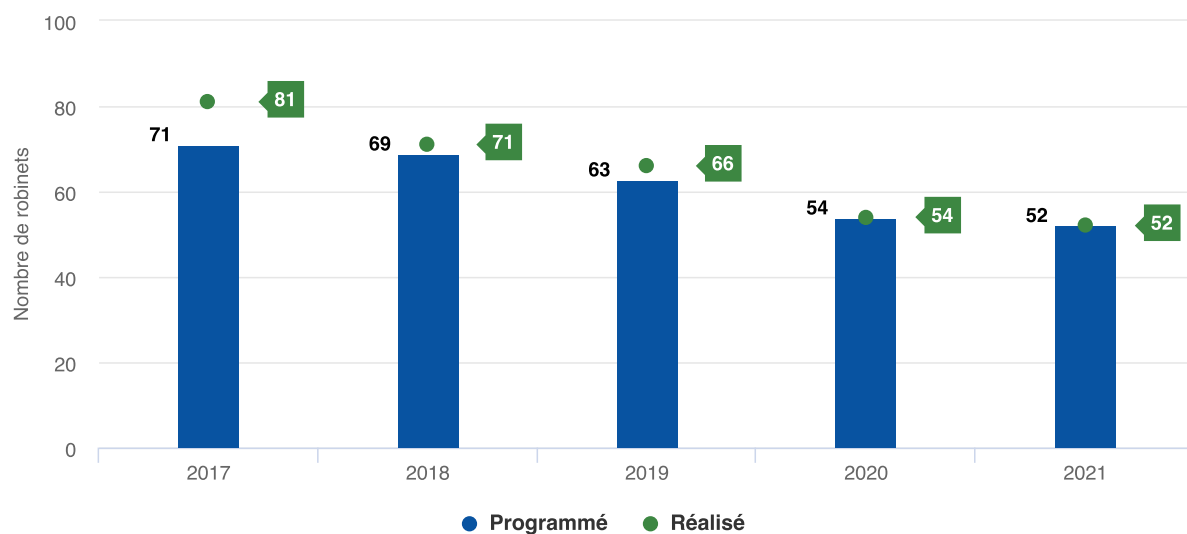

Visites de maintenance des branchements collectifs

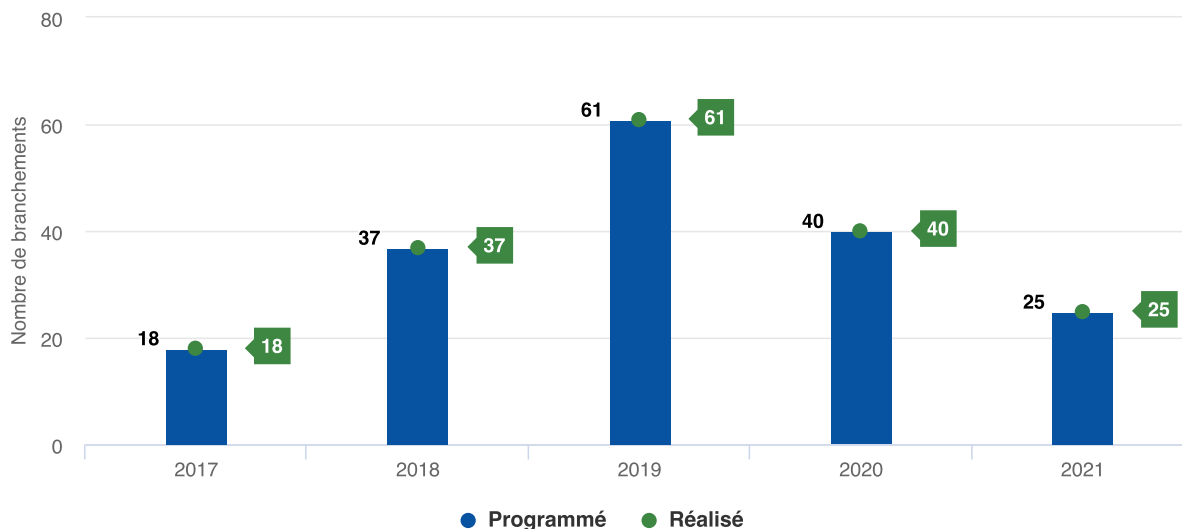

La surveillance systématique du réseau

La Recherche Systématique de Fuite (RSF) s'effectue soit à l'aide de Véhicules de Surveillance Réseau (VSR) équipés de capteurs de méthane, soit à pied pour les canalisations situées dans des passages non accessibles aux véhicules. En cas de présence suspecte de méthane, le technicien procède à des analyses et peut faire appel à une équipe d'intervention via l'Urgence Sécurité Gaz.

La périodicité de surveillance dépend de deux facteurs :

- les caractéristiques du réseau (nature, pression),
- l'environnement du réseau (densité de population, présence de travaux tiers, terrain...).

Longueur de réseau surveillé programmé et réalisé

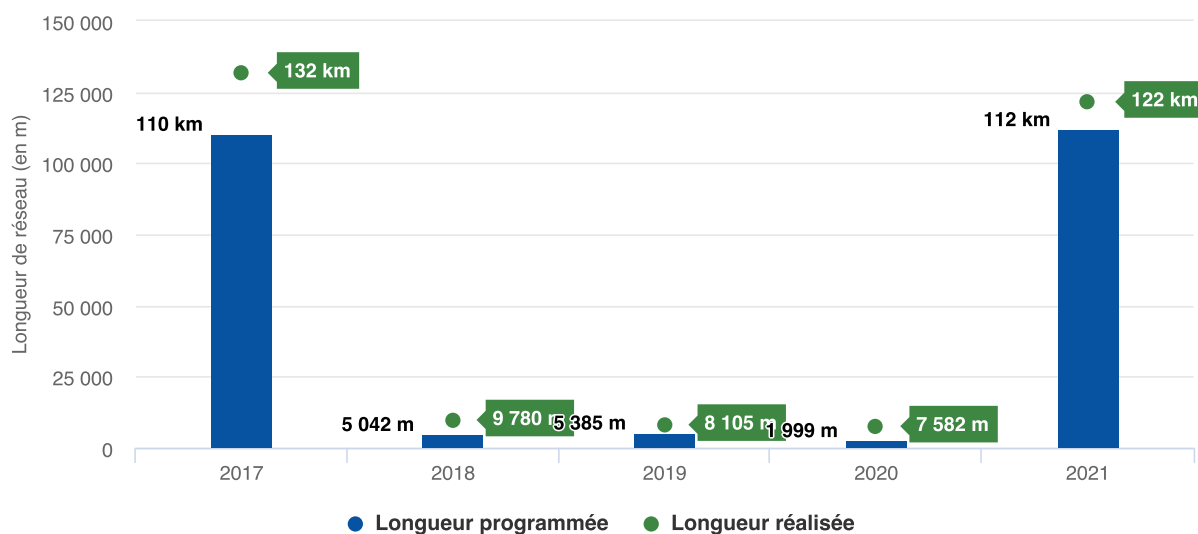

La sécurité des installations intérieures

Les installations de distribution de gaz situées à l'intérieur des habitations sont placées sous la responsabilité de l'occupant du logement. Elles ne font pas partie du domaine concédé. Environ 97% des incidents en France liés au gaz trouvent leur origine sur cette partie des installations.

En complément de la réglementation existante, GRDF mène une politique de prévention fondée sur :

- la réalisation d'actions de communication sur la sécurité des installations, à destination des utilisateurs,
- la proposition aux particuliers d'un « Diagnostic Sécurité Gaz » sur les installations intérieures remises en service après une interruption de plus de 6 mois, dont le coût est pris en charge par GRDF.

En 2021, sur votre concession :

- 26 diagnostics ont été réalisés suite à l'accord du client,
- une situation de danger - grave et immédiat - a été mise en évidence nécessitant une interruption de la fourniture de gaz, afin d'assurer la sécurité des personnes et des biens.



Les opérations spécifiques pour nos clients les plus fragiles : CIVIGAZ

La précarité énergétique et la sécurité dégradée des installations gaz sont souvent liées. Ainsi, CIVIGAZ est une opération spécifique visant à promouvoir la sécurité des installations intérieures gaz de même que les éco-gestes permettant de réduire les consommations d'énergie et d'eau.



Pour en savoir plus, veuillez vous référer au guide de lecture du CRAC.

La vérification des dispositifs de comptage

Conformément à la réglementation et indépendamment des éventuelles demandes des clients, GRDF procède à la vérification des dispositifs de comptage. La périodicité de vérification dépend de la technologie des compteurs.

Dépose et pose des compteurs

Type de compteur	Périodicité	2019	2020	2021
Compteurs domestiques à soufflets	20 ans	72	283	1 549
Compteurs industriels à soufflets	15 ans	7	6	9
Compteurs industriels à pistons rotatifs ou de vitesse	5 ans	4	8	2

Le réglementation anti-endommagement et son évolution

Le cadre réglementaire anti-endommagement est applicable depuis le 1^{er} juillet 2012. Il concerne tous les intervenants des chantiers. Il est constitué d'un ensemble de mesures ayant pour objectif de renforcer la sécurité, de la conception des projets à la réalisation des travaux à proximité des ouvrages enterrés ou aériens.



Pour en savoir plus, veuillez vous référer au guide de lecture du CRAC.

Le suivi des travaux de tiers sur votre concession

GRDF traite l'ensemble des déclarations de travaux référencées via le Guichet Unique de téléservice de l'Ineris : les DT (Déclarations de projet de Travaux) réalisées par les responsables de projet, les DICT (Déclarations d'Intention de Commencement de Travaux) ou les Déclarations conjointes DT-DICT adressées par les exécutants de travaux, dans les délais réglementaires.



Pour en savoir plus, veuillez vous référer au guide de lecture du CRAC.

Évolution des Déclarations de Travaux

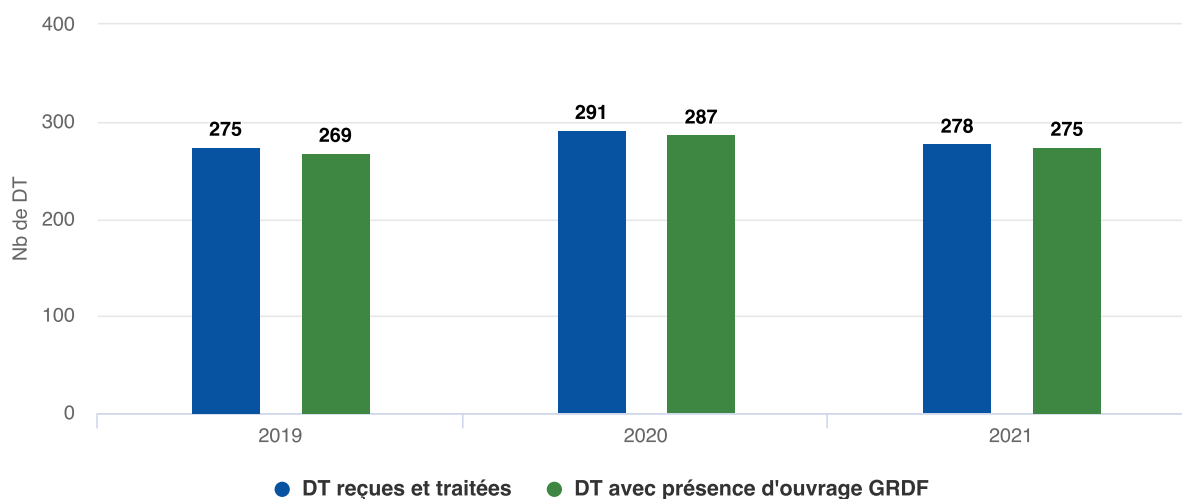

Évolution des Déclarations d'Intention de Commencement de Travaux

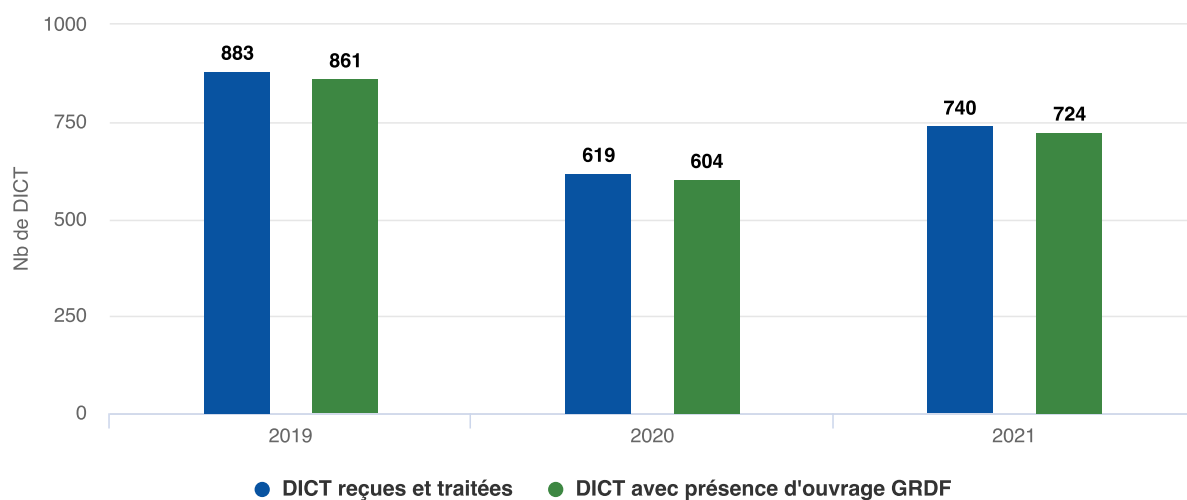

Les dommages aux ouvrages

Les dommages aux ouvrages lors de travaux de tiers provoquent des incidents sur le réseau de distribution de gaz avec ou sans interruption de fourniture pour les clients.



Pour en savoir plus, veuillez vous référer au guide de lecture du CRAC.

Evolution du nombre de dommages aux ouvrages

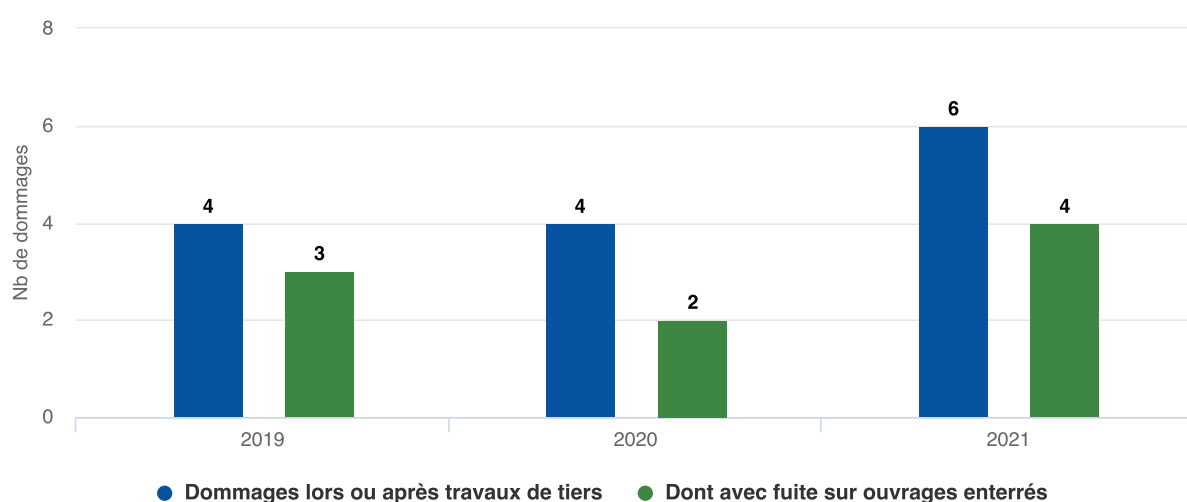

Dommages

	2019	2020	2021
Nb de DO avec fuite sur ouvrages enterrés	3	2	4
Nb de DICT sur ouvrages GRDF	861	604	724
Taux	0,35%	0,33%	0,55%



03

Le patrimoine de votre concession

3.1 Vos ouvrages	48
3.2 Les chantiers	55
3.3 Les investissements	58
3.4 La valorisation de votre patrimoine	64

3.1 Vos ouvrages

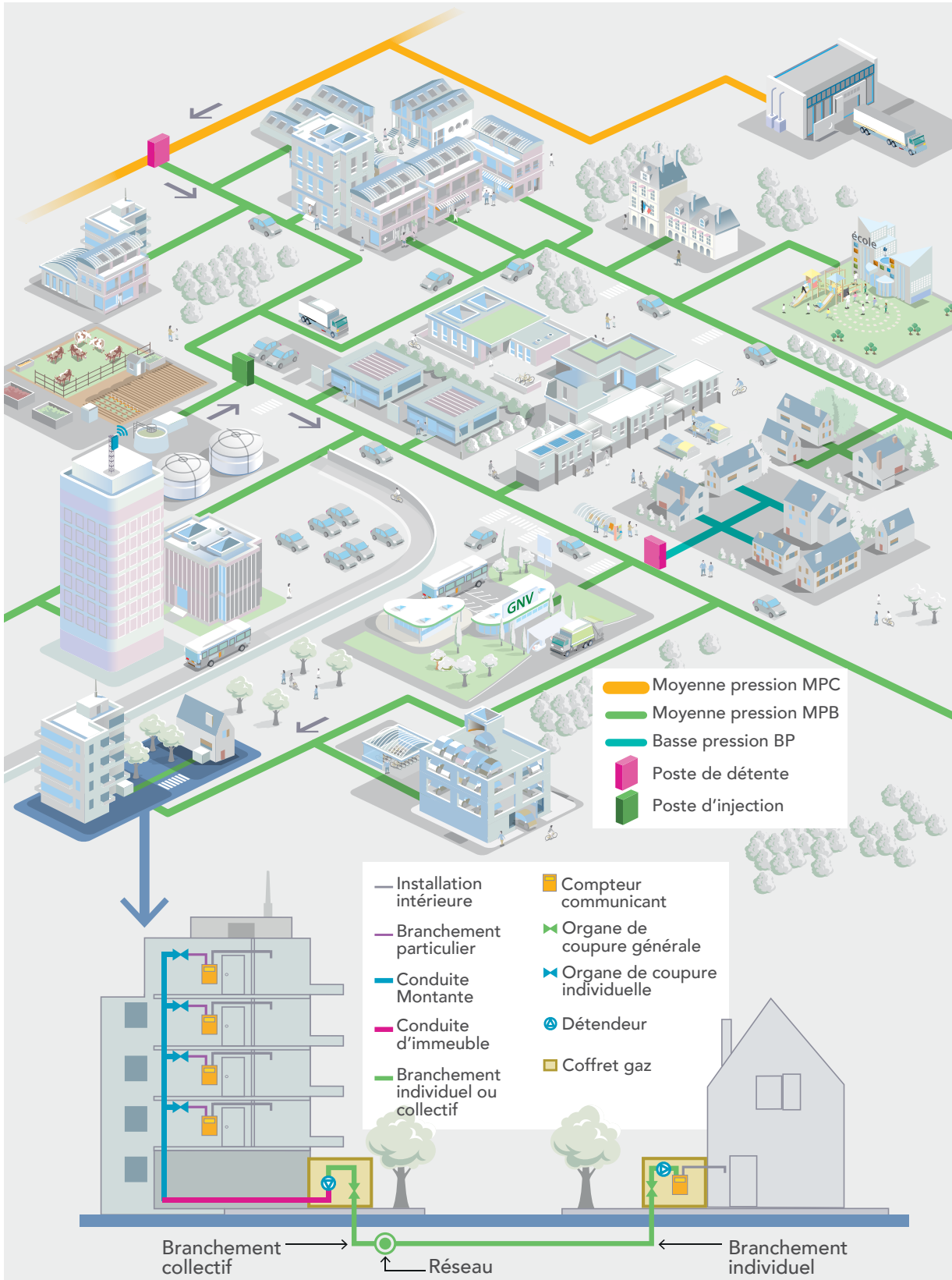

Sur le réseau de distribution de gaz géré par GRDF sont connectés à fin d'année 2021 près de 5,8 millions de branchements individuels qui alimentent des maisons, des chaufferies collectives et des sites tertiaires et industriels, ainsi que 860 000 branchements collectifs d'immeubles reliant 5,2 millions d'appartements. Ce sont donc près de 11 millions de logements qui sont alimentés en gaz. 96% de ce réseau est exploité en Moyenne Pression.

L'inventaire des canalisations

L'inventaire des canalisations par type de pression

Le patrimoine de votre collectivité est composé de canalisations en basse et moyenne pression. Retrouvez ici, à l'échelle de votre concession :

- la répartition de ces ouvrages par pression, pour l'année 2021,
- l'historique de la répartition par pression, sur les 5 dernières années.

Répartition des canalisations par pression en 2021

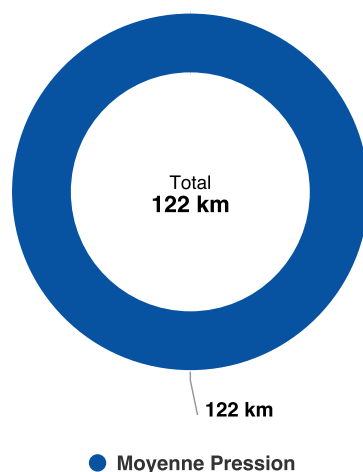

Évolution des canalisations par pression

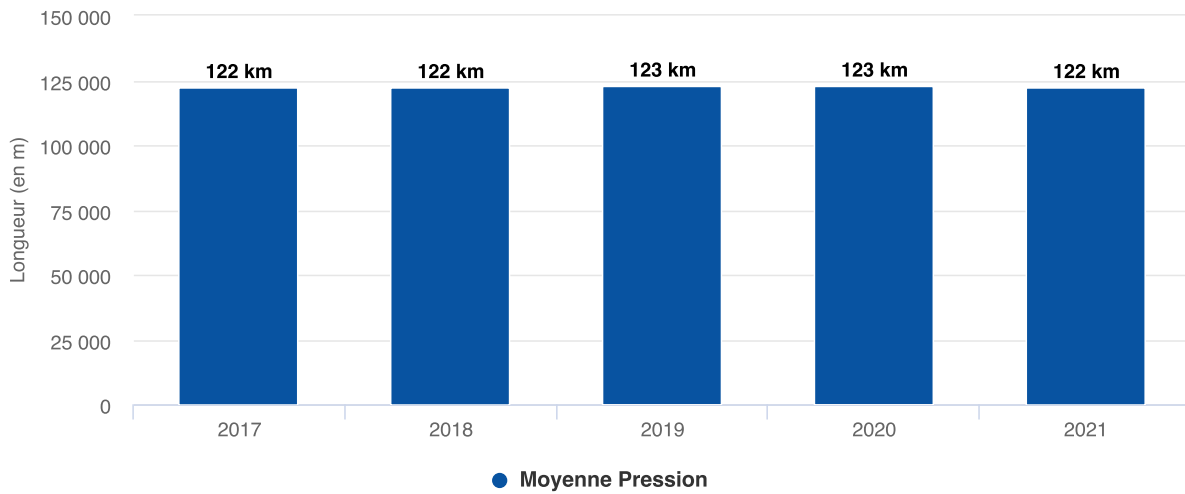

L'inventaire des canalisations par type de matière

Le patrimoine de votre collectivité est composé de canalisations de différentes matières. Retrouvez ici, à l'échelle de votre concession :

- la répartition de ces ouvrages par matière sur l'année 2021,
- l'historique de la répartition par matière sur les 5 dernières années.

Répartition des canalisations par matière en 2021

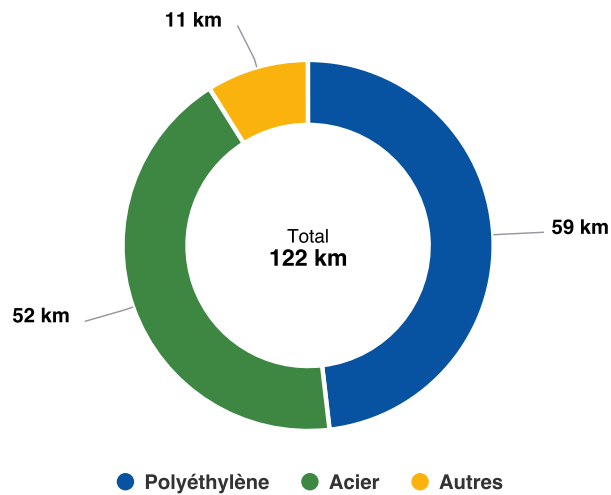

Évolution des canalisations par matière

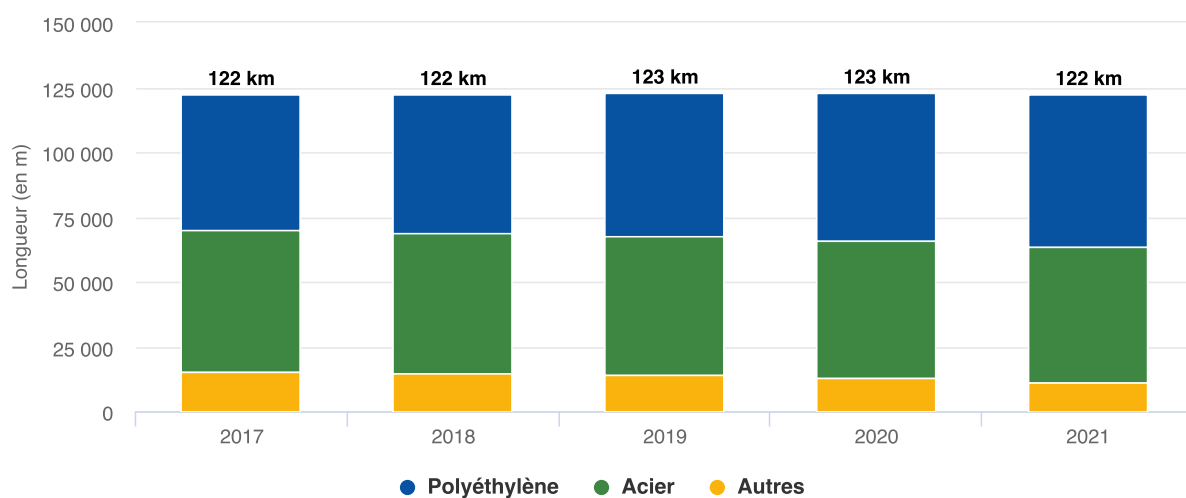

L'inventaire des ouvrages

Retrouvez ci-dessous l'inventaire du patrimoine de votre concession par type d'ouvrage. Les données sont affichées en nombre d'ouvrages.

Inventaire des ouvrages

	2019	2020	2021
Postes de détente réseau	6	6	6
Robinets de réseau utiles à l'exploitation	98	97	78
Branchements collectifs	382	382	376



L'amélioration de la cartographie du réseau de gaz

Les classes de précision

La réglementation « anti-endommagement » fixe des classes de précision (A, B et C), associées à la cartographie des réseaux. Elle précise également les modalités de réponse aux déclarations de travaux par les exploitants et les mesures de prévention des dommages sur les chantiers. GRDF classe en A (précision maximale) les réseaux neufs et renouvelés, améliore la précision cartographique des réseaux posés avant 2012 vers la Classe A (arrêté du 15 février 2012 modifié) et la complétude des branchements en cartographie « Grande Echelle » (arrêté du 13 juillet 2000).

Sur votre concession, le taux de réseau en précision cartographique classe A sur les réseaux neufs et renouvelés est proche de 100%.

La mise à jour de la cartographie

GRDF met à jour sa cartographie en continu, notamment après des travaux de pose et de renouvellement d'ouvrages gaz ou à l'occasion d'actions correctives. Il améliore sa cartographie en poursuivant une démarche de géoréférencement des fonds de plans « Grande Echelle ».

En 2021, sur votre concession 102 actes de mise à jour de la cartographie ont été réalisés.

La démarche d'inventaire complémentaire des ouvrages

GRDF a réalisé de 2004 à 2009 un inventaire de ses branchements collectifs en utilisant un référentiel unique et commun à toutes ses entités : ce référentiel a été appelé « Référentiel d'Inventaire d'Ouvrages » (RIO).



Pour en savoir plus, veuillez vous référer au guide de lecture du CRAC.

L'indice de connaissance du patrimoine

Le patrimoine de la distribution de gaz est en constante évolution. La connaissance de ce patrimoine est assurée par l'inventaire technique et l'inventaire comptable mis à jour en permanence pour garantir cohérence et exhaustivité.

Pour mesurer et objectiver le niveau de connaissance du patrimoine, GRDF a mis en place l'indice de connaissance du patrimoine à la maille contractuelle depuis 2016. L'indice est constitué de sous-indicateurs répartis en trois catégories (inventaire, cartographie et autres éléments de connaissance et de gestion). Ce système de mesure permet d'évaluer la progression de la connaissance du patrimoine au fil des années.

Au national en 2021, l'indice de connaissance du patrimoine est de 90.

Voici le détail de l'indice de connaissance du patrimoine à l'échelle de votre concession.

Indice de connaissance du patrimoine

N°	Sous-indicateur	Pts max	Gradation	Note 2021
1	Existence d'un inventaire des réseaux et procédure de mise à jour	10	Binaire	10
2	Connaissance des matériaux et diamètre dans le système d'information géographique (SIG)	5	0 à 50% : 0 point, >50% : Progressif	5
3	Connaissance de l'année de pose des ouvrages dans le SIG	5	0 à 50% : 0 point, >50% : Progressif	5
4	Connaissance des branchements individuels (report sur le plan)	5	0 à 25% : 0 point, >25% : Progressif	2
5	Taux de cohérence entre GMAO (gestion de la maintenance) et la base des immobilisations pour le nombre de branchements collectifs	4	0 à 50% : 0 point, >50% : Progressif	4
6	Connaissance des branchements collectifs (report sur plan)	5	0 à 50% : 0 point, >50% : Progressif	2
7	Connaissance des ouvrages d'immeuble collectif (nombre de CI/CM, longueur, matériau, nombre de branchements particuliers, année de pose, pression)	10	0 à 50% : 0 point, >50% : Progressif	9
8	Taux de cohérence entre la base des immobilisations et le SIG sur la longueur de réseau (stock)	5	0 à 80% : 0 point, >80% : Progressif	3
9	Taux de cohérence entre la base des immobilisations et le SIG sur la longueur de réseau (flux)	3	0 à 90% : 0 point, >90% : Progressif	3
10	Taux de cohérence entre le SIG et GMAO pour le nombre de vannes	4	0 à 50% : 0 point, >50% : Progressif	4
11	Taux de cohérence entre le SIG et GMAO pour les postes de détente réseau et poste d'injection biométhane	4	0 à 50% : 0 point, >50% : Progressif	3
12	Existence d'une cartographie numérisée et procédure de mise à jour	5	Binaire	5
13	Taux de plans grande échelle géoréférencés	10	Progressif	10
14	Longueur de réseau avec le réseau porté en classe A (stock)	5	Progressif	5
15	Longueur de réseau avec le réseau porté en classe A (flux) (tolérance de 0,5% en cas d'opérations en cours de vérification)	5	Binaire	5
16	Mise à disposition, sur le Portail Collectivités GRDF, de données patrimoniales informatisées sur le périmètre de votre concession	10	Binaire	10
17	Existence d'une modélisation pour l'exploitation et la conception des réseaux	5	Binaire	5
TOTAL		100		90

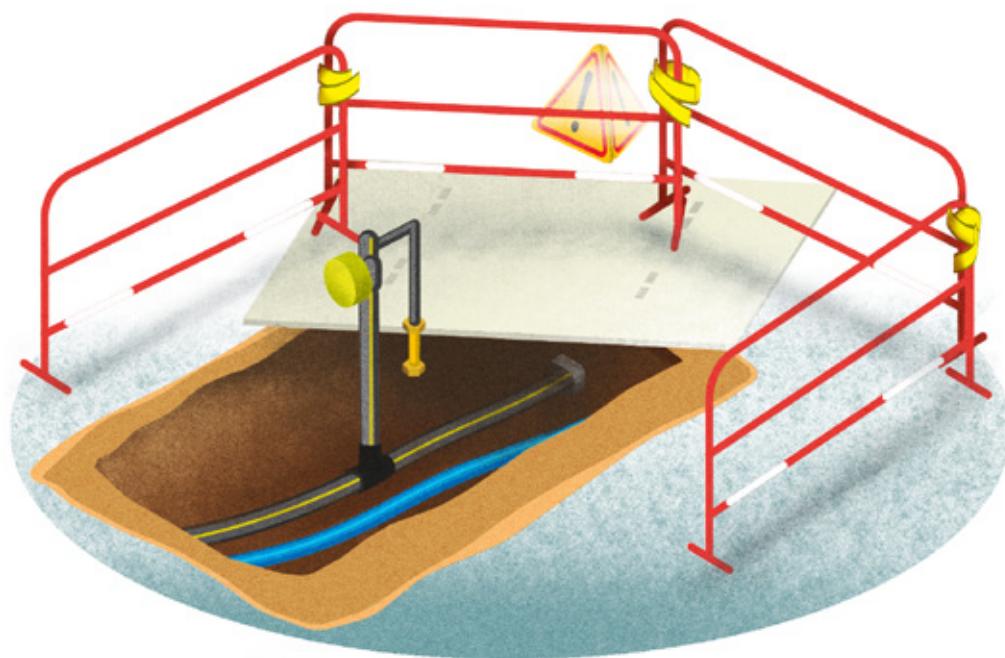

3.2 Les chantiers

La politique d'investissement de GRDF

Les investissements réalisés en concession par GRDF se décomposent en trois grandes familles, selon leur degré de prévisibilité : les investissements de raccordements et de transition écologique, les modifications d'ouvrages à la demande de tiers et les investissements d'adaptation et de modernisation des ouvrages.

Les principaux chantiers sur votre territoire

Les chantiers de raccordements et de transition écologique

Ces travaux concernent :

- les raccordements de nouveaux clients et de stations GNV,
- les investissements liés au développement des gaz verts (raccordement des unités de production, renforcements, maillages, ...).

Les demandes de raccordement varient en fonction de nombreux facteurs externes tels que le dynamisme immobilier local, la conjoncture économique ou les réglementations.

Pour les projets d'extension du réseau de gaz, la réglementation prévoit la réalisation d'une étude technico-économique appelée « B sur I » (Bénéfice sur Investissement). Ainsi, conformément à la réglementation et au contrat de concession, le concessionnaire réalise à ses frais les travaux de développement du réseau dès lors que le critère de décision des investissements « B sur I », défini par l'arrêté du 28 juillet 2008, est au moins égal à zéro.

Le raccordement des unités de production de biométhane peut nécessiter des travaux de maillage du réseau. Un maillage permet de réunir plusieurs zones de consommation pour absorber la production de gaz vert. Dans les territoires où sont exploitées plusieurs unités de méthanisation, il peut y avoir besoin de réalisation de chantiers de rebours qui permettent de compresser le biométhane injecté dans le réseau de distribution afin qu'il soit acheminé dans un réseau de distribution de pression supérieure (par exemple de la MPB à la MPC) ou dans le réseau de transport.

Le raccordement des stations GNV peut nécessiter des travaux de renforcement du réseau de distribution, car les débits demandés sont importants.

En 2021, il n'y a pas eu de chantiers de raccordement ou de transition écologique sur votre réseau.

[Veuillez renseigner un ID de template valide \(chantiers ou chiffres_cles\)](#)

Les principaux chantiers de modification d'ouvrages à la demande de tiers

Dans la grande majorité des cas, les demandes de modification des ouvrages sont à l'initiative des collectivités. Ainsi GRDF peut être amené à déplacer des ouvrages, par exemple dans le cadre de grands projets urbains, à la suite de modifications sur le réseau de transport de gaz ou bien encore à la demande d'autres occupants du sous-sol, d'aménageurs ou de clients finals.

En 2021, ces travaux ont concerné 138 m de votre réseau.

Le patrimoine de votre concession

Modification d'ouvrages à la demande de tiers

Longueur

Brch. Coll.

Brch. Ind.

RUE DE LA BORDETTE

138 m

2



Les chantiers d'adaptation et de modernisation des ouvrages

Les investissements d'adaptation et de modernisation des ouvrages sont centrés sur l'optimisation des actifs au profit de la sécurité, du respect de la réglementation, de la continuité d'acheminement et du développement durable. Ils regroupent les investissements de structure (optimisation des schémas de vannage, restructurations et renforcements de réseau) et les investissements de modernisation.



Pour en savoir plus, veuillez vous référer au guide de lecture du CRAC.

En 2021, GRDF a modernisé 2 111 m de votre réseau.

Adaptation et modernisation des ouvrages

Longueur

Brch. Coll.

Brch. Ind.

ALLEE DES CASTORS

646 m

29

BOULEVARD ANATOLE FRANCE

274 m

4

17

COURS TOURNY

181 m

1

20

QUAI DU PRIOURAT

180 m

9

RUE FRANCOIS CONSTANT

175 m

13

RUE EMILE HUGUET

147 m

12

RUE BELLIQUET QUAI DU PRIOURAT RUE LACAZE QUAI

124 m

5

RUE ELISABETH GELLY

109 m

8

Le contrôle de la conformité des travaux

La conformité des travaux réalisés par les prestataires de GRDF est garantie par la mise en œuvre d'une démarche de contrôle au fil de l'eau sur un échantillon très représentatif des chantiers (plus de 40%).



Pour en savoir plus, veuillez vous référer au guide de lecture du CRAC.

3.3 Les investissements

La politique d'investissement nationale déclinée dans votre concession

L'une des missions essentielles du distributeur de gaz est de définir la politique d'investissement et de développement des réseaux de distribution de gaz naturel (articles L. 111-61 et L. 432-8 du Code de l'énergie).



Pour en savoir plus, veuillez vous référer au guide de lecture du CRAC.

Au niveau national, après une année 2020 en retrait du fait de l'impact significatif de la crise sanitaire, les investissements de GRDF ont atteint 1 195 M€ en 2021.

Un tiers des investissements totaux est consacré à la modification, l'adaptation et la modernisation des ouvrages. La moitié est dédiée aux investissements liés aux raccordements, à la transition écologique et aux compteurs communicants. Les autres investissements concernent les comptages (hors compteurs communicants), les investissements logistiques et le système d'information.

Après une année 2020 significativement perturbée par la crise sanitaire, les investissements de raccordements, portés par les conversions fioul-gaz, se sont nettement redressés en 2021, dépassant leur niveau de 2019 en dépit d'un début de fléchissement en construction neuve. Il en est de même des investissements d'adaptation et de modernisation des ouvrages. Les investissements liés au développement du biométhane, qui n'avaient pas été impactés par la crise sanitaire, poursuivent leur essor. En revanche, le déploiement des compteurs communicants n'a pu retrouver son rythme nominal, du fait de l'impact de la pénurie mondiale de composants électroniques, qui impacte la totalité des fournisseurs de compteurs.

Les investissements prévus dans le tarif ATRD6

Sur la période 2020-2023, la CRE a retenu l'intégralité des prévisions d'investissements demandées par GRDF. A l'instar de la période tarifaire précédente, les montants d'investissements prévisionnels augmentent significativement, portés par la poursuite du déploiement des compteurs communicants (dont l'achèvement est attendu en 2023), le raccordement de sites d'injection de biométhane, ainsi que l'adaptation et la modernisation des ouvrages. Les mécanismes de régulation incitative, mis en place dans le cadre de l'ATRD5, sont maintenus. Ils ont pour objectif d'encourager GRDF à la maîtrise de ses investissements sans compromettre la réalisation des ouvrages nécessaires à l'exploitation et à la sécurité. Sur la période ATRD6, GRDF prévoit de consacrer en moyenne plus de 340 millions d'euros par an aux travaux de modification, d'adaptation et de modernisation des ouvrages.



Les clés de lecture pour comprendre les tableaux d'investissements

GRDF prévoit ses investissements en fonction de la finalité de ceux-ci (raccordements et transition écologique, modification d'ouvrages, adaptation et modernisation des ouvrages...) et non par famille de biens (canalisations, branchements, postes de détente...). En revanche, les investissements réalisés peuvent être suivis selon ces deux approches.

Ainsi, à l'échelle de votre concession, sont présentés ci-après :

- Les mises en service de l'année (immobilisations) par famille de biens
- Les flux de dépenses (décaissées) par finalité.

Les investissements mis en service dans l'année correspondent à la valeur totale des biens mis en service en 2021. Ils sont présentés en 3 grandes familles :

- Les « Ouvrages réseau et branchements », qui comprennent les conduites de réseau, les branchements et ouvrages en immeuble ainsi que les ouvrages qui leur sont directement associés (postes de détente réseau, protection cathodique, dispositifs de protection de branchements, protections mécaniques de canalisation, etc...)
- Les « Ouvrages interface utilisateurs », qui comprennent les dispositifs de comptage, postes de livraison clients et installations de télérelevé, ainsi que les postes d'injection de biométhane
- Les « Autres biens mutualisés », qui correspondent à la quote-part des investissements réalisés sur les biens utiles à plusieurs concessions (véhicules, immobilier, outillage, projets informatiques...).

Cette présentation, adoptée dans le CRAC 2020, permet de mieux distinguer les investissements de GRDF au périmètre de votre concession, selon la fonction remplie par les biens concernés au sein de l'activité de distribution. Elle est utilisée dans les tableaux présentant les investissements mis en service, la valorisation du patrimoine et l'origine de financement des biens, ainsi que les charges d'investissements.

Les investissements en flux de dépenses de l'année correspondent au montant effectivement dépensé (décaissé) sur une année.

Les deux approches sont complémentaires et sont équivalentes en moyenne sur une période longue.



Pour en savoir plus, veuillez vous référer au guide de lecture du CRAC.

Les deux tableaux ci-après présentent des synthèses de restitution des investissements :

- le premier tableau des mises en service dans l'année par famille de biens,
- le second tableau du flux de dépenses de l'année par finalité.

Vous retrouverez le détail de ces informations pour chaque catégorie de biens sur la « Plateforme de Données Concessions » accessible depuis le « Portail Collectivités », l'espace sécurisé et dédié aux collectivités desservies en gaz, sur le site grdf.fr.

Invest. réalisés par famille d'ouvrages (en euros)

	2019	2020	2021
TOTAL	626 840	1 144 304	1 699 923
OUVRAGES RÉSEAU ET BRANCHEMENTS	474 354	1 011 531	1 038 185
Premier établissement	109 927	85 970	31 890
Canalisations et distributions	56 343	62 130	7 880
Branchements	53 584	16 731	24 010
Branchements - Individuels	44 038	8 160	24 010
Ouvrages collectifs	9 546	8 571	0
Installations techniques	0	7 110	0
Autres installations	0	7 110	0
Renouvellement	364 427	925 560	1 006 296
Canalisations et distributions	182 224	592 725	497 565
Branchements	170 221	291 424	508 731
Branchements - Individuels	156 223	262 431	486 828
Ouvrages collectifs	13 999	28 992	21 903
Installations techniques	11 982	41 411	0
Protection cathodique	11 982	41 411	0
OUVRAGES INTERFACES UTILISATEURS	33 548	29 881	522 857
Compteurs et postes clients	33 548	29 881	522 857
Compteurs	13 635	21 630	461 450
Postes clients et équipements de télérelevé	19 913	8 251	61 407
BIENS MUTUALISÉS	118 938	102 892	138 881
Mobilier et immobilier	33 128	23 363	40 495
Outillages, Mobilier et Matériels Divers	19 429	12 041	18 007
Aménagements	13 502	10 355	12 523
Autres équipements	197	967	9 965
Véhicules et engins d'exploitation	8 075	4 965	4 875
Immobilisations incorporelles	77 735	74 564	93 511
Projets informatiques	69 865	67 451	84 973
Autres immobilisations incorporelles	7 870	7 113	8 538

Investissements par finalité - flux (en euros)

	2019	2020	2021	2022	2023	2024
TOTAL	869 458	1 004 050	1 719 188	966 248	1 134 681	1 088 696
RACCORDEMENT ET TRANSITION ÉCOLOGIQUE	47 845	23 832	25 344	60 000	60 000	110 000
Raccordements individuels et de pavillons et petits pros	-28 476	6 146	24 010	30 000	30 000	30 000
Lotissements, zones d'aménagement	27 180	778	0	5 000	5 000	5 000
Raccordements de clients importants	49 141	15 489	1 334	25 000	25 000	25 000
Transition écologique (biométhane, GNV, Smart Gas Grids)	0	1 419	0	0	0	50 000
MODIFICATION D'OUVRAGES À LA DEMANDE DE TIERS	10 181	8 976	54 839	20 000	10 000	10 000
ADAPTATION ET MODERNISATION DES OUVRAGES	657 065	841 489	1 022 619	710 000	910 000	810 000
Investissements de structure des ouvrages	5 132	51	0	10 000	10 000	10 000
Dont schéma de vannage	5 132	51	0	10 000	10 000	10 000
Modernisation des ouvrages	651 933	841 438	1 022 619	700 000	900 000	800 000
Dont réseaux (fonte ductile, cuivre, autres matériaux, ...)	413 758	97 707	650 227	500 000	450 000	450 000
Dont branchements et ouvrages collectifs	199 019	658 434	260 711	100 000	400 000	300 000
Autres investissements de modernisation	39 156	85 296	111 682	100 000	50 000	50 000
MODERNISATION DE LA CARTOGRAPHIE ET INVENTAIRE	7 840	7 114	8 399	10 314	13 226	14 528
COMPTAGE	34 697	25 160	491 201	42 981	34 696	31 093
Projet Compteurs Communicants Gaz	10 209	11 739	491 218	25 231	19 060	14 213
Postes de livraison clients	16 722	5 047	0	10 000	10 000	10 000
Compteurs et télérelevé	7 766	8 374	-17	7 750	5 635	6 880
AUTRES	111 829	97 479	116 785	122 953	106 759	113 075
Logistique	36 405	30 247	35 815	36 837	37 505	51 239
Véhicules	8 075	4 965	4 875	13 320	15 906	14 776
Immobilier	13 309	9 080	7 805	12 733	10 662	24 943
Autres (outillage, télécom, matériel informatique, ...)	15 021	16 202	23 135	10 784	10 937	11 520
Système d'information	75 425	67 233	80 970	86 117	69 254	61 836

A noter que la présentation des investissements évolue légèrement (sans impact sur le total des investissements) : les investissements de modernisation de la cartographie et inventaire, auparavant intégrés dans le chapitre « Adaptation et modernisation des ouvrages » font désormais l'objet d'une rubrique séparée. Cela permet de distinguer les

investissements corporels sur les ouvrages du réseau de distribution des investissements incorporels de cartographie et bases de données.

Les prévisions d'investissements

GRDF produit des prévisions d'investissements, non engageantes, pour l'année en cours au moment de la publication du CRAC et les deux années suivantes pour les contrats dont les investissements d'adaptation et modernisation des ouvrages sont supérieurs à 100 k€/an en moyenne sur les trois dernières années (soit 300 k€ sur 3 ans).

Ces prévisions ne peuvent pas être totalement exactes par définition, dans la mesure où certains investissements ne sont pas à l'initiative de GRDF (ex : « raccordement d'un nouveau client », « modification d'ouvrages à la demande de tiers »). Néanmoins, plus l'horizon de temps est proche, plus l'estimation sera pertinente.



Pour en savoir plus, veuillez vous référer au guide de lecture du CRAC.

3.4 La valorisation de votre patrimoine

Les origines de financement

Il s'agit de montrer qui, de GRDF, de l'autorité concédante ou des tiers, a financé les ouvrages. Le tableau ci-dessous restitue l'origine de financement de tous les biens en service à fin 2021.

Origine de financement (en euros)

	Financée par GRDF	Financée par Autorité Concédante	Financée par des tiers
TOTAL	17 975 544	0	982 726
OUVRAGES RÉSEAU ET BRANCHEMENTS	15 248 760	0	982 176
Canalisation de distribution	7 556 823	0	799 323
Branchements	7 422 304	0	108 456
Branchements individuels	6 047 226	0	49 679
Ouvrages collectifs	1 375 079	0	58 777
Installations techniques	269 633	0	74 397
Postes de détente réseau	93 495	0	37 075
Protection cathodique	53 393	0	37 322
Autres installations	122 745	0	0
OUVRAGES INTERFACES UTILISATEURS	1 201 294	0	0
Compteurs et postes clients	1 201 294	0	0
Compteurs	859 216	0	0
Postes clients et équipements de télérelevé	342 078	0	0
BIENS MUTUALISÉS	1 525 490	0	549
Mobilier et immobilier	456 347	0	549
Outillages, Mobilier et Matériels Divers	178 274	0	0
Aménagements	194 489	0	0
Génie civil	5 430	0	549
Terrains	885	0	0
Autres équipements	77 270	0	0
Véhicules et engins d'exploitation	76 420	0	0
Immobilisations incorporelles	992 723	0	0
Projets informatiques	859 054	0	0
Autres immobilisations incorporelles	133 669	0	0



La valeur nette réévaluée de votre concession

Il s'agit de montrer la valeur du patrimoine de la de la concession qui reste encore à rembourser par les clients via le tarif de distribution (ATRD). En effet, la valeur nette réévaluée de la part des biens financés par le concessionnaire représente les charges liées aux investissements (remboursement économique et coût du financement) que les clients auront encore à payer à travers la part acheminement de leur facture.

Conformément au système de régulation de la distribution du gaz défini par la CRE, le remboursement et la rémunération des investissements financés par GRDF s'effectuent via une annuité constituée de l'amortissement sur la durée de vie économique des biens réévalué et un taux réel avant impôt appliqué à la valeur nette réévaluée des financements du distributeur (BAR : Base d'Actifs Régulés). Il s'agit donc d'une donnée financière utile et porteuse de sens à l'échelle de la concession .

Valorisation du patrimoine (en euros)

	VNR début d'année	VNR fin d'année	Remb. éco. réeval. de l'année	Coût de financement de l'année	Charges d'invest. de l'année
TOTAL	11 864 654	12 831 520	636 841	526 560	1 163 400
OUVRAGES RÉSEAU ET BRANCHEMENTS	11 055 727	11 550 804	463 485	472 691	936 176
Canalisation de distribution	5 899 860	6 202 699	168 244	251 454	419 698
Branchements	5 013 383	5 214 190	286 672	215 394	502 066
Branchements individuels	4 191 277	4 421 693	236 966	181 290	418 256
Ouvrages collectifs	822 107	792 497	49 705	34 105	83 810
Installations techniques	142 484	133 915	8 570	5 842	14 411
Postes de détente réseau	71 305	68 543	2 761	2 924	5 685
Protection cathodique	51 551	48 845	2 707	2 114	4 820
Autres installations	19 628	16 527	3 101	805	3 906
OUVRAGES INTERFACES UTILISATEURS	289 628	750 696	61 228	29 345	90 573
Compteurs et postes clients	289 628	750 696	61 228	29 345	90 573
Compteurs	238 479	657 298	42 116	25 888	68 004
Postes clients et équipements de télérelevé	51 149	93 398	19 112	3 458	22 570
BIENS MUTUALISÉS	519 299	530 020	112 128	24 524	136 652
Mobilier et immobilier	180 293	183 271	31 131	8 976	40 107
Outillages, Mobilier et Matériels Divers	52 262	54 257	13 152	2 427	15 579
Aménagements	71 794	67 275	14 946	3 137	18 083
Génie civil	1 094	1 021	73	45	118
Terrains	8 584	8 584	0	352	352
Autres équipements	46 559	52 135	2 960	3 016	5 975
Véhicules et engins d'exploitation	18 170	17 523	5 600	834	6 434
Immobilisations incorporelles	320 836	329 226	75 397	14 714	90 110
Projets informatiques	289 419	297 242	67 501	13 262	80 763
Autres immobilisations incorporelles	31 417	31 983	7 895	1 452	9 347



04 Le compte d'exploitation

4.1	Le tarif de distribution - ATRD	70
4.2	La synthèse du compte d'exploitation	72
4.3	Les recettes	75
4.4	Les charges	77
4.5	L'équilibre financier	81

4.1 Le tarif de distribution - ATRD

Méthode de détermination du tarif de distribution

Depuis 2003, avec l'ouverture à la concurrence de la fourniture de gaz naturel et la séparation des activités d'infrastructure (distribution et transport) d'une part, et de fourniture de gaz d'autre part, le législateur a confié à la CRE la mission de définir notamment le tarif ATRD. Elle détermine la méthodologie ainsi que la structure et le niveau du tarif pour chacun des distributeurs de gaz naturel dans sa zone de desserte exclusive.

Ce tarif est fixé pour une période de quatre ans. Il est déterminé pour couvrir les coûts d'investissement et de fonctionnement d'un « opérateur efficace » (articles L452-1 à L452-3 du code de l'énergie).

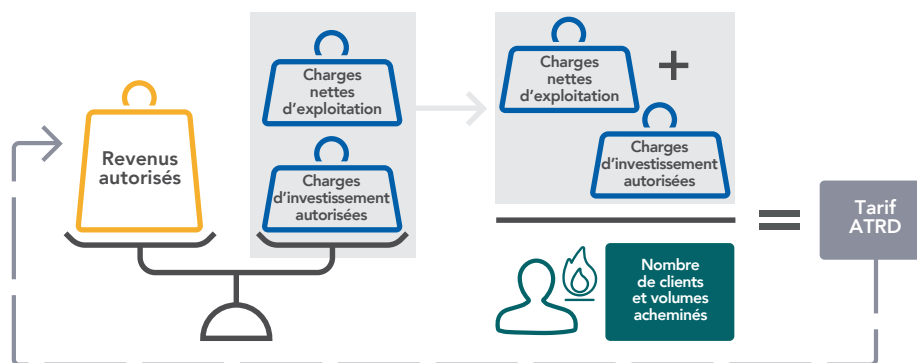

Le modèle économique de GRDF est régi par le principe de la péréquation tarifaire. Le tarif est défini par la Commission de Régulation de l'Énergie (CRE), tous les

4 ans, pour permettre à GRDF de couvrir les charges d'exploitation et de capital d'un distributeur efficace.

L'élaboration du tarif ATRD6 par la CRE

La Commission de Régulation de l'Énergie a publié le 23 janvier 2020 sa délibération relative au tarif péréqué d'utilisation des réseaux publics de distribution de gaz naturel de GRDF, dit ATRD6. Ce nouveau tarif est entré en vigueur au 1^{er} juillet 2020 pour une durée de quatre ans. L'évolution moyenne envisagée du tarif ATRD6 s'établit à environ -0,3%/an sur la période.



Pour en savoir plus, veuillez vous référer au guide de lecture du CRAC.

Evolution du tarif au 1^{er} juillet 2021

Chaque année, la grille tarifaire évolue au 1^{er} juillet de l'année N selon la formule d'indexation « $IPC_N - X + k_N$ » où :

- IPC_N est le taux d'inflation prévisionnel pour l'année N pris en compte dans le projet de loi de finances de l'année N,
- X est le facteur d'évolution annuel sur la grille tarifaire égal à -1,9% pour la

période ATRD6,

- k_N est l'évolution de la grille tarifaire, en pourcentage, plafonnée à $\pm 2\%$, correspondant à l'apurement du solde du compte de régularisation des charges et des produits (CRCP) à la date du 1^{er} janvier de l'année N.

Au 1^{er} juillet 2021, le tarif a augmenté de 0,7%.

La grille applicable du 1^{er} juillet 2021 au 30 juin 2022 est la suivante :

Option tarifaire	Description	Abonnement annuel, y compris terme Rf	Prix proportionnel (par MWh)	Souscription annuelle de capacité journalière (par MWh/j) - part inférieure à 500MWh/j	Souscription annuelle de capacité journalière (par MWh/j) - part supérieure à 500MWh/j
T1	< 6 MWh/an	41,16 €	31,07 €		
T2	de 6 à 300 MWh/an	137,76 €	8,57 €		
T3	de 300 à 5 000 MWh/an	918,60 €	6,09 €		
T4	> 5 000 MWh/an	15 678,48 €	0,85 €	206,16 €	103,08 €

Option tarifaire	Description	Abonnement annuel, y compris terme Rf	Souscription annuelle de capacité journalière (par MWh/j)	Terme annuel à la distance (par m)
TP	Tarif de proximité	37 040,88 €	102,84 €	67,56 €



Pour en savoir plus, veuillez vous référer au guide de lecture du CRAC.

4.2 La synthèse du compte d'exploitation

Les données présentées dans ce compte d'exploitation constituent une vision synthétique de l'économie de votre concession. Ces données sont disponibles sous une forme plus détaillée dans la « Plateforme de Données ».

Le principe de péréquation tarifaire

Conformément aux articles L. 452-1-1 à 452-3 du code de l'énergie, le tarif de distribution de GRDF sur sa zone de desserte exclusive (tarif « péréqué ») est déterminé par la CRE à partir de l'ensemble des charges supportées par GRDF selon le principe de la juste couverture des coûts au niveau national d'un gestionnaire de réseau efficace.

Ainsi, le tarif de distribution péréqué est le même pour toutes les concessions concernées quels que soient le nombre de clients, leur consommation de gaz, les dépenses nécessaires à la gestion du service concédé, les investissements passés, la valeur des ouvrages de la concession, les investissements à venir et la durée résiduelle du contrat de concession. La péréquation permet d'éviter des variations brutales de tarif à la maille de la concession, offrant ainsi la possibilité de réaliser d'importants programmes d'investissements.

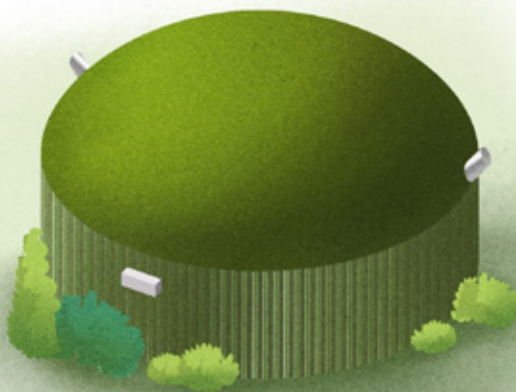

Le compte d'exploitation

Dans un service public péréqué, l'équilibre économique est réalisé à l'échelle nationale, et non concession par concession. Le compte d'exploitation de la concession est la déclinaison locale des principes tarifaires de la CRE. Disposer d'un compte d'exploitation au périmètre

de chaque contrat permet à l'autorité concédante d'apprécier sa situation dans le système de péréquation nationale.

Pour la mettre en lumière dans un tel système, il est nécessaire que l'ensemble des recettes et des charges supportées par les clients soit calculé selon les mêmes méthodes que celles adoptées par la CRE, mais en les appliquant au périmètre de la concession. Il faut toutefois rester vigilant sur l'interprétation de la différence entre les recettes et les charges de la concession. En effet, le mécanisme tarifaire de la CRE permet la couverture des charges par les recettes en moyenne sur la période tarifaire, et non systématiquement sur chaque année.

Par ailleurs, un certain nombre d'aléas sont couverts par un mécanisme de régularisation (CRCP : Compte de Régularisation des Charges et des Produits) qui se répercute dans le mouvement tarifaire de l'année suivante, à la hausse ou à la baisse. Il s'agit notamment des variations de recettes liées aux impacts climatiques, les écarts sur les charges d'investissement et la régulation incitative (bonus/malus).

Ainsi, il convient de scinder la différence entre les recettes et les charges en trois items :

- la contribution à la péréquation tarifaire,
- l'impact du climat sur les recettes,
- la ligne « Autres », qui correspond à la différence entre les recettes constatées sur la concession corrigées de l'impact climatique, les charges de la concession et la valeur de la contribution à la péréquation. Cette ligne correspond donc au reliquat du compte d'exploitation économique, et constitue la résultante de nombreux mécanismes du modèle régulé.

**Le compte
d'exploitation
est la déclinaison
locale des
principes tarifaires**



Pour en savoir plus, veuillez vous référer au guide de lecture du CRAC.

Compte d'exploitation synthétique (en euros)

	2019	2020	2021
RECETTES D'ACHEMINEMENT	2 145 227	2 056 823	2 149 876
Part Abonnement	937 827	918 793	886 271
Part Consommation	1 110 035	1 038 116	1 161 984
Part Capacité (+Terme distance TP)	39 980	40 002	40 062
Part commissionnement (reversé aux fournisseurs)	57 386	59 911	61 559
CHARGES NETTES D'EXPLOITATION	989 750	1 095 470	977 247
Charges d'exploitation brutes	1 102 327	1 187 984	1 131 014
Recettes liées aux prestations complémentaires	-112 578	-92 514	-153 766
CHARGES D'INVESTISSEMENTS	1 074 590	1 094 962	1 163 400
Remboursement économique	506 862	607 377	636 841
Rémunération de la base d'actifs	567 728	487 585	526 560
PRODUITS MOINS CHARGES	80 887	-133 610	9 228
Impact climatique	18 926	-58 896	57 809
Contribution à la péréquation	-64 670	-156 287	-160 708
Autres (régularisation du tarif précédent, impayés...)	126 631	81 573	112 127

Rappels :

- Un impact climatique négatif signifie que les recettes de GRDF ont été inférieures à la prévision de la CRE en raison d'un climat globalement plus chaud que le climat moyen,
- Une contribution de la concession à la péréquation tarifaire négative signifie que la concession bénéficie du système de solidarité national.

En 2021, à l'échelle nationale, le climat a été plus froid que le climat moyen, générant un impact climatique positif d'environ 70 M€.

4.3 Les recettes

Les recettes

Recettes Acheminement et Hors Acheminement (en euros)

	2019	2020	2021
PRODUITS	2 257 805	2 149 336	2 303 642
Recettes liées à l'acheminement du gaz	2 145 227	2 056 823	2 149 876
Recettes liées aux prestations complémentaires	112 578	92 514	153 766
Prestations ponctuelles	26 961	19 547	21 959
Prestations récurrentes	66 528	66 645	72 057
Prestations producteurs de biométhane	0	0	21 161
Raccordements et autres travaux	19 089	6 323	38 589

Les recettes sont constituées des :

- Recettes d'acheminement du gaz,
- Recettes liées aux prestations complémentaires,
- Recettes d'acheminement du gaz vers un réseau aval hors de la zone de desserte exclusive.

Les recettes d'acheminement du gaz

Pour les clients dont les compteurs sont relevés de manière mensuelle ou journalière, les recettes liées à l'acheminement sont directement disponibles dans le système de facturation de GRDF. Pour les clients dont les compteurs continuent à être relevés semestriellement en attendant la fin du déploiement des compteurs communicants, les consommations sont reconstituées pour obtenir une valeur sur l'année calendaire. Les recettes d'acheminement découlent de ce calcul par utilisation de la grille tarifaire.

Méthode d'élaboration des recettes d'acheminement

GRDF utilise la « méthode publique des profils », et les dates de relevé ainsi que les index de consommation des clients en complément des clients ayant des compteurs télérelevés. Plus le déploiement des compteurs communicants se poursuit, plus cette méthode reposera sur des consommations réelles.

Les recettes liées aux prestations complémentaires

Les recettes liées aux prestations complémentaires sont majoritairement constituées des recettes liées aux prestations du catalogue.



Pour en savoir plus, veuillez vous référer au guide de lecture du CRAC.



Recettes d'acheminement du gaz vers un réseau aval hors de la zone de desserte exclusive

Lorsqu'une concession de la zone péréquée (dite concession « amont ») permet l'acheminement du gaz vers une concession hors de cette zone (dite concession « aval »), la concession amont facture à la concession aval une charge correspondant à 50% du tarif ATRD en vigueur appliqué aux volumes transités vers la concession aval.

Cette valeur de 50% est applicable quel que soit l'opérateur amont. Elle correspond à la couverture des charges d'exploitation normatives (en moyenne 47% du tarif ATRD) et d'une quote-part des charges de capital normatives au titre des renforcements futurs (en moyenne 3% du tarif de distribution), conformément à la délibération tarifaire de la CRE du 10 mars 2016 relative à l'ATRD5.

Pour la concession amont il s'agit d'une recette, et pour les concessions aval il s'agit d'une charge.

4.4 Les charges

Les charges d'exploitation de la concession

Charges d'exploitation (en euros)

	2019	2020	2021
TOTAL	1 102 327	1 187 984	1 131 014
Main d'œuvre	533 734	602 476	561 043
Achats de matériel, fournitures et énergie	69 450	63 194	85 839
Sous-traitance	146 468	153 142	181 100
Redevances (contractuelle et occupation du domaine public)	19 634	18 152	20 633
Impôts et taxes	34 949	32 821	21 351
Autres charges d'exploitation	298 093	318 200	261 046
Dont immobilier	46 817	50 712	47 358
Dont informatique, poste et telecom	90 379	85 497	71 018
Dont assurances	44 944	45 948	54 898
Dont communication et animation de la filière gaz	20 846	22 239	13 899
Dont commissionnement	57 386	59 911	61 559
Dont autres	37 721	53 893	12 316

Principes généraux

Pour estimer la contribution à la péréquation de la concession, il est nécessaire de connaître précisément l'ensemble des charges de la concession, qui sont de deux types : les charges d'exploitation (coûts d'exploitation nécessaires à l'exécution du service) et les charges liées aux investissements (le remboursement des investissements et leur coût de financement).

S'agissant des charges d'exploitation, le tarif de distribution est construit à partir de l'ensemble des charges de GRDF sur le principe de la juste couverture des coûts d'un opérateur efficient, sans tenir compte des recettes et des charges propres à chaque contrat de concession. GRDF, opérateur national, ne tient pas une comptabilité spécifique à chaque concession. L'entreprise mutualise sur plusieurs concessions les moyens permettant de répondre à ses missions de service public, dans un souci d'optimisation opérationnelle et économique.

L'infrastructure concédée à GRDF étant très diffuse sur le territoire, il se révèle complexe de rattacher directement certaines dépenses à la gestion d'une seule concession. Par exemple, les charges liées au salaire d'un technicien d'intervention sont difficilement rattachables à telle ou telle concession si ce dernier intervient sur les réseaux de plusieurs collectivités. Dans ce cas, il devient nécessaire d'affecter ces charges en utilisant des règles, au plus près de la réalité de l'exploitation. Ces règles sont identiques pour toutes les concessions pour ne pas en pénaliser certaines et ne pas compter plusieurs fois ces charges.



Pour en savoir plus, veuillez vous référer au guide de lecture du CRAC.

Les clés opérationnelles et patrimoniales retenues

Les charges liées à l'activité de la concession sont constituées des charges imputées directement (redevances dues), des charges affectées par des clés opérationnelles ou patrimoniales, et enfin, de charges réparties selon une clé financière (elle-même déterminée par les dépenses opérationnelles et patrimoniales préalablement affectées à la concession).

Plus l'activité est réalisée à une maille locale, plus l'utilisation de clés opérationnelles augmente.

Voici la répartition à la maille nationale des charges d'exploitation par type d'agence et par type de clé pour 2021.

Type d'agence	Affecté directement	Clé Opérationnelle	Clé Patrimoniale	Clé Financière	Total
Locale	0,0%	11,3%	7,3%	4,9%	23,5%
Régionale	2,4%	9,0%	16,0%	6,9%	34,3%
Nationale	5,4%	2,5%	26,8%	1,4%	36,0%
Siège	0,0%	0,7%	4,0%	1,4%	6,1%
Total	7,9%	23,5%	54,1%	14,5%	100,0%



Pour en savoir plus, veuillez vous référer au guide de lecture du CRAC.

Les charges d'investissement de la concession

La présentation des charges d'investissement distingue trois familles de biens, regroupés selon la fonction qu'ils remplissent dans le cadre de l'activité de distribution :

- Les « Ouvrages réseau et branchements », qui comprennent les conduites de distribution, les branchements et ouvrages en immeuble ainsi que les ouvrages qui leur sont directement associés (postes de détente réseau, protection cathodique, dispositifs de protection de branchements, protections mécaniques de canalisation, etc...),
- Les « Ouvrages interface utilisateurs », qui comprennent à la fois les dispositifs de comptage, postes de livraison clients et installations de télérelevé, mais également les postes d'injection de biométhane,
- Les « Biens mutualisés », qui comprennent tous les biens utiles à plusieurs concessions (véhicules, immobilier, outillage, projets informatiques...).

Dans les données détaillées mises à votre disposition sur la « Plateforme de Données Concession », vous retrouverez le détail de ces informations pour chaque catégorie de biens.

Charges d'investissements (en euros)

	2019	2020	2021
TOTAL	1 074 590	1 094 962	1 163 400
OUVRAGES RÉSEAU ET BRANCHEMENTS	875 801	885 035	936 176
Canalisation de distribution	413 377	388 694	419 698
Branchements	451 328	483 669	502 066
Branchements individuels	364 548	398 815	418 256
Ouvrages collectifs	86 780	84 854	83 810
Installations techniques	11 095	12 673	14 411
Postes de détente	6 500	5 737	5 685
Protection cathodique	1 341	2 944	4 820
Autres installations	3 254	3 991	3 906
OUVRAGES INTERFACES UTILISATEURS	55 607	71 770	90 573
Compteurs et postes clients	55 607	71 770	90 573
Compteurs	43 170	43 130	68 004
Postes clients et équipements de télérelevé	12 437	28 640	22 570
BIENS MUTUALISÉS	143 182	138 157	136 652
Mobilier et immobilier	37 512	39 783	40 107
Outillages, Mobilier et Matériels Divers	16 812	15 517	15 579
Aménagements	20 271	18 891	18 083
Génie civil	122	123	118
Terrains	217	306	352
Autres équipements	90	4 945	5 975
Véhicules et engins d'exploitation	8 579	7 032	6 434
Immobilisations incorporelles	97 091	91 342	90 110
Projets informatiques	81 550	81 694	80 763
Autres immobilisations incorporelles	15 541	9 648	9 347

Pour estimer la contribution à la péréquation de la concession, il est nécessaire de connaître l'exhaustivité des charges supportées par les clients et liées aux investissements réalisés par le concessionnaire. Pour cela, en plus des informations sur les investissements et leur amortissement, il faut également faire apparaître les frais financiers liés au coût de financement de ces investissements. Par souci de cohérence globale, les charges d'investissement sont calculées selon les principes définis par la CRE.

Si les dépenses d'exploitation sont mutualisées et donc difficilement rattachables à une concession, à l'inverse, les charges liées aux investissements sont pour l'essentiel (95% en moyenne) directement rattachables à la concession car il s'agit majoritairement d'ouvrages physiquement situés sur le territoire de la collectivité.

Méthode de calcul

Les charges d'investissement sont imputées directement au périmètre du contrat de concession lorsqu'elles concernent des ouvrages localisés sur la concession. Dans les autres cas, elles sont calculées selon la répartition des ouvrages mutualisés au prorata des PDL de chaque concession.

Le mode de calcul des charges relatives aux investissements et de la valeur nette réévaluée des ouvrages est cohérent avec celui retenu par la CRE, prenant en compte une durée de remboursement des ouvrages également déterminée par la CRE.

Pour la période ATRD6 2020-2023, la CRE a fixé le taux de rémunération à 4,1%.



Pour en savoir plus, veuillez vous référer au guide de lecture du CRAC.

Evolution de la durée de remboursement de certains ouvrages

Dans le cadre de l'ATRD6, la durée de remboursement des branchements et conduites d'immeubles / conduites montantes a été réduite de 45 à 30 ans, à partir du 1^{er} janvier 2020. Elle concerne les nouveaux investissements et les ouvrages mis en service à compter de 2005, et a été retenue par la CRE afin de limiter les risques de coûts échoués à moyen terme.

La réduction de cette durée réglementaire d'amortissement entraîne une augmentation des charges de capital normatives sur la période tarifaire à venir, toutes choses égales par ailleurs, mais contribue à accélérer la diminution de la base des actifs régulés (BAR).

Cette hausse des charges de capital normatives est compensée par la baisse concomitante du taux de rémunération de la BAR entre l'ATRD5 et l'ATRD6.

Pour les clients, cette évolution est neutre sur le long terme.

Pour les autorités concédantes, cette évolution se traduit, à partir des données 2020, par une diminution de la valeur nette du patrimoine (VNR et VNC) plus rapide par rapport à la situation précédente (impact global de l'ordre de 10 à 15% de la BAR au niveau national à l'échéance 2050).

La durée de remboursement économique des autres actifs reste inchangée.

4.5 L'équilibre financier

L'impact du climat sur les quantités de gaz acheminées sur le réseau de distribution

La mise en évidence de la contribution à la péréquation suppose d'isoler l'impact des variations climatiques sur les recettes de la concession.



Pour en savoir plus, veuillez vous référer au guide de lecture du CRAC.

Lorsque cet impact est négatif, cela signifie que GRDF n'a pas perçu le niveau de recettes que la CRE avait estimé sur la base d'une température moyenne, ce qui constitue un manque à gagner pour GRDF (et inversement). Ce manque à gagner (respectivement, ce trop-perçu) est pris en compte par la CRE lors de l'évolution annuelle du tarif ATRD de l'année suivante, via le CRCP, de sorte que GRDF recouvre (ou restitue) auprès des clients cet impact climatique.

La contribution de la concession à la péréquation tarifaire

La contribution de chaque concession à la péréquation est calculée par différence entre :

- Les recettes d'acheminement de la concession corrigées du climat,
- La répartition, au prorata des charges de chaque concession, du total du revenu autorisé de la zone de desserte péréquée.

Cette contribution dépend donc de plusieurs facteurs : le nombre de clients, leur consommation, l'activité d'exploitation sur la concession, la quantité d'ouvrages et leur valeur.

Lorsque la contribution à la péréquation est positive, cela signifie que la concession participe au système national de solidarité. Inversement, une contribution à la péréquation négative signifie que la concession bénéficie de ce système. La « valeur » de cette contribution permet à chaque autorité concédante de connaître sa situation dans le système de solidarité, mais est sans incidence sur le niveau du tarif, le niveau des investissements ou le niveau de qualité de service. Pour une même concession, la contribution à la péréquation peut évoluer dans le temps. Par exemple, un investissement important peut faire augmenter les charges d'investissement sur une période donnée, alors que les recettes restent stables : mécaniquement, la contribution à la péréquation va diminuer pour cette concession.

Le calcul de la contribution à la péréquation n'a de sens qu'au regard de l'ensemble de celles des autres concessions. Ainsi, même si les caractéristiques d'une concession en particulier ne changent pas (nombre de clients constant, recettes stables, investissements stables), l'évolution de ces mêmes caractéristiques pour d'autres concessions aura un impact sur sa propre contribution à la péréquation.



Pour en savoir plus, veuillez vous référer au guide de lecture du CRAC.

Dernière ligne du compte d'exploitation synthétique intitulée « Autres »

La ligne « Autres » du compte d'exploitation synthétique est calculée par différence entre les recettes, les charges de la concession, l'impact climatique et la contribution à la péréquation.

Ce montant est impacté par de nombreux paramètres, dont les principaux sont :

- L'apurement du CRCP de l'année précédente.
- L'impact des paramètres retenus par la CRE : coefficient de lissage ($X=1,9\%$) et hypothèses d'inflation prévisionnelle.
- Les différences entre les trajectoires prévisionnelles (OPEX et CAPEX) et les montants effectivement réalisés.

Une partie des impacts constatés en année N seront réintégrés via le CRCP dans le cadre des évolutions tarifaires annuelles au 1^{er} juillet N+1.





05 La transition écologique

5.1	Le gaz vert	86
5.2	La mobilité durable	89
5.3	Les données au service de la maîtrise de l'énergie	91

5.1 Le gaz vert

Le gaz vert, vos déchets ont de l'avenir

Le biogaz est un gaz 100% renouvelable produit localement et issu de la fermentation anaérobie (méthanisation) de résidus agricoles, d'effluents d'élevage et de déchets des territoires. Après épuration, il atteint le même niveau de qualité que le gaz naturel et peut donc être injecté dans les réseaux et couvrir les besoins des clients en chauffage, cuisson, eau chaude sanitaire et carburant. On l'appelle alors biométhane. Utilisé comme carburant (BioGNV), il offre une solution économique et écologique pour le transport de marchandises et de personnes.



Pour en savoir plus, veuillez vous référer au guide de lecture du CRAC.

Le biométhane

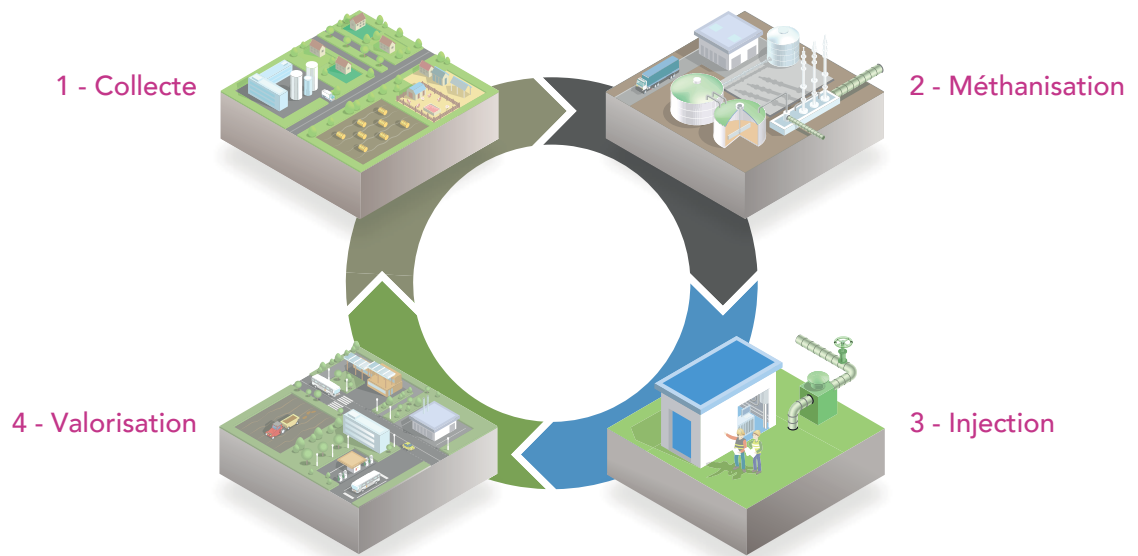

1 - Collecte

Les déchets sont collectés et transportés sur le site de méthanisation.

2 - Méthanisation

Les déchets sont triés, préparés et introduits dans le méthaniseur. Ils sont mélangés et chauffés. Les bactéries les transforment en biogaz et digestat.

3 - Injection

Le biogaz est épuré et devient du biométhane. Dans le poste d'injection, GRDF odorise et contrôle la qualité du biométhane. Sa pression est ensuite régulée avant injection dans le réseau de distribution de gaz naturel.

4 - Valorisation

Le digestat, engrais naturel, peut être épandu sur les terres agricoles. Le biométhane est injecté dans le réseau pour une utilisation similaire à celle du gaz naturel : chauffage, eau chaude sanitaire, cuisson, électricité, carburant...

En 2021, la dynamique de développement de la filière biométhane en région Nouvelle-Aquitaine s'est poursuivie, avec 33 installations qui injectent dans les réseaux de gaz pour une capacité totale de 735 GWh/an de biométhane, soit l'équivalent de la consommation de près de 123 000 logements neufs ou 2900 bus au bioGNV.

Le registre des capacités recense près de 106 projets pour une capacité totale de 2100 GWh/an, soit l'équivalent d'un triplement de la capacité d'injection d'ici fin 2025.

Les sites d'injection en Nouvelle-Aquitaine

- 1 GAZTEAM ENERGIE - Combrand
- 2 METHABRESSANDIERE - Pompaire
- 3 CELLES SUR BELLE BIOGAZ - Celles-sur-Belle
- 4 METH'INNOV- Melle
- 5 SAS PJF BIOENERGIE - Yversay
- 6 AUNIS BIOGAZ - Surgères
- 7 SAS METHACONFOLENTAIS - Confolens
- 8 MEDOC ENERGIES 2 - Hourtin
- 9 MÉDOC BIOGAZ - Saint-Laurent-Médoc
- 10 STEP La Teste-de-buch - La Teste-de-Buch
- 11 CERTENERGIE - Audenge
- 12 POT AU PIN ENERGIE - Cestas
- 13 TERRES D'AQUITAINE - Saint-Selve
- 14 BIOVILLENEUVOIS - Villeneuve-sur-Lot
- 15 BIOGASCONHA - Bénésse-Maremne
- 16 METHALAYOU - Préchacq-Navarrenx
- 17 SAS MÉTHABIOGAZ - Benet
- 18 MIGNÉ BIOMÉTHANE - Migné-Auxances
- 19 SAS BIOMÉTHABÉARN - espéchède
- 20 SARL AXIS - Bournand
- 21 BERGANTON BIOGAZ - Saint-Jean-d'Illac
- 22 SCEA DE CABANA - Came
- 23 MEDOC BIOGAZ 2 - Saint-Laurent-Médoc
- 24 AGRISEUDRE ENERGIE - Le Chay
- 25 METHAGEST - Pardies-Piétat
- 26 METH'ALLASSAC BIOGAZ - Allassac
- 27 STEP PORTO - Cubzac-les-Ponts
- 28 CAPVERT BIOENERGIE - Saint-Antoine-de-Breuil
- 29 POUCHIOU Energie - Astaffort
- 30 AGRIVERT BIOMETHANE - Saint Hilaire Bonneval
- 31 STEP JOUANAS - Mont-de-Marsan
- 32 METHAJOOS - Orin
- 33 BIOENERGIES 123 - Peyrat-de-Bellac



5.2 La mobilité durable

Le GNV, un carburant qui préserve santé et environnement

La qualité de l'air et la lutte contre le réchauffement climatique sont des enjeux majeurs qui nécessitent l'engagement de l'ensemble des acteurs. S'il a déjà fortement réduit ses émissions, le secteur des transports reste un fort contributeur avec près d'un tiers des émissions de gaz à effet de serre et des émissions importantes de polluants locaux tels que particules et oxydes d'azote, notamment dans les centres-villes.



Pour en savoir plus, veuillez vous référer au guide de lecture du CRAC.

Sur votre région administrative, il y a 23 stations GNV raccordées au réseau GRDF, correspondant à une consommation de 83 GWh.

En 2021, la dynamique d'ouverture des stations GNV se poursuit en Nouvelle-Aquitaine

Avec 4 nouvelles stations, la Nouvelle-Aquitaine compte désormais 17 stations publiques sur son territoire.

La Programmation Pluriannuelle de l'Énergie estime que 20% des poids-lourds, 3,7% des utilitaires et près de 10% des bus et autocars pourraient rouler au GNV/bioGNV d'ici 2028. Dans cette perspective, l'ambition en Sud-Ouest est de tripler le nombre de stations publiques d'ici 2024 afin de pouvoir accueillir un doublement de la consommation en volume.

Par ailleurs, les véhicules GNV/bioGNV sont classés en **catégorie 1 pour les vignettes CRIT'Air** et sont donc considérés comme des véhicules à faible émission de polluants

atmosphériques. Cette certification permet à leurs utilisateurs de profiter d'une plus grande flexibilité dans leur mobilité au quotidien : ils peuvent ainsi bénéficier de modalités de stationnement favorables, de conditions de circulation privilégiées et de la possibilité de circuler dans les zones à faibles émissions (ZFE) ou en cas de pic de pollution.

Carte des stations GNV/bioGNV publiques et privées en Nouvelle-Aquitaine :



5.3 Les données au service de la maîtrise de l'énergie

Croiser les données, un enjeu majeur de la transition écologique

Dans le cadre de leurs décisions de planification, d'aménagement, d'investissement ou d'accompagnement des porteurs de projets, les collectivités et les autorités concédantes jouent un rôle clé dans la concrétisation de la transition énergétique : développement des énergies renouvelables, transformation des pratiques de mobilité en faveur de la qualité de l'air, maîtrise de la demande en énergie, détection de la précarité énergétique...



Pour en savoir plus, veuillez vous référer au guide de lecture du CRAC.

Les données gaz mises à disposition des collectivités

GRDF s'inscrit dans ce cadre réglementaire et favorise l'utilisation des données de consommation de gaz et de production de gaz renouvelable en proposant des canaux d'accès adaptés aux différents acteurs concernés.



Pour en savoir plus, veuillez vous référer au guide de lecture du CRAC.





06 GRDF & Vous

6.1	La distribution du gaz, une mission de service public	94
6.2	Une organisation à votre service	97
6.3	Les outils digitaux à votre disposition	101

6.1 La distribution du gaz, une mission de service public

La chaîne gazière

La chaîne gazière est composée des activités suivantes :

- la production (importation et désormais production locale),
- le stockage,
- l'acheminement (activités de « distribution » et de « transport »), assuré par les gestionnaires de réseau,
- la commercialisation de gaz, par les fournisseurs d'énergie.

La chaîne gazière

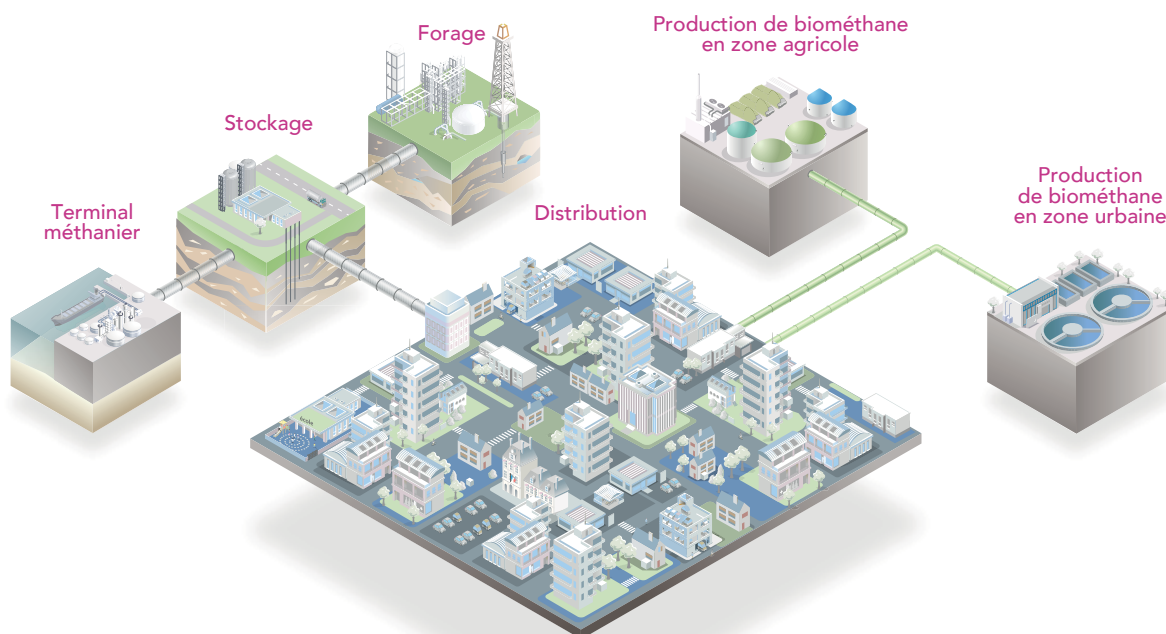

Terminal méthanier

Le gaz naturel peut provenir de gisements terrestres et marins (offshore). Il est acheminé par voie maritime jusqu'aux terminaux méthaniers en France. Il est principalement importé d'Algérie et du Nigéria.

Stockage

Le gaz naturel est stocké dans les réservoirs souterrains à plusieurs centaines de mètres de profondeur. Le stockage permet d'ajuster la distribution de gaz naturel à la demande des clients.

Forage

Le gaz naturel peut provenir de gisements terrestres par forage et être acheminé par gazoduc. En France, il est importé principalement de Norvège, de Russie et des Pays-Bas.

Distribution

Le gaz est acheminé des points de stockage ou de production biométhane aux clients via un réseau de basse et de moyenne pression. GRDF gère ce réseau par délégation des collectivités, lequel est utilisé par l'ensemble des fournisseurs.

Production de biométhane en zone agricole

Le gaz vert peut être produit à partir de la méthanisation de matières agricoles ou de fumier. Triés et mélangés, ces intrants sont chauffés et transformés en biométhane.

Production de biométhane en zone urbaine

Le gaz vert peut être produit à partir de la valorisation des déchets urbains. Triés et mélangés, ces derniers sont chauffés et transformés en biométhane.

La triple autorité encadrant la distribution du gaz

Trois autorités encadrent l'activité de GRDF :

- L'État : GRDF est lié à l'État par un contrat de service public signé pour une

- durée de 4 ans (2019-2023) et soumis à la réglementation régissant son activité.
- La Commission de Régulation de l'Énergie (CRE) : elle fixe le tarif d'Accès des Tiers au Réseau de Distribution (ATRD) à l'intérieur de la zone de desserte de chaque distributeur ainsi que le contenu et le tarif des prestations complémentaires des Catalogues des Prestations de chaque opérateur.
 - L'Autorité Concédante : elle exerce notamment le contrôle du bon accomplissement par GRDF des missions de service public déléguées et des engagements du contrat de concession qui la lie à GRDF.

Les missions de GRDF de service public

L'État a confié à GRDF des missions de service public. Le socle de ces engagements est rappelé dans le Contrat de Service Public (CSP) pluriannuel conclu entre les deux parties, mettant un accent particulier sur la sécurité d'approvisionnement, la sécurité des réseaux et des installations, la qualité de la relation avec tous les clients, le développement équilibré des territoires, la transition écologique et la politique de recherche et de développement.

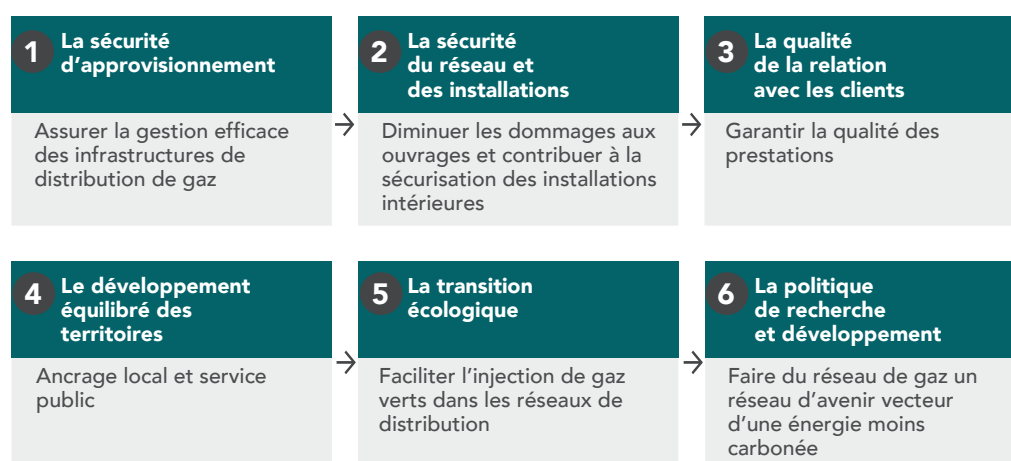

La facture type

Composantes de la facture d'un client résidentiel

La facture de gaz naturel est envoyée par le fournisseur à son client. Voici un exemple de facture sur la vente de gaz naturel au tarif réglementé, en début d'année 2021 (source : site Internet CRE).

Facture type d'un client résidentiel

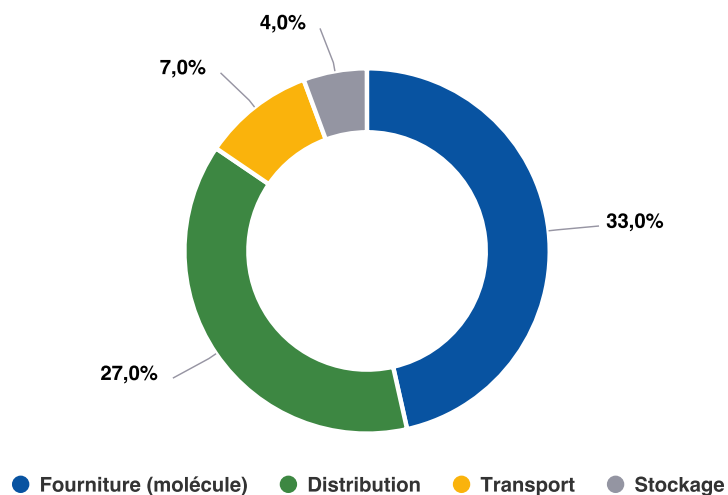

Le gaz, une énergie compétitive

Le gaz est une des énergies les plus compétitives. Pour suivre l'évolution des prix des énergies, GRDF met à disposition de tous les clients sur son site Internet un outil interactif présentant un « baromètre » de ces prix : www.grdf.fr/particuliers/evolution-prix-energies



6.2 Une organisation à votre service

L'organisation de GRDF

L'organisation de GRDF est composée d'un niveau national, regroupant des activités d'expertise et des fonctions supports, et d'un ancrage local basé sur six régions, dénommées « régions GRDF ». Ces deux niveaux d'organisation sont complémentaires pour mener à bien des actions mutualisées sur toute la France



Pour en savoir plus, veuillez vous référer au guide de lecture du CRAC.

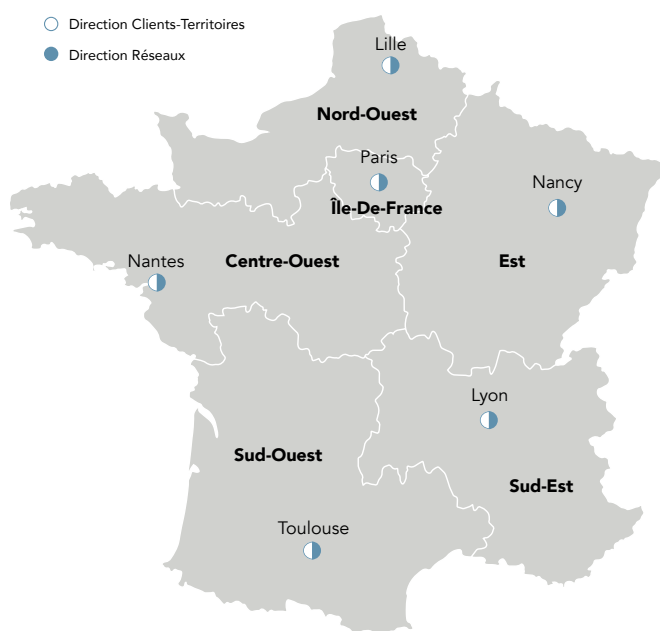

Les activités liées au réseau (dépannage) et à la clientèle (interventions) sont, depuis le 1er janvier 2018, spécialisées par énergie. Les activités gazières sont regroupées au sein d'une même entité appelée Agence d'Intervention (AI), la zone de desserte de GRDF est couverte par 63 AI.

L'objectif de cette évolution de l'organisation est triple :

- renforcer le professionnalisme gazier orienté client,
- ancrer la proximité avec les autorités concédantes et les collectivités,
- moderniser les outils de programmation des interventions pour un service plus efficient.

Les engagements de GRDF en matière de sécurité restent inchangés, en particulier la capacité d'intervention en moins d'une heure.



Pour en savoir plus, veuillez vous référer au guide de lecture du CRAC.

Au sein des territoires, des agences locales portent les missions de GRDF.

Des agences locales

- Relations Collectivités Territoriales.
Votre interlocuteur de proximité
- Travaux
- Exploitation
- Gestion Clientèle



Le maillage local de GRDF s'appuie sur des agences régionales et des services nationaux.

Des agences régionales

- Acheminement
- Relations Collectivités Territoriales
- Développement
- Patrimoine
- Travaux
- Exploitation
- Services Supports



Des services nationaux

- Agence diagnostic qualité gaz
- Unités Urgence Sécurité Gaz
- Service comptabilité
- Directions fonctionnelles



La politique RSE (Responsabilité Sociétale de l'Entreprise)

Avec son Projet d'Entreprise, GRDF a souhaité aborder deux questions majeures : la place du gaz vert dans la transition énergétique, et son rôle dans la société actuelle. Aujourd'hui, les attentes de la société civile envers les entreprises sont de plus en plus fortes, poussant ces dernières à s'investir sur les grands enjeux d'un monde en pleine mutation, en particulier dans le secteur de l'énergie, et à viser une performance globale, aussi bien économique qu'extra-financière : sociale, sociétale et environnementale.



Pour en savoir plus, veuillez vous référer au guide de lecture du CRAC.

Achats responsables : GRDF obtient l'unique label attribué par les pouvoirs publics en la matière

GRDF a reçu le label Relations Fournisseurs et Achats Responsables (RFAR), unique label reconnu par l'Etat dans ce domaine. Cette reconnaissance décernée conjointement par le médiateur des entreprises et le conseil national des achats, distingue les organisations ayant fait la preuve de relations durables et équilibrées avec leurs fournisseurs. Le plus haut niveau de reconnaissance, à savoir un critère d'excellence, a été attribué à GRDF sur la question de la contribution au développement du territoire saluant la qualité et l'impact positif des coopérations entre GRDF et les acteurs et/ou écosystèmes locaux.

Attribuée pour une durée de 3 ans, cette distinction témoigne des nombreuses actions concrètes engagées durablement par GRDF dans des pratiques d'achats responsables, vertueuses et réciproques. Elle témoigne également de son rôle d'acteur du développement économique local.

Les chiffres clefs de GRDF



Le plus long réseau de gaz en Europe

204 233 km

de réseau de gaz,
soit plus de 5 fois
le tour de la terre

257 TWh

de gaz
acheminé

1,2 milliard d'€

investis pour développer,
entretenir et exploiter
le réseau

1 million d'€

consacré chaque jour
à la sécurité du réseau



Une entreprise dynamique



11 643
collaborateurs



496
embauches
en CDI



751
alternants
vont être formés
chez GRDF



3,56
milliards d'€
de chiffre d'affaires



Un vecteur d'énergie au service des territoires

11 millions de clients
en France

9 585 communes
desservies par le réseau
de distribution de gaz

77 % de la population
habite une commune desservie
en gaz par GRDF

418 stations GNV
raccordées sur le réseau GRDF

304 sites
d'injection biométhane
d'injection de biométhane
exploités sur le réseau GRDF

3,3 TWh
de biométhane injecté
dans le réseau GRDF

6.3 Les outils digitaux à votre disposition

Le Portail Collectivités : le nouvel espace digital à votre service

Le Portail Collectivités a été mis en service fin 2021, et remplace les outils MaConcessionGaz et MonRéseauGaz.

Accessible sur grdf.fr, le Portail Collectivités est un espace dédié et sécurisé offrant à toutes les collectivités desservies en gaz l'accès à un ensemble de services et de données relatifs à l'activité de GRDF sur leur territoire pour répondre à leurs besoins.



Pour en savoir plus, veuillez vous référer au guide de lecture du CRAC.



Lexique

Branchement

Tuyauterie reliant une canalisation du réseau de distribution au Poste de Livraison ou, en l'absence de Poste de Livraison, au compteur. Quand celui-ci alimente un immeuble avec plusieurs logements c'est un « Branchement Collectif », dans tous les autres cas il s'agit d'un « Branchement Individuel ».

Branchement particulier

Le branchement particulier est la partie située juste en amont du compteur et qui permet de le raccorder aux parties de l'installation commune (conduite d'immeuble, conduite montante, conduite de course, nourrice de compteur).

Catalogue des prestations

Liste des prestations disponibles pour le client et/ou le fournisseur, établie par GRDF et publiée sur le site www.grdf.fr.

Compteur

Appareil de mesure du volume de gaz livré au client. Selon le cas, il fait partie du Dispositif Local de Mesurage ou le constitue.

Compteur Domestique

Compteur dont le débit nominal est strictement inférieur à 16m³/h. Il s'agit donc des compteurs de type G4 (6m³/h) et G6 (10m³/h).

Compteur Industriel

Compteur dont le débit nominal est supérieur ou égal à 16m³/h. Il s'agit donc des compteurs de type G10 (16m³/h) et au-delà.

Concentrateur

Le concentrateur est un matériel assurant le relais entre les compteurs et les systèmes d'information de GRDF.

Conditions standard de livraison (CSL)

Les Conditions Standard de Livraison (CSL) s'appliquent au client dont l'index au compteur est relevé semestriellement, quel que soit le débit maximum du compteur. Plus d'informations : Catalogue des prestations de GRDF, chapitre « Conditions générales ».

Conduite d'immeuble (CI)

La conduite d'immeuble est une tuyauterie qui peut être uniquement à l'intérieur de l'immeuble ou en partie à l'extérieur lorsque le coffret gaz est situé à distance de l'immeuble desservi.

Conduite montante (CM)

La conduite montante est une tuyauterie verticale pour la plus grande partie, raccordée à la conduite d'immeuble et alimentant les différents niveaux de l'immeuble.

Contrat d'acheminement

Contrat signé entre le Gestionnaire du Réseau de Distribution (GRD) et un fournisseur d'énergie, en application duquel le GRD achemine le gaz vers le client final.

Contrat de fourniture

Contrat signé entre le client final et un fournisseur d'énergie de son choix, en application duquel celui-ci lui facture sa consommation de gaz.

Contrat de livraison direct (CLD)

Le Contrat de Livraison Direct (CLD) est conclu avec GRDF par un client dont l'index au compteur est relevé mensuellement, et lorsque le débit maximum du compteur est supérieur à 100 m³/h. Il se substitue aux Conditions Standard de Livraison (CSL). Plus d'informations : Catalogue des prestations de GRDF, chapitre « Conditions générales ».

Degré-jour (de chauffe)

Il correspond à la différence entre la température à partir de laquelle on considère que l'on commence à chauffer (16°C) et la température extérieure. De fait, un degré-jour de chauffe ne peut être que positif, quand celui-ci est à zéro la température est au-dessus de 16°C. Par exemple, s'il fait -4°C le degré-jour correspondra à 20.

Dispositif de mesurage

Ensemble des équipements de mesure, de calcul et de télétransmission localisés à l'extrémité aval du réseau de distribution, utilisé par le Distributeur pour déterminer les quantités livrées au point de livraison et leurs caractéristiques.

Fournisseur

Prestataire titulaire d'une autorisation délivrée par le Ministère chargé de l'énergie, qui vend une quantité de gaz au client en application d'un contrat de fourniture.

Gestionnaire du réseau de distribution (GRD)

Le gaz est transporté par grandes quantités et sur de longues distances par le Gestionnaire du Réseau de Transport (GRT). Sur le territoire concédé, il est ensuite acheminé vers les clients finals par GRDF, le Gestionnaire du Réseau de Distribution (GRD) communément désigné « distributeur ».

GNV

Utilisation du gaz comme carburant. C'est le même gaz que celui utilisé pour le chauffage ou la cuisson. Le GNV existe sous deux états : liquide (GNL) ou comprimé (GNC).

Installation intérieure

L'installation intérieure du client commence à l'aval du compteur. Dans le cas des conduites montantes sans compteur individuel, elle commence à l'aval du robinet de coupure individuelle.

IRIS

Les IRIS (Ilots Regroupés pour l'Information Statistique) sont définis par l'INSEE et constituent « la brique de base en matière de diffusion de données infra-communales ». Il doit respecter des critères géographiques et démographiques et avoir des contours identifiables sans ambiguïté et stables dans le temps.

Normo mètre cube (Nm³)

Quantité de gaz sec (exempt de vapeur d'eau) qui occupe un volume d'un mètre cube.

Poste d'injection

Équipement clef de l'intégration du biométhane au réseau GRDF. Il permet, en aval du méthaniseur et de l'épurateur du producteur, d'odoriser, de contrôler, de compter et d'injecter le gaz dans le réseau de distribution local.

Lexique

Poste de livraison

Installation située à l'extrémité aval du réseau de distribution, assurant généralement les fonctions de détente et de régulation de pression, ainsi que la mesure, le calcul et la télétransmission d'éléments permettant de déterminer les quantités livrées au point de livraison.

Pouvoir Calorifique Supérieur (PCS)

Quantité de chaleur (en KWh) dégagée par la combustion complète d'un mètre cube de gaz sec donné dans l'air, à une pression constante (1,01325 bar) et à une température initiale de zéro Celsius.

Pression de livraison

Pression relative du gaz au point de livraison.

Quantité acheminée

Quantité de gaz livrée au point de livraison déterminée par relevé du compteur. En cas de dysfonctionnement du compteur, la quantité consommée peut être corrigée. En cas d'absence du client lors du relevé et lorsque le compteur est inaccessible, la quantité acheminée est estimée.

Réseau de distribution

Le réseau de distribution est composé des ouvrages de distribution qui permettent au Gestionnaire du Réseau de Distribution (GRDF) d'acheminer le gaz jusqu'aux clients finals (résidentiels, entreprises ou bâtiments tertiaires).

Réseau BP

Le Réseau BP (Basse Pression). La pression de livraison de ce réseau peut être comprise entre 19 et 21 millibar.

Réseau MPA

Le Réseau MPA (Moyenne Pression de type A). La pression de livraison de ce réseau peut être comprise entre 50 millibar et 0,4 bar.

Réseau MPB

Le Réseau MPB (Moyenne Pression de type B). La pression de livraison de ce réseau peut être comprise entre 0,4 bar et 4 bar.

Réseau MPC

Le Réseau MPC (Moyenne Pression de type C). La pression de livraison de ce réseau peut être comprise entre 4 et 25 bar.

Compte rendu d'activité de concession 2021

LIBOURNE

DIRECTEUR DE PUBLICATION : JÉRÔME CHAMBIN

RÉDACTEURS : CÉCILE NIVAUD, EMILIO SOBA

Date de création : juin 2021
Compte-rendu d'activité créé par la Solution Paddix® (www.paddix.com)
Réalisé par IDIX - www.idix.fr



// Choisir le gaz, c'est aussi choisir l'avenir

Le gaz c'est l'avenir, parce qu'il devient de plus en plus vert

Aujourd'hui près d'une cinquantaine de sites injectent du gaz vert sur l'ensemble des réseaux de gaz français et près de 400 projets sont à l'étude. Produit à partir de déchets issus notamment de cultures agricoles, d'effluents d'élevages et de déchets ménagers, le biométhane offre une énergie plus responsable pour se chauffer, cuisiner et se déplacer. L'ambition est d'injecter 30% de gaz renouvelable dans les réseaux en France d'ici à 2030.

Le gaz c'est l'avenir, parce qu'il offre une mobilité moins polluante

Le Gaz Naturel Véhicule (GNV) permet d'améliorer la qualité de l'air, de préserver l'environnement et de réduire les nuisances sonores. Moins polluant, il offre une solution alternative aux carburants traditionnels : réduction de 95% les émissions de particules fines et de 50% les oxydes d'azote par rapport à la norme Euro VI. Aujourd'hui plus de 20 millions de véhicules roulent déjà au GNV et au BioGNV dans le monde.

Le gaz c'est l'avenir, parce qu'il est moderne et connecté

Le gaz répond aux nouveaux modes de consommation. Performants et connectés, le réseau de distribution et les équipements au gaz naturel offrent des fonctionnalités adaptées aux nouveaux usages et contribuent à l'atteinte des objectifs que s'est fixés la France en matière de performance énergétique.

Le gaz c'est l'avenir et il faut le dire

C'est tout l'enjeu de la nouvelle signature de GRDF, « choisir le gaz, c'est aussi choisir l'avenir ». Des mots forts qui traduisent la conviction que le gaz est une énergie indispensable à un mix énergétique équilibré qui répond aux attentes des consommateurs et des territoires.



Choisir le gaz,
c'est aussi choisir l'avenir

Quel que soit votre fournisseur

GRDF, Société Anonyme au capital de 1 800 745 000 euros.
Siège social : 6 rue Condorcet, 75009 Paris. RCS Paris 444 786 511





**RAPPORT DE DÉLÉGATION DE
SERVICE PUBLIC
PONEY CLUB & CENTRE EQUESTRE
DE LA VILLE DE LIBOURNE
Juillet 2020 / Juin 2021**

SOMMAIRE

I. LE DÉLÉGATAIRE

- 1.Coordonnées de la SAS
2. Ressources humaines

II. RAPPORT QUANTITATIF

1. Équidés présents sur le site
2. Licences
- 3.Licences par commune
- 4.Licences Libournaises profitant du tarif “ Quotient Municipal”
- 5.Groupes
6. Compétitions
7. Activités au Centre

III. RAPPORT QUALITATIF

- 1.Résultats en compétition
- 2.Travaux
3. Manifestation Ville

IV. COMPTE RENDU FINANCIER

V. PRÉVISIONNEL D'ACTIVITÉ 2020/2021

I. LE DÉLÉGATAIRE

1. Coordonnées de la SAS Les Ecuries de l'Isle

SAS Les Ecuries de l'Isle

26 Palu d'Anguieux 6 chemin de l'isle

33126 Fronsac

Tél : 05 57 51 41 46

Courriel : ecuries.isle@wanadoo.fr

Site internet : centreequestrelibourne.ffe.com

2. Ressources Humaines

Nombre de salarié.e : 3 en CDI

Femmes : 2 Homme : 1

Nombre d'élève moniteur en formation : 0

Gérant salarié : Eric Marion

Enseignante responsable pedagogique : Chloé Papellian

Enseignante : Lisa Seguinot

II. RAPPORT QUANTITATIF

1. Équidés présents sur le site

Appartenant à la SAS Les Ecuries de l'Isle

Shetland 10

Poney B/C/D 10

Chevaux 6

Au pair

Shetland 0

Poney B/C/D 2

Chevaux 2

En pension

Poney B/C/D 5

Chevaux 9



2. Licences : **x219**

Licences pratiquants	Homme	Femme
5 ans et -	0	10
6 – 12 ans	18	115
13 – 18 ans	4	73
19 – 26 ans	0	19
27 ans et +	7	23
TOTAL	27	192

Nombre de licences:	2018 / 2019	2019 / 2020	2020 / 2021
	x243	x233	x219

Prévision **2021 / 2022**: x275

Licences compétitions: x38 contre x31 en 2019 / 2020

3. Licences par commune

Libourne	x117	(53.42%)	Cali x132	(60.27%)
Fronsac	x18			
St Emilion	x8			
Autre (inf à 5)	x76			

4. Licences Libournaises profitant du tarif "Quotient Municipal"

44 personnes soit 37.6% des Libournais licenciés:

21 Baby 22 Junior 1 Adulte

7 personnes quotient inférieur à 457

21 personnes quotient entre 457 & 914

16 personnes quotient entre 914 & 1219

Total: 8431€ à la charge de la Ville

5. Groupes

x8 classes de primaires sur des périodes de 8 semaines:

Ecole Marving

Ecole Carré

Ecole Girondin

Ecole Epinette

Ecole Errera

Ecole du Sud

Ecole Veil

EMS

SPORT VACANCES

Total: 17760€ à la charge de la Ville de Libourne

6. Compétition

Nombre de compétitions organisées au Centre: x1 CSO & x1 Pony Games

04/10/20 CSO 85 engagés

11/10/20 PG 36 équipes

Nombre de participations en concours:

x 12 concours x 193 engagements Nombre de cavaliers ayant une licence compétit

Nombre de cavaliers ayant une licence compétition

x2 en épreuve Amteur

x36 en épreuve Club



7. Activités au Centre:

Planning avec 45 cours répartis du Mardi au Samedi suivant les âges et les niveaux

Stages tous niveaux à la semaine sur les vacances scolaires

Sortie en compétition 10 Dimanche sur la saison et activité au Centre 2 Dimanche sur 3

PLANNING 2021-2022

	MARDI	MERCREDI			JEUDI	VENREDI	SAMEDI			
9H							ADULTES G6/7			
9H45	ECOLES	SPORT LOISIR LIBOURNE				ECOLES		GALOPS 5	G 2/3	
10H		G 2/3		SHET 1						
11H				SHET 2				GALOP 6	SHET 2	ADULTES DEBUTANTS
13H45		GALOPS 2/3		SHET 1				G 3	SHET 1	
15H		G3/4+	INITIATION	SHET CONFIRMÉS			G 4/5	INITIATION	SHET 2	
16H15		G5/6	G 3/4-	4/5 ANS			G 6	G 4	4/5 ANS	
17H30		GALOPS 7 / COMPETITION					COMPETITION / GALOPS 7		SHET CONFIRMÉS	
18H	SHET 2	GALOPS 5					COMPET. PONEY	LOISIRS		
18H30					COMPETITION	PONY-GAMES				
19H		ADULTES G2/3				COMPETITION CHEVAL				
19H30	ADULTES G 7				ADULTES GALOPS 5/6	ADULTES G 2				
20H		ADULTES ?								



ACTIVITÉS DU MOIS DE JUIN

DATE	ACTIVITÉS	HORAIRES
DIMANCHE 6 JUIN	FETE DU PONEY JOURNEE PORTES OUVERTES INSCRIPTIONS RENTREE 2021	De 10h à 17h
DIMANCHE 13 JUIN	CSO à ST- SEURIN PONY GAMES au TAILLAN	Journée
SAMEDI 19 JUIN	FETE DU CLUB Apéro offert par le club suivi d'un repas sorti du sac et une soirée musicale	A partir de 19h30
DIMANCHE 27 JUIN	JOURNEE ANIMATION Matin (jusqu'au galop 3) EQUI-FUN Après-midi à partir du galop 4 JEUX	10h-13h 14h-17h
3 et 4 JUILLET	CHAMPIONNATS INTER REGIONNAUX PONEYS	
10 et 11 JUILLET	CHAMPIONNATS REGIONNAUX CLUB	



VACANCES DE PÂQUES

JOURS		ACTIVITES	
LUNDI 12 AVRIL	Matin	Stage Galops 1 et 2 10h-17h	4/5 ans 10h-13h
	Après-midi		Shet 1 ^{ère} année 14h-17h
MARDI 13 AVRIL	Matin		Sport loisir (ville)
	Après-midi		Shet 1 ^{ère} année 14h-17h
MERCREDI 14 AVRIL	Matin	Stage Compétition 10h-17h (une journée CSO-CROSS)	Initiation Pony-Games 10h-17h
	Après-midi		Sport loisir (ville)
JEUDI 15 AVRIL	Matin		Shet 2 ^{ème} année 14h-17h
	Après-midi		Shet 2 ^{ème} année 10h-17h
VENDREDI 16 AVRIL	Matin		
	Après-midi		





Pour les examens des galops 4, 5, 6 et 7, merci de demander la reprise de dressage à votre moniteur lors de l'inscription au stage

JOURS		ACTIVITES	
LUNDI 19 AVRIL	Matin	Stage Galops 5/6/7 10h-17h (une journée CSO-CROSS)	Shet 2 ^{ème} année 10h-17h
	Après-midi		
MARDI 20 AVRIL	Matin		Sport loisir (ville)
	Après-midi		Shet 1 ^{ère} année 14h-17h
MERCREDI 21 AVRIL	Matin		Stage Galops 3-4 10h-17h
	Après-midi		
JEUDI 22 AVRIL	Matin	Sport loisir (ville)	
	Après-midi	4/5 ans 14h-17h	
VENDREDI 23 AVRIL	Matin	Pony-Games Confirmés	
	Après-midi		



III. Rapport qualitatif

1. Résultat en compétition

Pas de Championnat National et Régional en raison de la Covid

2. Travaux

Installation d'un boîtier pour recharge de véhicul électrique

3. Manifestation Ville

Participation à une animation du Fest Art 2020



IV. Compte rendu financier:

Compte d'exploitation: Produits

	Exercice N		Exercice N-1		Ecart N / N-1	
	30/06/2021	12	30/06/2020	12	Euros	%
PRODUCTION VENDUE DE SERVICES	226 247		217 867		8 381	3.85
70600000 HEURES DE MONTE	126 612		117 886		8 726	7.40
70607100 stage	30 288		14 457		15 831	109.50
70610000 PENSIONS	53 359		55 788		2 429	4.35
70640000 PRESTATIONS DIVERSES	1 258		2 134		876	41.04
70651000 REFAC FRAIS DE DIRECTION A 20%			10 000		10 000	100.00
70841000 ENGAGEMENTS SIF	2 872		5 390		2 517	46.70
70880000 ADHESION	11 857		12 212		354	2.90
Chiffre d'affaires NET	226 247		217 867		8 381	3.85
SUBVENTIONS D'EXPLOITATION	11 660		14 852		3 192	21.49
74000000 SUBVENTIONS D'EXPLOITAT.	922		878		44	5.01
74010000 SUBVENTION CONCOURS	338		6 274		5 936	94.61
74100000 FONDS DE SOLIDARITE	10 400		7 700		2 700	35.06
REPRISES SUR DEPRECIATIONS, PROV. (ET AMORT.), TRANSF.DE CHARGES	1 102		27 681		26 579	96.02
79100000 TRANSFERT DE CHARGES	1 102		27 681		26 579	96.02
AUTRES PRODUITS	2		8		6	76.02
75800000 PROD.DIVERS GEST.COURANTE	2		8		6	76.02
Total des Produits d'exploitation	239 011		260 408		21 397	8.22

Compte d'exploitation: Charges

	Exercice N		Exercice N-1		Ecart N / N-1	
	30/06/2021	12	30/06/2020	12	Euros	%
ACHATS DE MATIERES PREMIERES ET AUTRES APPROVISIONNEMENTS	33 307		25 388		7 919	31.19
60110100 MARECHAL FERRANT SANS TVA	3 769		4 530		761	16.80
60112000 PAILLE TVA 10%	20 517		12 401		8 116	65.44
60113100 GRANULES 10%	3 727		3 862		135	3.50
60114100 VETERINAIRE TVA 20%	3 967		4 568		601	13.15
60115000 PHARMACIE 20%	108		27		81	305.21
60115100 DENTISTE EQUIN 20%	1 218				1 218	
VARIATION DE STOCK (MATIERES PREMIERES ET AUTRES APPROVISIONNEM.)	430		1 872		2 302	122.96
60310000 VARIAT.STOCKS MAT.PREM.	430		1 872		2 302	122.96
AUTRES ACHATS ET CHARGES EXTERNES	68 832		62 756		6 076	9.68
60611000 FOURN.NON STOCK.(ELECT.)	8 886		2 364		6 522	275.87
60612000 FOURN.NON STOCK.(EAU)	2 665		1 924		741	38.51
60614000 FOURN.NON STOCK.(CARB.LUB	2 307		2 661		354	13.29
60630000 FOURN.ENTRET.&PETIT EQUIP	5 043		3 773		1 270	33.67
60630200 FOURN ENTRETIEN PTIT EQUIP 10%			65		65	100.00
60631000 ACHAT MAT., EQUIP.	82				82	
60632000 SELLERIE	1 055		1 074		19	1.71
60640000 FOURNIT ADMINISTRATIVES	359		488		129	26.37
60840000 ENGAGEMENT	4 340		5 211		872	16.72
60850000 LICENCES	42				42	
61100000 ENTRETIEN BOXS SEE	6 755		4 045		2 710	67.00
61320000 LOCATIONS IMMOBILIERES	7 500		7 500			
61351000 LOCATION MOBILIERES	2 011		3 307		1 296	39.19
61530000 ENTRETIEN GENERAL	1 686		2 580		894	34.65
61551000 ENTRETIEN REPARATION	15		235		220	93.61
61552000 ENTRETIEN REPARATION VEH.	5 497		3 664		1 833	50.03
61553000 EQUARISSAGE	200				200	
61561000 MAINTENANCE INFORMATIQUE	1 440		1 705		265	15.54
61600000 PRIMES D'ASSURANCES	6 238		6 823		584	8.56
62100000 PERSONNEL EXTERIEUR A L ENTREP	1 200				1 200	
62260000 HONORAIRES TVA 20%	5 280		7 571		2 291	30.26
62260100 HONORAIRES SANS TVA			363		363	100.00
62270000 FRAIS ACTES & CONTENTIEUX			200		200	100.00
62300000 PUBLICITE	300		673		373	55.42
62380000 POURBOIRES & DONS			50		50	100.00
62510000 VOYAGES ET DEPLACEMENTS	1 283		982		300	30.56
62510100 FRAIS CONCOURS EXTERIEUR			1 260		1 260	100.00
62510200 FRAIS CONCOURS ORGANISE	971		693		278	40.09
62610000 AFFRANCHISSEMENTS	170		89		80	90.35
62630000 INTERNET	691		1 196		505	42.21
62750000 SERVICES BANCAIRES	1 736		1 207		529	43.79
62751000 SERVICES BANCAIRES AVEC TVA			204		204	100.00
62810000 COTISATIONS	1 080		780		300	38.46
62820000 SIRE			69		69	100.00
IMPOTS, TAXES ET VERSEMENTS ASSIMILES	1 256		1 525		268	17.60
63330000 PARTICIPATION DES EMPLOYEURS A	392		575		183	31.78
63531000 TAXE A L'ESSIEU			138		138	100.00
63581000 REDEVANCE DECHETS O.M.	774		722		52	7.25
63785000 TAXE SUR CA AGRICOLE	90		90			

SALAIRES ET TRAITEMENTS	73 901	97 028	23 127	23.84
64110000 SALAIRES APPOINT.COMMIS.	70 452	80 354	9 902	12.32
64120000 CONGES PAYES	707	5 256	5 963	113.46
64140000 INDEM CHOMAGE PARTIEL	1 942		1 942	
64143000 INDEMNITES ET AVANTAGES DIVERS	800	21 930	21 130	96.35
CHARGES SOCIALES	14 214	33 566	19 352	57.65
64510000 COTISATIONS M.S.A.	20 025	22 234	2 209	9.93
64511000 MSA FORFAIT SOCIAL		4 719	4 719	100.00
64511100 AIDE COVID MSA	12 684		12 684	
64520000 COTISATIONS AUX MUTUELLES	865	980	115	11.72
64530000 COTIS RETRAITE CADRE NON CADRE	5 597	4 367	1 230	28.16
64551000 COTIS RETRAITE SUPP GAN		4 542	4 542	100.00
64560000 CH.S/CONGES PAYES	203	3 528	3 731	105.76
64580000 COTISATIONS AUTRES ORGANISMES	14	33	19	57.65
64750000 MEDECINE DU TRAVAIL, PHARMACIE	194	220	26	11.75
DOTATIONS AUX AMORTISSEMENTS SUR IMMOBILISATIONS	14 580	22 037	7 457	33.84
68112000 DOT.AMORT.IMMO.CORPOR.	14 580	22 037	7 457	33.84
AUTRES CHARGES	15	22	7	30.49
65800000 CHARGE DIV DE GESTION COURANTE	15	22	7	30.49
Total des Charges d'exploitation	205 676	244 193	38 518	15.77
Résultat d'exploitation	33 335	16 214	17 121	105.59



Syndicat Départemental d'Énergie Électrique de la Gironde

RAPPORT D'ACTIVITÉ 2021



Les missions du SDEEG

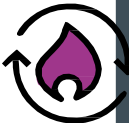

Gaz
 Contrôle concession
 Aide extension réseaux



Electricité
 Travaux
 Contrôle de concession



Eclairage Public
 Travaux
 Entretien



Urbanisme
 Instruction des A.D.S
 Veille juridique
 Contrôle conformité
 Numérisation
 Gestion des AFA

SDEEG



Télécommunications
 Travaux



EnR
 Etudes
 Travaux
 Exploitation



D.E.C.I
 Entretien annuel
 Contrôle débit
 Travaux
 Schéma DECI

SEM Gironde Energies

**Transition
 Energétique**
 MDE
 Achats Energies
 Mobilité propre

Créé en 1937, le SDEEG est autorité organisatrice du service public de l'électricité conformément au contrat de concession en date du 17 mai 1995.

En 2021, le territoire des 279 communes appartenant à la concession du syndicat concerne plus de 792 041 habitants et se répartit comme suit :

- Communes Isolées rattachées en régime rural d'électrification	109 communes
- Communes regroupées en Syndicats Primaires en régime rural d'électrification	121 communes
- Communes Isolées en régime urbain d'électrification dont la ville de Libourne	49 communes

Total	279 communes

Population = **25 598 habitants** (Insee 2020)

Date d'intégration concession SDEEG : **9 février 2009**

Délégués : Messieurs Laurent KERMABON, Jean-Philippe LE GAL et Christophe-Luc ROBIN.

Patrimoine électrique (Données 2021)

Nombre de postes : **156**

Aérien BT : **90** Aérien HTA : **6.3**

Souterrain BT : **103** Souterrain HTA : **92.8**

Total BT : **193 km** Total HTA : **99.1 km**

Effacement des réseaux	Montant TTC (y compris FG)	Financement SDEEG (60% du HT)	Participation Commune (40% HT+FG)
Dissimulation réseau Poste Dagueys	222 608	111 304	80 043
Dissimulation Place Guadet et Rue Jules Steeg	171 292	85 646	68 517
Dissimulation Rue Orbe – Place Princeteau	58 832	29 416	23 533
TOTAL	452 732		

Travaux programmés en 2022

Effacement des réseaux	Montant TTC (y compris FG)	Financement SDEEG (60% du HT)	Participation Commune (40% HT+FG)
Dissimulation réseau Avenue Gallieni	21 080	9 881	7 905
Dissimulation réseau Rue Jules Steeg – Tranche 2	101 769	47 704	38 163
TOTAL	122 849		

Contrôle du service public d'électricité

En vertu de l'article L 2224-31 du CGCT, le S.D.E.E.G assure le contrôle du bon exercice par Enedis des missions de service public sur la ville de Libourne au titre du contrat de concession en cours.

A Libourne, en matière de continuité de fourniture d'électricité, le temps de coupure moyen sur l'année s'établit à 52,1 mn (76.4 mn sur le département de la Gironde). On constate en 2021, une hausse d'incidents répertoriés 38 (contre 23 en 2020). Il est à noter que l'essentiel de ces incidents découle de conditions atmosphériques ou d'usures mécaniques sur les ouvrages. Le SDEEG a demandé à Enedis de renouveler certains ouvrages et de mettre en œuvre certaines solutions techniques appropriées pour améliorer le service public d'électricité (Organes de Manœuvre Télécommandés). Les efforts consentis par la ville de Libourne en matière d'enfouissement des réseaux, notamment sur des réseaux en fils nus, devraient également diminuer le nombre d'incidents à l'avenir.

Interruption		Nom du poste	Détails		Nb Clients coupés
Date	Durée (Min)		Siège de l'interruption	Cause de l'interruption	
10/01/2021	60	BAROTTES	Poste HTA/BT: partie BT	Dépassement de capacités électriques	96
10/01/2021	57	BAROTTES	Pas de dégât : éliminé avec manoeuvres manuelles	Dépassement de capacités électriques	96
12/01/2021	81	BAROTTES	Pas de dégât : éliminé avec manoeuvres manuelles	Dépassement de capacités électriques	96
14/01/2021	542	BONALGUE	Support béton	Véhicule	31
29/01/2021	639	SALLES	Plein câble synthétique	Autres travaux de tiers (arrachages, ...)	2
02/04/2021	474	MONREPOS	Remontée aéro-souterraine BT - Extrémités	Véhicule	102
03/04/2021	266	GOURDINS	Siège en attente d'identification ou non identifié	Usure naturelle	19
11/04/2021	59	LA GLACIERE	Raccord, pont, bretelle	Usure naturelle	90
05/05/2021	182	RESID CRUZEAU	Pas de dégât : éliminé avec manoeuvres manuelles	Usure naturelle	29
17/05/2021	36	LARGETEAU	Plein câble synthétique	Usure naturelle	105
10/06/2021	47	CANTERANE	Pas de dégât : éliminé avec manoeuvres manuelles	Cause inconnue avec circonstances atmosphériques normales	52
14/06/2021	66	PAILLETTE	Ligne à conducteurs isolés	Abattage insuffisant	6
19/06/2021	710	GIRONDINS	Raccord, pont, bretelle	Usure naturelle	61
19/06/2021	2 141	ANATOLE FRANCE	Boîte de coupure souterraine BT	Autres travaux de tiers (arrachages, ...)	56
19/06/2021	911	CANTERANE	Pas de dégât : éliminé avec manoeuvres manuelles	Défaillance protection	52
24/06/2021	33	EPINETTE	Conducteurs nus rompus, hors faibles sections	Usure naturelle	93
26/06/2021	658	CANTERANE	Autres accessoires BT	Dépassement de capacités électriques	28
26/06/2021	178	CANTERANE	Accessoire de dérivation HTA ou BT	Usure naturelle	52
27/06/2021	72	CANTERANE	Autres accessoires BT	Dépassement de capacités électriques	28

Interruptions longues BT

Interruption		Nom du poste	Détails		Nb Clients coupés
Date	Durée (Min)		Siège de l'interruption	Cause de l'interruption	
27/06/2021	390	BORDETTE	Raccord, pont, bretelle	Dépassement de capacités électriques	43
29/06/2021	112	BAROTTES	Poste HTA/BT: partie BT	Véhicule	26
03/07/2021	207	BORDETTE	Remontée aéro-souterraine BT - Extrémités	Usure naturelle	42
29/08/2021	25	LOUR	Coffret hors sol BT	Usure naturelle	35
22/09/2021	7	GOURDINS	Poste HTA/BT: partie BT	Usure naturelle	67
22/09/2021	7	ROTONDE	Incidents BT avec siège sur branchement BT	Usure naturelle	17
23/10/2021	149	BONALGUE	Ligne à conducteurs isolés	Elagage insuffisant	13
02/11/2021	112	LA BARAQUE	Incidents BT avec siège sur branchement BT	Défaut de conception	36
02/11/2021	844	LA BARAQUE	Incidents BT avec siège sur branchement BT	Défaut de conception	36
09/11/2021	52	USINE A GAZ	Contact entre conducteurs	Usure naturelle	221
20/11/2021	209	MAZEYRES	Support béton	Véhicule	12
23/11/2021	549	CHANTOISEAU	Incidents BT avec siège sur branchement BT	Usure naturelle	150
23/11/2021	26	CHANTOISEAU	Incidents BT avec siège sur branchement BT	Usure naturelle	136
23/11/2021	1	CHANTOISEAU	Incidents BT avec siège sur branchement BT	Usure naturelle	106
04/12/2021	148	GRAND BOURDIEU	Attache	Abattage insuffisant	8
11/12/2021	86	LE PINTEY	Poste HTA/BT: partie BT	Défaillance protection	10
15/12/2021	30	CHAMBRE DE COMMERCE	Isolateur	Usure naturelle	14
16/12/2021	69	BONALGUE	Contact entre conducteurs	Travaux de tiers - Elagage ou abattage	13
20/05/2021	256	GEREAUX	Incidents BT avec siège sur branchement BT	Incendie d'origine externe	77

Nom du poste source	Libellé court du départ	Date	Durée maximale (mn)	Nombre total de clients coupés	Siège	Cause
POMEROL	NEAC	19/01/2021	917	62	Poste HTA/BT: partie HTA	Usure naturelle
POMEROL	BILLAU	04/02/2021	155	160	Jonction HTA câble synthétique/câble synthétique	Usure naturelle
POMEROL	SAIGNX	29/04/2021	247	447	Conducteurs nus rompus, hors faibles sections	Chute de branche par vent
POMEROL	NEAC	06/05/2021	581	62	Jonction HTA câble synthétique/câble synthétique	Usure naturelle
POMEROL	SSEMIL	07/05/2021	1 794	450	Remontée aéro-souterraine HTA - Extrémités (EUEP,...)	Défaut de conception
POMEROL	LUSSAC	11/05/2021	820	2 234	Contact entre conducteurs	Elagage insuffisant
POMEROL	LUSSAC	12/05/2021	663	1 207	Isolateur	Effort anormal par tempête de vent ou de pluie
POMEROL	SAIGNX	02/06/2021	1 510	1 817	Conducteurs nus rompus, hors faibles sections	Coup de foudre
POMEROL	DUSSAU	04/06/2021	73	160	Jonction de transition HTA Rétractable à Froid (synthétique/papier)	Usure naturelle
POMEROL	SSEMIL	04/06/2021	192	158	Pas de dégât : éliminé avec manoeuvres manuelles	Cause inconnue: par orage
POMEROL	LUSSAC	17/06/2021	1 152	325	Transformateur HTA/BT	Coup de foudre
POMEROL	NEAC	17/06/2021	683	29	Pas de dégât : éliminé avec manoeuvres d'OMT	Cause inconnue: par orage
POMEROL	STJEAN	27/06/2021	280	424	Attache	Effort anormal par tempête de vent ou de pluie
POMEROL	BILLAU	09/08/2021	463	161	Plein câble synthétique	Autres travaux de tiers (arrachages, ...)
POMEROL	DUSSAU	26/08/2021	41	1 494	Jonction HTA câble synthétique/câble synthétique	Défaut de conception
POMEROL	NEAC	20/10/2021	372	353	Isolateur	Usure naturelle
POMEROL	STJEAN	09/11/2021	4	1 430	Pas de dégât : éliminé avec manoeuvres d'OMT	Départ en RSE (avec cause non identifiée)
POMEROL	SAIGNX	07/12/2021	672	286	Conducteurs nus rompus, hors faibles sections	Abattage insuffisant
POMEROL	GLACIE	10/12/2021	109	927	Jonction HTA câble synthétique/câble synthétique	Usure naturelle

Tarif de Première Nécessité (TPN)/Chèque Energie

Conditions chèque énergie :

A ce jour, 5,8 millions de français bénéficient du chèque énergie. Le montant moyen de ce chèque est de 200 € environ. Les bénéficiaires sont des foyers dont le revenu fiscale par unité de consommation est inférieur à 10 800 € par an. Les chèques sont adressés sur support papier ou en forme dématérialisée par l'Agence de Services et de Paiement (ASP) aux bénéficiaires entre fin mars et fin août de chaque année. Ils servent à acquitter une facture d'énergie ou une dépense ayant trait aux économies d'énergie.

Nombre de familles libournaises bénéficiant du TPN/Chèque Energie :

- * en 2018 : **730** chèques énergie
- * en 2019 : **960** chèques énergie
- * en 2020 : **1086** chèques énergie
- * en 2021 : **1053** chèques énergie

EDF mène une campagne d'information pour que les bénéficiaires puissent mieux les utiliser pour gagner en sécurité d'approvisionnement (coupures).

Merci de votre attention...



Le site du SDEEG : www.sdeeg33.fr

